2018

ZFP GROUP
Akadémia

VÝROČNÁ SPRÁVA

ZFP GROUP
Akadémia

VÝROČNÁ SPRÁVA 2018

ZFP GROUP Akadémia

OBSAH

Úvodné slovo predsedu dozornej rady Vladimíra Poliaka 5

Profil spoločnosti 6

- Základné údaje o spoločnosti 6
- Orgány a vedenie spoločnosti 8
- Hlavné ukazovatele, grafy 10
- Zoznam obchodných partnerov ZFP akadémia, a.s. 11
- Prehľad regionálnych kancelárií 12
- Registrácia 13
- Profesijné združenie 13

Správa predstavenstva o výsledkoch hospodárenia za rok 2018 a plánoch na rok 2019 14

- Projekty roku 2018 15
- Základné ciele spoločnosti pre rok 2019 16

Dopady na životné prostredie 17

Zamestnanosť 17

Údaje o finančnej situácii 18

- Účtovná závierka 19
- Návrh na rozdelenie zisku za rok 2018 31

Správa dozornej rady k ročnej účtovnej závierke 32

Správa nezávislého auditóra 33

ÚVODNÉ SLOVO PREDSEDU DOZORNEJ RADY VLADIMÍRA POLIAKA

Vážení akcionári, obchodní partneri, kolegovia,

pred rokom som na tomto mieste rekapituloval výsledky spoločnosti ZFP akadémia za obdobie rokov 2016 a 2017. Na záver som sa zmienil o rizikových faktoroch, či ak chcete potenciálnych ohrozeniach, ktoré by naše podnikateľské aktivity mohli postretnúť. Neznámych bolo viac, ale tou najvýraznejšou bola regulácia trhu finančného sprostredkovania. Na zmeny s ňou spojené sme sa intenzívne pripravovali. Sústredili sme sa na cieľ vyťažiť aj z takto zložitej situácie maximum pozitívneho pre našich spolupracovníkov a našu spoločnosť.

Ideme s tempom doby

Veľmi ma teší, že dôsledkom sprísňovania legislatívnych podmienok finančného sprostredkovateľského trhu je v našej spoločnosti dôraz na vyššiu odbornosť a profesionalizáciu. Pravidelne aktualizovaná Vzdelávacia akadémia ZFP spolu s pripravovanou on-line formou sprostredkovania finančných produktov šetrí, a do búdúcna bude ešte viacej, čas našim spolupracovníkom a ich klientom. To je príležitosť k zvyšovaniu kvality služieb, zlepšovaniu vzájomnej komunikácie a sebavzdelávaniu. Uzatváranie zmlúv bez papiera bolo pred pár rokmi snom. Dnes je to už takmer realitou. Za to patrí veľká vďaka obchodnému úseku a IT oddeleniu, ktoré v súčinnosti s ostatnými úsekmi centrály odviedli veľký kus práce s veľmi dobrým výsledkom. Vďaka tomu vo veľmi blízkej dobe utečieme konkurencii a našim klientom budeme môcť ponúknuť nespornú konkurenčnú výhodu.

Sme vo výbornej kondícii

V uplynulom roku sa podarilo plniť hlavné ciele a ukazovatele. Je predovšetkým zásluhou Predstavenstva spoločnosti pod vedením predsedníčky Jarmily Poliakovej, že túto veľkú úlohu zvládlo a novo realizované projekty doviedlo ku zdarnému výsledku. Rád by som poďakoval účastníkom Porady obchodu za konštruktívny prístup a riešenie často zdanlivo zložitých záležitostí. Robí mi radosť, že sa zbližuje videnie problémov zo strany back office, štatutárnych orgánov a obchodnej siete. Vďaka narastajúcej dôvere sa nám darí efektívne pracovať v tvorivej atmosfére a posúvať veci dopredu.

Ten najlepší čas žijeme práve teraz

Drvivá väčšina našich spolupracovníkov mi môže potvrdiť, že ten správny okamžik je práve teraz. Naša veľká príležitosť prišla až v momente, kedy sme sa sami rozhodli pre ZFP a vykročili sme po ceste k finančnej nezávislosti, sebavzdelávaniu a osobnej sebarealizácii v úspešnej spoločnosti v spoločnosti úspešných ľudí. Keď sa Vás kolegovia budú pýtať, kedy to, či ono urobiť, odpovedzte im: "TERAZ!". Keď budete premýšľať o tom, kedy máte zavolať svojmu známemu a pozvať ho na Základný seminár, odpovedzte mu: "TERAZ!". Nemá cenu nič zbytočne odkladať. Nezabúdajme, že informácie sú dnes tým najcennejším tovarom. Využime príležitostí, ktoré nám vzdelávanie a systém ZFP prináša, veď ich spoločne budujeme už 24 rokov.

Ďakujem Vám za spoluprácu a snahu osobne rásť a prispievať k prosperite našej spoločnosti. Význam má každá dobre urobená vec, či už ste v úlohe obchodníka, lektora alebo zamestnanca. Prajem Vám mnoho úspechov a dobrých rozhodnutí.

S úctou a pozdravom

Vladimír Poliak
predseda dozornej rady

PROFIL SPOLOČNOSTI

ZÁKLADNÉ ÚDAJE O SPOLOČNOSTI

Obchodná spoločnosť:	ZFP akadémia, a.s.
Sídlo:	Námestie mieru 4, 908 51 Holíč
IČO:	36847372
Právna forma:	akciová spoločnosť zapísaná v Obchodnom registri Okresného súdu Trnava, oddiel: Sa, vložka č.: 10631/T
Vznik spoločnosti:	12. 10. 2007
Začiatok činnosti:	01. 01. 2008
Základný kapitál:	1 360 000 €
Akcie:	40.000 ks kmeňových akcií na meno v menovitej hodnote 34 EUR v zaknihovanej podobe. Prevoditeľnosť akcií na meno je obmedzená predchádzajúcim súhlasom spoločnosti, o udelení súhlasu na prevod akcií na meno rozhoduje predstavenstvo spoločnosti.

HOSPODÁRSKY VÝSLEDOK ZA ROK 2018

Pred zdanením:	534 953,92 €
Po zdanení:	376 707, 49 €
Aktíva celkom (k 31. 12. 2018)	4 158 310 €
Orgány spoločnosti:	valné zhromaždenie, dozorná rada, predstavenstvo
Počet zamestnancov (k 31. 12. 2018):	14
Počet aktívnych spolupracovníkov (k 31. 12. 2018):	10 582
z toho samospotrebitelia	10 276
z toho počet registrovaných PFA na NBS k 31. 12. 2018	306
poistenie a zaistenie	286
kapitálový trh	238
doplnkového dôchodkového sporenia	124
starobného dôchodkového sporenia	153
Počet absolventov základného seminára (2000-2018):	46 955
Počet sprostredkovaných finančných programov (2000-2018):	560 355
Počet regionálnych kancelárií v SR (k 31. 12. 2018):	28

ZFP GROUP Akadémia

Vaše vzdelanie – váš kapitál.

VZDELÁVANIE

ZAISTENIE RODINY

SPORENIE

ÚVERY HYPOTÉKY

INVESTOVANIE

POISTENIE MAJETKU

Facebook/ ZFP akadémia, a.s.

www.zfpa.sk

Instagram/ zfpakademia

ORGÁNY A VEDENIE SPOLOČNOSTI

DOZORNÁ RADA

Vladimír Poliak
predseda dozornej rady

Jaroslav Palenčár
podpredseda dozornej rady

Ing. Michal Krkoška
člen dozornej rady

Michal Poliak
člen dozornej rady

DOZORNÁ RADA

PREDSTAVENSTVO

Jarmila Poliaková
predseda predstavenstva

Bc. Zdeněk Koplík
podpredseda predstavenstva

Ing. Zdeněk Nezval, MBA
podpredseda predstavenstva

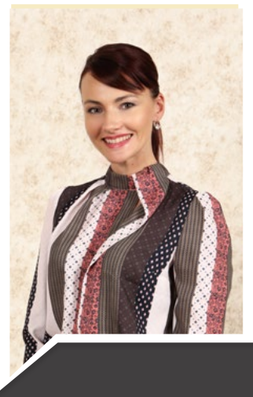

Bc. Miroslava Sojková
člen predstavenstva

PREDSTAVENSTVO

SPROSTREDKOVANÁ PRODUKCIA V SR V ROKOCH 2017-2018

FINANČNÝ PRODUKT	2017	2018	PODIEL V % ZA ROK 2018
INVESTÍCIE	3 177	3 622	14,6
NEŽIVOTNÉ POISTENIE	8 174	9 879	39,8
ÚVERY	921	1 183	4,8
ŽIVOTNÉ POISTENIE	3 946	3 777	15,2
DDS	465	609	2,5
SDS	2 696	2 805	11,3
OSTATNÉ + STSP	1 563	2 977	12,0
CELKOVO	**20 942**	**24 852**	100

SKLADBA PRODUKCIE ZA ROK 2018

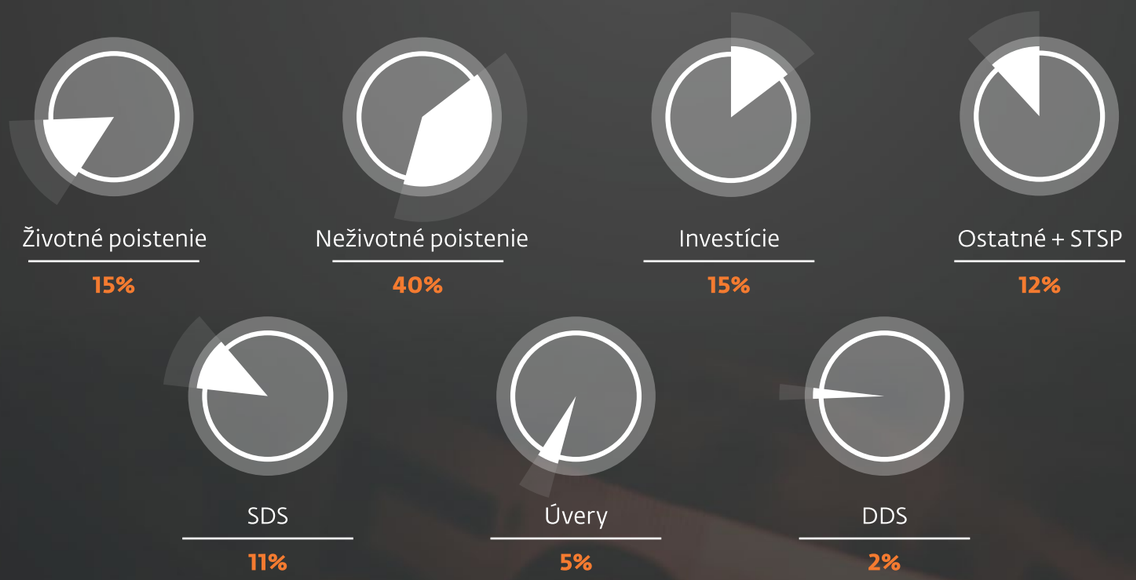

ZOZNAM OBCHODNÝCH PARTNEROV ZFP AKADÉMIA, A.S.

POISŤOVNE:

AEGON Životná poisťovňa, a.s.

ALLIANZ – Slovenská poisťovňa, a.s.

ČSOB Poisťovňa, a. s.

Generali Poisťovňa, a. s.

NN Životná poisťovňa, a.s.

KOMUNÁLNA poisťovňa, a.s. Vienna Insurance Group

KOOPERATIVA poisťovňa, a.s. Vienna Insurance Group

ERGO Poisťovňa, a.s.

Union poisťovňa, a.s.

UNIQA poisťovňa, a.s.

Wüstenrot poisťovňa, a.s.

Colonnade Insurance S.A., pobočka poisťovne z iného členského štátu

AIG Europe Limited, pobočka poisťovne z iného členského štátu

Österreichische Hagelversicherung - Versicherungsverein auf Gegenseitigkeit, pobočka poisťovne z iného členského štátu

Groupama poisťovňa, a.s., pobočka poisťovne z iného členského štátu

SPRÁVCOVSKÉ SPOLOČNOSTI:

IAD Investments, správ. spol, a.s.

ZAHRANIČNÝ OBCHODNÍK S CENNÝMI PAPIERMI:

CONSEQ Investment management, a.s.

DÔCHODKOVÉ SPRÁVCOVSKÉ SPOLOČNOSTI:

NN dôchodková správcovská spoločnosť, a.s.

VÚB Generali dôchodková správcovská spoločnosť, a.s.

AEGON, d.s.s., a.s.

DOPLNKOVÉ DÔCHODKOVÉ SPOLOČNOSTI:

NN Tatry – Sympatia, d.d.s., a.s.

Stabilita d.d.s., a.s.

BANKY A STAVEBNÉ SPORITEĽNE:

GEPARD FINANCE, s.r.o.

OSTATNÍ:

ZFP Gold, a.s. organizačná zložka

IBIS InGOLD, a.s.

L.I.C., s.r.o.

Finod SK, s.r.o.

PREHĽAD REGIONÁLNYCH KANCELÁRIÍ

Štruktúrne regionálne kancelárie ZFP akadémia, a.s.

SRK	Adresa regionálnej kancelárie	Telefón	Vedúci
1017	Námestie mieru 4, 908 51 Holíč	0948 425 007	Poliak Vladimír
1019	Riečna 203, 031 04 Liptovský Mikuláš	0948 188 712	Palenčár Jaroslav
1014	Hlavná 42, 040 01 Košice	0948 070 671	PhDr. Szilágyi Jozef
1035	Hviezdoslavova 38, 053 61 Spišské Vlachy	0908 384 249	Mgr. Kožár Miroslav
1036	Námestie Mieru 1/37A, 080 01 Prešov	0902 866 466	Kožár Jaroslav
1038	Slovenská 15, 071 01 Michalovce	0948 216 941	Kostrej Marián
1042	Hviezdoslavova 919/23, 022 01 Čadca	0908 332 521	Lysík Miroslav
1045	Námestie Slobody 1202, 022 01 Čadca	0948 077 422	Ing. Krkoška Michal
1046	Andreja Hlinku 7, 022 01 Čadca	0919 180 874	Chupáč Miroslav
1047	Námestie Slobody 1202, 022 01 Čadca	0948 155 244	Reisinger Michal
1048	Budova Inforama, Kysucká cesta 3, 010 01 Žilina	0948 103 701	Ing. Brodňan Peter
1049	Československej Armády 3, 036 01 Martin	0948 221 913	Urban Štefan
1050	Budova Inforama, Kysucká cesta 3, 010 01 Žilina	0903 271 918	Dávid Bajaník
1051	Kysucká cesta 3, 010 01 Žilina	0903 532 703	Norbert Mičík

Regionálne kancelárie ZFP akadémia, a.s.

RK	Adresa regionálnej kancelárie	Kontakt	Vedúci
09	Slovenská 15, 071 01 Michalovce	0948 221 616	Kostrejová Ružena
12	Jilemnického 13, 071 01 Michalovce	0907 024 973	Vagaská Viera
08	Radlinského 1045, 901 01 Malacky	0903 254 367	Hoďovská Mária
11	A.Bernoláka 6, 034 01 Ružomberok	0905 501 479	Mgr. Paško Lukáš
04	Hlavná 42, 040 01 Košice	0948 070 671	Timková Viera
13	Slovenská 15, 071 01 Michalovce	0902 598 011	RNDr. Kostrejová Lucia
05	Slovenská 15, 071 01 Michalovce	0948 216 941	Bc. Kostrej Roman
18	Kapušianske Kľačany 166, 079 01 Kap. Kľačany	0915 967 421	Juhász Ján
19	Námestie Mieru 1/37 A, 080 01 Prešov	0902 866 466	Ing. Tomečková Nataša
20	Ľ. Podjavorinskej 2403, 022 01 Čadca	0917 915 230	Rosypálková Zuzana
21	Pivovarská 2656, 024 01 Kysucké Nové Mesto	0908 609 155	Kohút Martin
23	Bystrička 112, 038 04 Bystrička	0940 573 711	Matej Paulovič
24	Kysucká cesta 3, 010 01 Žilina	0905 843 259	Daniel Chovanec
25	Svrčinovec 1144, 023 12 Svrčinovec	0917 168 789	Andrej Litva

REGISTRÁCIA

Spoločnosť ZFP akadémia, a.s. je registrovaná v Registri Národnej banky Slovenska v podregistri Samostatných finančných agentov a ďalej ako podriadený finančný agent v podregistri prijímania vkladov a podregistri poskytovania úverov v zmysle zákona č. 186/2009 Z.z. o finančnom sprostredkovaní a finančnom poradenstve a o zmene a doplnení niektorých zákonov pod registračným číslom 63707.

PROFESIJNÉ ZDRUŽENIE

ZFP akadémia, a.s. je členom Asociácie finančných sprostredkovateľov a finančných poradcov.

SPRÁVA PREDSTAVENSTVA O VÝSLEDKOCH HOSPODÁRENIA ZA ROK 2018 A PLÁNOCH NA ROK 2019

Vážení akcionári,

v mene predstavenstva Vám predkladáme správu predstavenstva spoločnosti ZFP akadémia, a.s., za rok 2018, ktorá popisuje výsledky hospodárenia a predstavuje hlavné obchodné ciele a plány na rok 2019.

V ROKU 2018 PÔSOBILO PREDSTAVENSTVO V ZLOŽENÍ:

Od 1.1.2018 do 30.06.2018:

Bc. Zdeněk Koplík
predseda predstavenstva

Jarmila Poliaková
podpredseda predstavenstva

Bc. Miroslava Sojková
člen predstavenstva

Od 1.7.2018 do 31.12.2018:

Jarmila Poliaková
predseda predstavenstva

Bc. Zdeněk Koplík
podpredseda predstavenstva

Ing. Zdeněk Nezval, MBA
podpredseda predstavenstva

Bc. Miroslava Sojková
člen predstavenstva

Činnosť predstavenstva v roku 2018 spočívala v uskutočňovaní projektov a cieľov vytýčených obchodným plánom schváleným akcionármi spoločnosti. Veľmi dobre sa podarilo využiť potenciál Vás spolupracovníkov z obchodných sietí a pokračovať v tom, ako sme spolu naštartovali spoločnosť v minulých rokoch a tak nasmerovať k ďalšiemu rozvoju a skvelému nárastu obchodných výsledkov. Tie postupom času zúročili prácu Vás, obchodníkov a vygradovali na konci roka 2018 do historicky najlepšieho výsledku spoločnosti ZFP akadémia, a.s.

Predstavenstvo sa ďalej v priebehu roka 2018 prostredníctvom cielených motivácií zameraných na zvyšovanie výkonov snažilo vytvárať optimálne podmienky pre činnosť obchodných sietí a pomáhalo udržať pozitívny trend vývoja hlavných ukazovateľov stavu obchodnej siete, ktorými boli a sú počet základných seminaristov, počet účastníkov vedľajších preškolení, obchodná produkcia a inkaso provízií.

Pre členov predstavenstva je veľmi pozitívne, že došlo k enormnému nárastu vo všetkých sledovaných kritériách, a to o viac ako 10% medziročne. V počte základných seminaristov sme dosiahli rovnaký výsledok ako v roku 2017.

Bodová produkcia v roku 2018 dosiahla výšku: 492 102 bodov, to predstavuje nárast oproti roku 2017 o 11%

Celkové výnosy za rok 2018 dosiahli výšku: 8 401 566 €, to predstavuje nárast oproti roku 2017 o 39%

Počet základných seminaristov v roku 2018 predstavoval: 2 845 účastníkov základných seminárov

Za rok 2018 vytvorila spoločnosť ZFP akadémia, a.s.,hospodársky výsledok vo výške: 534 953,92 €, to predstavuje nárast oproti roku 2017 o 4,29%

Základ úspešného plnenia podnikateľského plánu v roku 2018 predstavovali firemné projekty. Tie najdôležitejšie prinášame v nasledujúcom prehľade.

PROJEKTY ROKU 2018

Online nahlasovanie a platby na základný seminár

ZFP GOLD

Marketingový projekt zviditeľnenia spoločnosti ZFP akadémia, a.s.
(stabilizácia, interný aj externý marketing firmy, podpora povedomia o značke ZFP)

Vyjednanie exkluzivity u nosných produktov od strategických OP

Strategické a obchodné motivácie
(IBIZA, FLORIDA TOUR, Zakopané, a pod.)

Nové obchodné pomôcky, aplikácie a online tréningy pre špecialistov

Obchodná konferencia vo Vysokých Tatrách

Celofiremný teambuilding Športový deň ZFP

ZFP DRIVE 2

Príprava nových lektorov
(viaceré lektorské konkurzy a komisie)

Zjednotenia a vynovenia vzdelávacích prednášok

Predstavenstvo spoločnosti ZFP akadémia, a.s.

ZÁKLADNÉ CIELE SPOLOČNOSTI PRE ROK 2019

Prostredníctvom unikátneho systému vzdelávania zvyšovať finančnú gramotnosť občanov Slovenskej republiky

Vytvoriť súčasným a budúcim spolupracovníkom spoločnosti také podmienky, aby mohli maximálne rozvíjať MLM a svoje obchodné štruktúry

Vytvárať nové vhodné obchodné príležitosti na zvyšovanie produkcie obchodnej siete

Realizácia nových projektov:
Reštrukturalizácia spoločnosti ZFP akadémia, a.s.

Profesionalizácia spolupracovníkov (PFA)

Elektronizácia sprostredkovateľského procesu pomocou CRM systému

Spustenie a podpora projektu ZFP GOLD

Vlastný produkt pod značkou ZFP v oblasti životného poistenia

Nový produkt – operatívne a finančné leasingy

V ukazovateľoch:
v oblasti vzdelávania v navýšení počtu základných seminaristov,

v oblasti obchodu v navýšení počtu bodov,

v oblasti ekonomiky v navýšení inkasa provízií

bol vytýčený základný cieľ v navýšení minimálne o 10% oproti skutočnosti roku 2018.

Záverom chceme úprimne poďakovať všetkým, ktorí svojim úsilím prispeli k splneniu cieľov nastavených v roku 2018. Vďaka Vám všetkým, ktorí ste hybnou silou celého MLM systému našej spoločnosti, môžeme s hrdosťou konštatovať, že spoločnosť ZFP akadémia, a.s. dosiahla v roku 2018 historicky najlepších výsledkov za dobu celej jej existencie.

Pred nami všetkými je stále dlhá cesta, ale všetko nasvedčuje tomu, že aj v nadväznosti na čoraz zložitejšiu legislatívu v poslednej dobe implementovávanú aj do sprostredkovateľskej činnosti, ideme správnym smerom a v ústrety našim víziám a cieľom. Z týchto by sme chceli vyzdvihnúť podľa nás ten najdôležitejší:

Prostredníctvom unikátneho systému vzdelávania neustále zvyšovať finančnú gramotnosť občanov Slovenskej republiky a v budúcnosti urobiť čo najviac z nich finančne nezávislými.

Ďakujeme akcionárom, všetkým spolupracovníkom z obchodnej siete, obchodným partnerom, dozornej rade a predstavenstvu za spoluprácu v roku 2018 a veľmi sa tešíme na to, čo nám spoločne prinesie rok 2019.

Prajeme Vám všetkým, nech sa Vám v roku 2019 darí napĺňať Vaše nové vízie, ciele a sny. Nech kráčate rokom 2019 s pevným zdravím, správnymi ľuďmi a pozitívnym nasadením vedúcim k úspechu.

S úctou a pozdravom

Predstavenstvo spoločnosti
ZFP akadémia, a.s.

DOPADY NA ŽIVOTNÉ PROSTREDIE

Za rok 2018 :

Náklad na ochranu životného prostredia = 366,46 €

Z toho nárabanie s odpadom 366,46 €

ZAMESTNANOSŤ

Priemerný počet zamestnancov v roku 2018 bol 14 zamestnancov.

Stav zamestnancov ku dňu 31.12.2018 bol 14, z toho 4 vedúcí zamestnanci.

V bezprostredne predchádzajúcom účtovnom období 2017 bolo 9 zamestnancov, z toho 3 vedúci.

Priemerný počet zamestnancov	14
Stav ku dňu spracovania UZ	15
Počet vedúcích zamestnancov	4

Osobné náklady	378 944 €
Mzdové náklady	274 200 €
Náklady na SP	93 904 €
Sociálne náklady	10 840 €

ÚDAJE O FINANČNEJ SITUÁCIÍ

Informácie o udalostiach osobitného významu, ktoré nastali po 31.12.2018

Po 31.12.2018 nenastali žiadane udalosti osobitného významu, ktoré by mali vplyv na vývoj spoločnosti.

Informácie o výdavkoch na činnosť v oblasti výskumu a vývoja

Spoločnosť nevykonávala ani nevykonáva žiadnu činnosť v oblasti výskumu a vývoja.

Informácie o obstarávaní akcií, dočasných listov a obchodných podielov

Spoločnosť nevykonávala a ani nevykonáva žiadnu činnosť v oblasti finančných investícií alebo obchodovania s cennými papiermi a obchodným podielmi, alebo ak áno uviesť túto info.

Informácie o organizačnej zložke spoločnosti v zahraničí

Spoločnosť nemá žiadnu organizačnú zložku v zahraničí.

ZFP GROUP Akadémia

UZPODv14_1

Úč POD

ÚČTOVNÁ ZÁVIERKA

podnikateľov v podvojnom účtovníctve

zostavená k 31.12.2018

Číselné údaje sa zarovnávajú vpravo, ostatné údaje sa píšu zľava. Nevyplnené riadky sa ponechávajú prázdne.
Údaje sa vypĺňajú paličkovým písmom (podľa tohto vzoru), písacím strojom alebo tlačiarňou, a to čiernou alebo tmavomodrou farbou.
Á Ä B Č D É F G H Í J K L M N O P Q R Š T Ú V X Ý Ž 0 1 2 3 4 5 6 7 8 9

Daňové identifikačné číslo	Účtovná závierka	Účtovná jednotka		Mesiac	Rok
2022465621	X riadna	malá	Za obdobie od	01	2018
IČO 36847372	mimoriadna	veľká	do	12	2018
SK NACE 6620	priebežná	(vyznačí sa x)	Bezprostredne predchádzajúce obdobie od	01	2017
			do	12	2017

Priložené súčasti účtovnej závierky
X Súvaha (Úč POD 1-01) (v celých eurách)
X Výkaz ziskov a strát (Úč POD 2-01) (v celých eurách)
X Poznámky (Úč POD 3-01) (v celých eurách alebo eurocentoch)

Obchodné meno (názov) účtovnej jednotky
ZFP akadémia, a.s.

Sídlo účtovnej jednotky

Ulica: Námestie mieru — Číslo: 4

PSČ: 90851 — Obec: Holíč

Označenie obchodného registra a číslo zápisu obchodnej spoločnosti
Obchodný register Okresného súdu Trnava, oddiel Sa, vložka 10631/T

Telefónne číslo

Faxové číslo

E-mailová adresa

Zostavená dňa:	Schválená dňa:	Podpisový záznam štatutárneho orgánu účtovnej jednotky alebo člena štatutárneho orgánu účtovnej jednotky alebo podpisový záznam fyzickej osoby, ktorá je účtovnou jednotkou:
26.04.2019	26.04.2019	

Záznamy daňového úradu

Miesto pre evidenčné číslo

Odtlačok prezentačnej pečiatky daňového úradu

MF SR č. 18009/2014

Strana 1

UZPODv14_2

Súvaha
Úč POD 1 - 01

DIČ 2 0 2 2 4 6 5 6 2 1 IČO 3 6 8 4 7 3 7 2

Označenie a	STRANA AKTÍV b	Číslo riadku c	Bežné účtovné obdobie 1 Brutto - časť 1	Korekcia - časť 2	Netto 2	Bezprostredne predchádzajúce účtovné obdobie Netto 3
	SPOLU MAJETOK r. 02 + r. 33 + r. 74	**01**	4 1 9 5 2 1 0		4 1 5 8 3 1 0	
				3 6 9 0 0		4 0 7 2 1 7 0
A.	**Neobežný majetok r. 03 + r. 11 + r. 21**	**02**	1 4 1 9 0 7 9		1 3 9 8 9 8 3	
				2 0 0 9 6		9 9 5 7
A. I.	**Dlhodobý nehmotný majetok súčet (r. 04 až r. 10)**	**03**				
A. I. 1.	Aktivované náklady na vývoj (012) - /072, 091A/	04				
2.	Softvér (013) - /073, 091A/	05				
3.	Oceniteľné práva (014) - /074, 091A/	06				
4.	Goodwill (015) - /075, 091A/	07				
5.	Ostatný dlhodobý nehmotný majetok (019, 01X) - /079, 07X, 091A/	08				
6.	Obstarávaný dlhodobý nehmotný majetok (041) - /093/	09				
7.	Poskytnuté preddavky na dlhodobý nehmotný majetok (051) - /095A/	10				
A. II.	**Dlhodobý hmotný majetok súčet (r. 12 až r. 20)**	**11**	2 7 3 7 9		7 2 8 3	
				2 0 0 9 6		7 2 5 7
A. II. 1.	Pozemky (031) - /092A/	12				
2.	Stavby (021) - /081, 092A/	13				
3.	Samostatné hnuteľné veci a súbory hnuteľných vecí (022) - /082, 092A/	14	2 7 3 7 9		7 2 8 3	
				2 0 0 9 6		7 2 5 7

UZPODv14_3

Súvaha
Úč POD 1 - 01

DIČ 2 0 2 2 4 6 5 6 2 1 IČO 3 6 8 4 7 3 7 2

Označenie a	STRANA AKTÍV b	Číslo riadku c	Bežné účtovné obdobie 1 Brutto - časť 1	Korekcia - časť 2	Netto 2	Bezprostredne predchádzajúce účtovné obdobie Netto 3
4.	Pestovateľské celky trvalých porastov (025) - /085, 092A/	15				
5.	Základné stádo a ťažné zvieratá (026) - /086,092A/	16				
6.	Ostatný dlhodobý hmotný majetok (029, 02X, 032) - /089, 08X, 092A/	17				
7.	Obstarávaný dlhodobý hmotný majetok (042) - /094/	18				
8.	Poskytnuté preddavky na dlhodobý hmotný majetok (052) - /095A/	19				
9.	Opravná položka k nadobudnutému majetku (+/- 097) +/- 098	20				
A.III.	**Dlhodobý finančný majetok súčet (r. 22 až r. 32)**	**21**	1 3 9 1 7 0 0		1 3 9 1 7 0 0	
						2 7 0 0
A. III. 1.	Podielové cenné papiere a podiely v prepojených účtovných jednotkách (061A, 062A, 063A) - /096A/	22				
2.	Podielové cenné papiere a podiely s podielovou účasťou okrem v prepojených účtovných jednotkách (062A) - /096A/	23				
3.	Ostatné realizovateľné cenné papiere a podiely (063A) - /096A/	24	2 7 0 0		2 7 0 0	
						2 7 0 0
4.	Pôžičky prepojeným účtovným jednotkám (066A) - /096A/	25				
5.	Pôžičky v rámci podielovej účasti okrem prepojeným účtovným jednotkám (066A) - /096A/	26				
6.	Ostatné pôžičky (067A) - /096A/	27				
7.	Dlhové cenné papiere a ostatný dlhodobý finančný majetok (065A, 069A,06XA) - /096A/	28				

UZPODv14_4

Súvaha
Úč POD 1 - 01

DIČ 2 0 2 2 4 6 5 6 2 1 IČO 3 6 8 4 7 3 7 2

Označenie a	STRANA AKTÍV b	Číslo riadku c	Bežné účtovné obdobie 1 Brutto - časť 1 / Korekcia - časť 2	Bežné účtovné obdobie Netto 2	Bezprostredne predchádzajúce účtovné obdobie Netto 3
8.	Pôžičky a ostatný dlhodobý finančný majetok so zostatkovou dobou splatnosti najviac jeden rok (066A, 067A, 069A, 06XA) - /096A/	29			
9.	Účty v bankách s dobou viazanosti dlhšou ako jeden rok (22XA)	30			
10.	Obstarávaný dlhodobý finančný majetok (043) - /096A/	31	1 3 8 9 0 0 0	1 3 8 9 0 0 0	
11.	Poskytnuté preddavky na dlhodobý finančný majetok (053) - /095A/	32			
B.	**Obežný majetok r. 34 + r. 41 + r. 53 + r. 66 + r. 71**	**33**	2 6 1 9 8 2 9	2 6 0 3 0 2 5	
			1 6 8 0 4	4 0 5 3 6 8 4	
B. I.	**Zásoby súčet (r. 35 až r. 40)**	**34**	1 5 3 5 7	1 5 3 5 7	
					1 6 1 0 2
B. I. 1.	Materiál (112, 119, 11X) - /191, 19X/	35	1 5 2 9 7	1 5 2 9 7	
					1 5 8 6 0
2.	Nedokončená výroba a polotovary vlastnej výroby (121, 122, 12X) - /192, 193, 19X/	36			
3.	Výrobky (123) - /194/	37			
4.	Zvieratá (124) - /195/	38			
5.	Tovar (132, 133, 13X, 139) - /196, 19X/	39	6 0	6 0	
					2 4 2
6.	Poskytnuté preddavky na zásoby (314A) - /391A/	40			
B. II.	**Dlhodobé pohľadávky súčet (r. 42 + r. 46 až r. 52)**	**41**	6 7 9 6 0 4	6 7 9 6 0 4	
					7 0 0 9 2 4
B. II. 1.	**Pohľadávky z obchodného styku súčet (r. 43 až r. 45)**	**42**	6 7 9 6 0 4	6 7 9 6 0 4	
					7 0 0 9 2 4

UZPODv14_5

Súvaha
Úč POD 1 - 01

DIČ 2 0 2 2 4 6 5 6 2 1 IČO 3 6 8 4 7 3 7 2

Označenie a	STRANA AKTÍV b	Číslo riadku c	Bežné účtovné obdobie 1 Brutto - časť 1 / Korekcia - časť 2	Bežné účtovné obdobie Netto 2	Bezprostredne predchádzajúce účtovné obdobie Netto 3
1.a.	Pohľadávky z obchodného styku voči prepojeným účtovným jednotkám (311A, 312A, 313A, 314A, 315A, 31XA) - /391A/	43	6 7 9 6 0 4	6 7 9 6 0 4	
					7 0 0 9 2 4
1.b.	Pohľ. z obch. styku v rámci podiel. účasti okrem pohľ. voči prep. účt. jednotkám (311A, 312A, 313A, 314A, 315A, 31XA) - /391A/	44			
1.c.	Ostatné pohľadávky z obchodného styku (311A, 312A, 313A, 314A, 315A, 31XA) -/391A/	45			
2.	Čistá hodnota zákazky (316A)	46			
3.	Ostatné pohľadávky voči prepojeným účtovným jednotkám (351A) - /391A/	47			
4.	Ostatné pohľadávky v rámci podielovej účasti okrem pohľadávok voči prepojeným účtovným jednotkám (351A) - /391A/	48			
5.	Pohľadávky voči spoločníkom, členom a združeniu (354A, 355A, 358A, 35XA) - /391A/	49			
6.	Pohľadávky z derivátových operácií (373A, 376A)	50			
7.	Iné pohľadávky (335A, 336A, 33XA, 371A, 374A, 375A, 378A) - /391A/	51			
8.	Odložená daňová pohľadávka (481A)	52			
B.III.	**Krátkodobé pohľadávky súčet (r. 54 + r. 58 až r. 65)**	**53**	1 2 7 0 5 1 4	1 2 5 3 7 1 0	
			1 6 8 0 4	1 0 8 0 8 5 7	
B.III. 1.	**Pohľadávky z obchodného styku súčet (r. 55 až r. 57)**	**54**	1 0 5 9 9 2 5	1 0 4 3 1 2 1	
			1 6 8 0 4	1 0 1 0 1 8 2	
1.a.	Pohľadávky z obchodného styku voči prepojeným účtovným jednotkám (311A, 312A, 313A, 314A, 315A, 31XA) - /391A/	55			
1.b.	Pohľ. z obch. styku v rámci podielovej účasti okrem pohľ. voči prep. účt. jednotkám (311A, 312A, 313A, 314A, 315A, 31XA) - /391A/	56			

UZPODv14_6

Súvaha
Úč POD 1 - 01

DIČ 2 0 2 2 4 6 5 6 2 1 | IČO 3 6 8 4 7 3 7 2

Označenie a	STRANA AKTÍV b	Číslo riadku c	Bežné účtovné obdobie 1 Brutto - časť 1	Korekcia - časť 2	Netto 2	Bezprostredne predchádzajúce účtovné obdobie Netto 3
1.c.	Ostatné pohľadávky z obchodného styku (311A, 312A, 313A, 314A, 315A, 31XA) - /391A/	57	1 0 5 9 9 2 5	1 6 8 0 4	1 0 4 3 1 2 1	1 0 1 0 1 8 2
2.	Čistá hodnota zákazky (316A)	58				
3.	Ostatné pohľadávky voči prepojeným účtovným jednotkám (351A) - /391A/	59				
4.	Ostatné pohľadávky v rámci podielovej účasti okrem pohľadávok voči prepojeným účtovným jednotkám (351A) - /391A/	60				
5.	Pohľadávky voči spoločníkom, členom a združeniu (354A, 355A, 358A, 35XA, 398A) - /391A/	61				
6.	Sociálne poistenie (336A) - /391A/	62				
7.	Daňové pohľadávky a dotácie (341, 342, 343, 345, 346, 347) - /391A/	63	1 2 9 5 0 7		1 2 9 5 0 7	
8.	Pohľadávky z derivátových operácií (373A, 376A)	64				
9.	Iné pohľadávky (335A, 33XA, 371A, 374A, 375A, 378A) - /391A/	65	8 1 0 8 2		8 1 0 8 2	7 0 6 7 5
B.IV.	**Krátkodobý finančný majetok súčet (r. 67 až r. 70)**	**66**	4 8 4 2 3 1		4 8 4 2 3 1	1 8 7 0 2 7 8
B.IV.1.	Krátkodobý finančný majetok v prepojených účtovných jednotkách (251A, 253A, 256A, 257A, 25XA) - /291A, 29XA/	67				
2.	Krátkodobý fin. majetok bez krátkodobého fin. majetku v prep. účt. jednotkách (251A, 253A, 256A, 257A, 25XA) - /291A, 29XA/	68	4 8 4 2 3 1		4 8 4 2 3 1	1 8 7 0 2 7 8
3.	Vlastné akcie a vlastné obchodné podiely (252)	69				
4.	Obstarávaný krátkodobý finančný majetok (259, 314A) - /291A/	70				

UZPODv14_7

Súvaha
Úč POD 1 - 01

DIČ 2 0 2 2 4 6 5 6 2 1 | IČO 3 6 8 4 7 3 7 2

Označenie a	STRANA AKTÍV b	Číslo riadku c	Bežné účtovné obdobie 1 Brutto - časť 1	Korekcia - časť 2	Netto 2	Bezprostredne predchádzajúce účtovné obdobie Netto 3
B.V.	**Finančné účty r. 72 + r. 73**	**71**	1 7 0 1 2 3		1 7 0 1 2 3	3 8 5 5 2 3
B.V.1.	Peniaze (211, 213, 21X)	72	8 2 6 5		8 2 6 5	4 5 0 3
2.	Účty v bankách (221A, 22X, +/- 261)	73	1 6 1 8 5 8		1 6 1 8 5 8	3 8 1 0 2 0
C.	**Časové rozlíšenie súčet (r. 75 až r. 78)**	**74**	1 5 6 3 0 2		1 5 6 3 0 2	8 5 2 9
C.1.	Náklady budúcich období dlhodobé (381A, 382A)	75				
2.	Náklady budúcich období krátkodobé (381A, 382A)	76	1 5 6 3 0 2		1 5 6 3 0 2	4 1 0 5
3.	Príjmy budúcich období dlhodobé (385A)	77				
4.	Príjmy budúcich období krátkodobé (385A)	78				4 4 2 4

Označenie a	STRANA PASÍV b	Číslo riadku c	Bežné účtovné obdobie 4	Bezprostredne predchádzajúce účtovné obdobie 5
	SPOLU VLASTNÉ IMANIE A ZÁVÄZKY r. 80 + r. 101 + r. 141	**79**	4 1 5 8 3 1 0	4 0 7 2 1 7 0
A.	**Vlastné imanie r. 81 + r. 85 + r. 86 + r. 87 + r. 90 + r. 93 + r. 97 + r. 100**	**80**	2 6 1 3 0 2 3	2 5 1 6 3 1 5
A. I.	**Základné imanie súčet (r. 82 až r. 84)**	**81**	1 3 6 0 0 0 0	1 3 6 0 0 0 0
A. I. 1.	Základné imanie (411 alebo +/- 491)	82	1 3 6 0 0 0 0	1 3 6 0 0 0 0
2.	Zmena základného imania +/- 419	83		
3.	Pohľadávky za upísané vlastné imanie (/-/353)	84		
A. II.	**Emisné ážio (412)**	**85**		
A.III.	**Ostatné kapitálové fondy (413)**	**86**		
A.IV.	**Zákonné rezervné fondy r. 88 + r. 89**	**87**	2 7 2 0 0 0	2 7 2 0 0 0
A.IV.1.	Zákonný rezervný fond a nedeliteľný fond (417A, 418, 421A, 422)	88	2 7 2 0 0 0	2 7 2 0 0 0
2.	Rezervný fond na vlastné akcie a vlastné podiely (417A, 421A)	89		

Označenie a	STRANA PASÍV b	Číslo riadku c	Bežné účtovné obdobie 4	Bezprostredne predchádzajúce účtovné obdobie 5
A.V.	**Ostatné fondy zo zisku r. 91 + r. 92**	**90**		
A. V. 1.	Štatutárne fondy (423, 42X)	91		
2.	Ostatné fondy (427, 42X)	92		
A.VI.	**Oceňovacie rozdiely z precenenia súčet (r. 94 až r. 96)**	**93**	- 8 5 2 8 8	- 8 5 2 8 9
A.VI. 1.	Oceňovacie rozdiely z precenenia majetku a záväzkov (+/- 414)	94	- 8 5 2 8 8	- 8 5 2 8 9
2.	Oceňovacie rozdiely z kapitálových účastín (+/- 415)	95		
3.	Oceňovacie rozdiely z precenenia pri zlúčení, splynutí a rozdelení (+/- 416)	96		
A.VII.	**Výsledok hospodárenia minulých rokov r. 98 + r. 99**	**97**	6 8 9 6 0 4	6 1 7 6 3 1
A.VII.1.	Nerozdelený zisk minulých rokov (428)	98	6 8 9 6 0 4	6 1 7 6 3 1
2.	Neuhradená strata minulých rokov (/-/429)	99		
A.VIII	**Výsledok hospodárenia za účtovné obdobie po zdanení /+-/ r. 01 - (r. 81 + r. 85 + r. 86 + r. 87 + r. 90 + r. 93 + r. 97 + r. 101 + r. 141)**	**100**	3 7 6 7 0 7	3 5 1 9 7 3
B.	**Záväzky r. 102 + r. 118 + r. 121 + r. 122 + r. 136 + r. 139 + r. 140**	**101**	1 5 3 4 1 9 4	1 5 5 5 8 5 5
B. I.	**Dlhodobé záväzky súčet (r. 103 + r. 107 až r. 117)**	**102**	1 7 1 2	1 5 9 7
B. I. 1.	**Dlhodobé záväzky z obchodného styku súčet (r. 104 až r. 106)**	**103**		
1.a.	Záväzky z obchodného styku voči prepojeným účtovným jednotkám (321A, 475A, 476A)	104		
1.b.	Záväzky z obchodného styku v rámci podielovej účasti okrem záväzkov voči prepojeným účtovným jednotkám (321A, 475A, 476A)	105		
1.c.	Ostatné záväzky z obchodného styku (321A, 475A, 476A)	106		
2.	Čistá hodnota zákazky (316A)	107		
3.	Ostatné záväzky voči prepojeným účtovným jednotkám (471A, 47XA)	108		
4.	Ostatné záväzky v rámci podielovej účasti okrem záväzkov voči prepojeným účtovným jednotkám (471A, 47XA)	109		
5.	Ostatné dlhodobé záväzky (479A, 47XA)	110		
6.	Dlhodobé prijaté preddavky (475A)	111		
7.	Dlhodobé zmenky na úhradu (478A)	112		
8.	Vydané dlhopisy (473A/-/255A)	113		
9.	Záväzky zo sociálneho fondu (472)	114	1 7 1 2	1 5 9 7
10.	Iné dlhodobé záväzky (336A, 372A, 474A, 47XA)	115		
11.	Dlhodobé záväzky z derivátových operácií (373A, 377A)	116		
12.	Odložený daňový záväzok (481A)	117		

Označenie a	STRANA PASÍV b	Číslo riadku c	Bežné účtovné obdobie 4	Bezprostredne predchádzajúce účtovné obdobie 5
B. II.	**Dlhodobé rezervy r. 119 + r. 120**	**118**		2 0 5 4 4 4
B. II. 1.	Zákonné rezervy (451A)	119		
2.	Ostatné rezervy (459A, 45XA)	120		2 0 5 4 4 4
B.III.	**Dlhodobé bankové úvery (461A, 46XA)**	**121**		
B.IV.	**Krátkodobé záväzky súčet (r. 123 + r. 127 až r. 135)**	**122**	1 5 2 4 5 7 6	1 3 4 1 1 5 0
B.IV.1.	**Záväzky z obchodného styku súčet (r. 124 až r. 126)**	**123**	1 4 8 3 0 9 1	1 0 9 5 5 8 0
1.a.	Záväzky z obchodného styku voči prepojeným účtovným jednotkám (321A, 322A, 324A, 325A, 326A, 32XA, 475A, 476A, 478A, 47XA)	124	3 4 9 2 3	1 1 6 8 1 6
1.b.	Záväzky z obch. styku v rámci podiel. účasti okrem záväzkov voči prep. účt. jedn. (321A, 322A, 324A, 325A, 326A, 32XA, 475A, 476A, 478A, 47XA)	125		
1.c.	Ostatné záväzky z obchodného styku (321A, 322A, 324A, 325A, 326A, 32XA, 475A, 476A, 478A, 47XA)	126	1 4 4 8 1 6 8	9 7 8 7 6 4
2.	Čistá hodnota zákazky (316A)	127		
3.	Ostatné záväzky voči prepojeným účtovným jednotkám (361A, 36XA, 471A, 47XA)	128		
4.	Ostatné záväzky v rámci podielovej účasti okrem záväzkov voči prepojeným účtovným jednotkám (361A, 36XA, 471A, 47XA)	129		
5.	Záväzky voči spoločníkom a združeniu (364, 365, 366, 367, 368, 398A, 478A, 479A)	130	2 6 2 7	5 1 9 1
6.	Záväzky voči zamestnancom (331, 333, 33X, 479A)	131	1 5 2 1 1	9 5 5 0
7.	Záväzky zo sociálneho poistenia (336A)	132	1 0 4 8 0	8 9 4 1
8.	Daňové záväzky a dotácie (341, 342, 343, 345, 346, 347, 34X)	133	1 2 8 0 2	2 2 1 6 1 6
9.	Záväzky z derivátových operácií (373A, 377A)	134		
10.	Iné záväzky (372A, 379A, 474A, 475A, 479A, 47XA)	135	3 6 5	2 7 2
B. V.	**Krátkodobé rezervy r. 137 + r. 138**	**136**	7 9 0 6	7 6 6 4
B. V. 1.	Zákonné rezervy (323A, 451A)	137	7 9 0 6	7 6 6 4
2.	Ostatné rezervy (323A, 32X, 459A, 45XA)	138		
B.VI.	**Bežné bankové úvery (221A, 231, 232, 23X, 461A, 46XA)**	**139**		
B.VII.	**Krátkodobé finančné výpomoci (241, 249, 24X, 473A, /-/255A)**	**140**		
C.	**Časové rozlíšenie súčet (r. 142 až r. 145)**	**141**	1 1 0 9 3	
C. 1.	Výdavky budúcich období dlhodobé (383A)	142		
2.	Výdavky budúcich období krátkodobé (383A)	143		
3.	Výnosy budúcich období dlhodobé (384A)	144		
4.	Výnosy budúcich období krátkodobé (384A)	145	1 1 0 9 3	

Označenie a	Text b	Číslo riadku c	Skutočnosť bežné účtovné obdobie 1	Skutočnosť bezprostredne predchádzajúce účtovné obdobie 2
*	**Čistý obrat (časť účt. tr. 6 podľa zákona)**	**201**	6 8 1 1 2 4 9	5 9 3 9 8 8 6
**	**Výnosy z hospodárskej činnosti spolu súčet (r. 203 až r. 209)**	**202**	6 8 5 9 8 4 3	5 9 4 8 4 0 7
I.	Tržby z predaja tovaru (604, 607)	203	6 3 1 4	3 4 7 5
II.	Tržby z predaja vlastných výrobkov (601)	204		
III.	Tržby z predaja služieb (602, 606)	205	6 8 0 4 9 3 5	5 9 3 6 4 1 1
IV.	Zmeny stavu vnútroorganizačných zásob (+/-) (účtová skupina 61)	206		
V.	Aktivácia (účtová skupina 62)	207		
VI.	Tržby z predaja dlhodobého nehmotného majetku, dlhodobého hmotného majetku a materiálu (641, 642)	208	7 9 3	1 2 3 2
VII.	Ostatné výnosy z hospodárskej činnosti (644, 645, 646, 648, 655, 657)	209	4 7 8 0 1	7 2 8 9
**	**Náklady na hospodársku činnosť spolu r. 211 + r. 212 + r. 213 + r.214 + r. 215 + r. 220 + r. 221 + r. 224 + r. 225 + r. 226**	**210**	6 4 3 7 3 9 1	5 5 2 0 0 6 0
A.	Náklady vynaložené na obstaranie predaného tovaru (504, 507)	211	4 2 4 7	3 9 2 3
B.	Spotreba materiálu, energie a ostatných neskladovateľných dodávok (501, 502, 503)	212	1 1 1 5 1 1	1 0 9 2 3 1
C.	Opravné položky k zásobám (+/-) (505)	213		
D.	Služby (účtová skupina 51)	214	5 9 8 1 1 9 8	4 9 8 6 2 1 9
E.	Osobné náklady (r. 216 až r. 219)	215	3 7 8 9 4 4	2 8 2 8 7 2
E. 1.	Mzdové náklady (521, 522)	216	2 7 4 2 0 0	2 0 6 8 7 7
2.	Odmeny členom orgánov spoločnosti a družstva (523)	217		
3.	Náklady na sociálne poistenie (524, 525, 526)	218	9 5 5 3 4	7 0 6 1 2
4.	Sociálne náklady (527, 528)	219	9 2 1 0	5 3 8 3
F.	Dane a poplatky (účtová skupina 53)	220	2 1 6 6	4 9 9 0
G.	Odpisy a opravné položky k dlhodobému nehmotnému majetku a dlhodobému hmotnému majetku (r. 222 + r. 223)	221	5 5 8 8	4 9 9 7
G. 1.	Odpisy dlhodobého nehmotného majetku a dlhodobého hmotného majetku (551)	222	5 5 8 8	4 9 9 7
2.	Opravné položky k dlhodobému nehmotnému majetku a dlhodobému hmotnému majetku (+/-) (553)	223		
H.	Zostatková cena predaného dlhodobého majetku a predaného materiálu (541, 542)	224		5 3 6
I.	Opravné položky k pohľadávkam (+/-) (547)	225	7 5 2	- 9 8 9
J.	Ostatné náklady na hospodárskou činnosť (543, 544, 545, 546, 548, 549, 555, 557)	226	- 4 7 0 1 5	1 2 8 2 8 1
***	**Výsledok hospodárenia z hospodárskej činnosti (+/-) (r. 202 - r. 210)**	**227**	4 2 2 4 5 2	4 2 8 3 4 7

Označenie a	Text b	Číslo riadku c	Skutočnosť bežné účtovné obdobie 1	Skutočnosť bezprostredne predchádzajúce účtovné obdobie 2
*	**Pridaná hodnota (r. 203 + r. 204 + r. 205 + r. 206 + r. 207) - (r. 211 + r. 212 + r. 213 + r. 214)**	**228**	7 1 4 2 9 3	8 4 0 5 1 3
**	**Výnosy z finančnej činnosti spolu r. 230 + r. 231 + r. 235 + r. 239 + r. 242 + r. 243 + r. 244**	**229**	1 5 4 1 7 2 3	9 2 0 9 3
VIII.	Tržby z predaja cenných papierov a podielov (661)	230	1 4 2 0 5 8 0	
IX.	Výnosy z dlhodobého finančného majetku súčet (r. 232 až r. 234)	231	8 3 9 1 6	3 9 6 5 3
IX. 1.	Výnosy z cenných papierov a podielov od prepojených účtovných jednotiek (665A)	232		
2.	Výnosy z cenných papierov a podielov v podielovej účasti okrem výnosov prepojených účtovných jednotiek (665A)	233		
3.	Ostatné výnosy z cenných papierov a podielov (665A)	234	8 3 9 1 6	3 9 6 5 3
X.	Výnosy z krátkodobého finančného majetku súčet (r. 236 až r. 238)	235		
X. 1.	Výnosy z krátkodobého finančného majetku od prepojených účtovných jednotiek (666A)	236		
2.	Výnosy z krátkodobého finančného majetku v podielovej účasti okrem výnosov prepojených účtovných jednotiek (666A)	237		
3.	Ostatné výnosy z krátkodobého finančného majetku (666A)	238		
XI.	Výnosové úroky (r. 240 + r. 241)	239		9 5 0 6
XI. 1.	Výnosové úroky od prepojených účtovných jednotiek (662A)	240		
2.	Ostatné výnosové úroky (662A)	241		9 5 0 6
XII.	Kurzové zisky (663)	242	2 6 9 3	1 7 6
XIII.	Výnosy z precenenia cenných papierov a výnosy z derivátových operácií (664, 667)	243	3 4 5 3 4	4 2 7 5 8
XIV.	Ostatné výnosy z finančnej činnosti (668)	244		
**	**Náklady na finančnú činnosť spolu r. 246 + r. 247 + r. 248 + r. 249 + r. 252 + r. 253 + r. 254**	**245**	1 4 2 9 2 2 1	7 1 0 9
K.	Predané cenné papiere a podiely (561)	246	1 4 2 0 5 8 0	
L.	Náklady na krátkodobý finančný majetok (566)	247		
M.	Opravné položky k finančnému majetku (+/-) (565)	248		
N.	Nákladové úroky (r. 250 + r. 251)	249		
N. 1.	Nákladové úroky pre prepojené účtovné jednotky (562A)	250		
2.	Ostatné nákladové úroky (562A)	251		
O.	Kurzové straty (563)	252	7 7 8 1	6 4 6 2
P.	Náklady na precenenie cenných papierov a náklady na derivátové operácie (564, 567)	253		
Q.	Ostatné náklady na finančnú činnosť (568, 569)	254	8 6 0	6 4 7

UZPODv14_12

Výkaz ziskov a strát
Úč POD 2 - 01

DIČ 2 0 2 2 4 6 5 6 2 1 | IČO 3 6 8 4 7 3 7 2

Ozna-čenie a	Text b	Číslo riadku c	Skutočnosť bežné účtovné obdobie 1	Skutočnosť bezprostredne predchádzajúce účtovné obdobie 2
***	**Výsledok hospodárenia z finančnej činnosti (+/-) (r. 229 - r. 245)**	**255**	112502	849844
****	**Výsledok hospodárenia za účtovné obdobie pred zdanením (+/-) (r. 227 + r. 255)**	**256**	534954	513331
R.	Daň z príjmov (r. 258 + r. 259)	257	158247	161358
R. 1.	Daň z príjmov splatná (591, 595)	258	158247	264778
2.	Daň z príjmov odložená (+/-) (592)	259		-103420
S.	Prevod podielov na výsledku hospodárenia spoločníkom (+/- 596)	260		
****	**Výsledok hospodárenia za účtovné obdobie po zdanení (+/-) (r. 256 - r. 257 - r. 260)**	**261**	376707	351973

MF SR č. 18009/2014 Strana 12

NÁVRH NA ROZDELENIE ZISKU ZA ROK 2018

Riadne valné zhromaždenie spoločnosti schvaľuje, že:

- hospodársky výsledok – zisk spoločnosti, vyčíslený v riadnej individuálnej účtovnej závierke za rok 2018 na sumu vo výške 376 707 49 €, o ktorom sa účtuje na účte č. 431 – hospodársky výsledok v schvaľovacom konaní , bude použitý nasledovne:

- suma vo výške 307,49 € bude na ťarchu účtu č. 431 – hospodársky výsledok v schvaľovacom konaní preúčtovaná v prospech účtu č. 428 – nerozdelený zisk minulých rokov – 2018

- suma vo výške 376 400 € sa určuje na rozdelenie medzi akcionárov, tzn. bude na ťarchu účtu č. 431 – hospodársky výsledok v schvaľovacom konaní preúčtovaná, v prospech účtu č. 364 – Záväzky voči spoločníkom a členom pri rozdeľovaní zisku

- každému akcionárovi bude vyplatený podiel zo zisku za rok 2018 (dividenda za rok 2018) určený pomerom menovitej hodnoty jeho akcií k menovitej hodnote akcií všetkých akcionárov, tzn. na každú akciu pripadne hodnota vo výške: 9,41€/1 akcia

- časť nerozdeleného zisku z roku 2017 vo výške 71 600 € valné zhromaždenie určuje na rozdelenie medzi akcionárov, a to tak, že:

- suma vo výške 71 600 € bude na ťarchu účtu č. 428 – nerozdelený zisk minulých rokov – 2017, preúčtovaná v prospech účtu č. 364 – Záväzky voči spoločníkom a členom pri rozdeľovaní zisku

- každému akcionárovi bude vyplatený podiel z nerozdeleného zisku za rok 2017 (dividenda za rok 2017) určený pomerom menovitej hodnoty jeho akcií k menovitej hodnote akcií všetkých akcionárov, tzn. na každú akciu pripadne hodnotavo výške: 1,79 €/1 akcia

- časť nerozdeleného zisku z roku 2016 vo výške 152 000 € valné zhromaždenie určuje na rozdelenie medzi akcionárov, a to tak, že:

- suma vo výške 152 000 € bude na ťarchu účtu č. 428 – nerozdelený zisk minulých rokov – 2016, preúčtovaná v prospech účtu č. 364 – Záväzky voči spoločníkom a členom pri rozdeľovaní zisku

- každému akcionárovi bude vyplatený podiel z nerozdeleného zisku za rok 2016 (dividenda za rok 2016) určený pomerom menovitej hodnoty jeho akcií k menovitej hodnote akcií všetkých akcionárov, tzn. na každú akciu pripadne hodnota vo výške: 3,8 €/1 akcia

- časť nerozdeleného zisku z roku 2015 vo výške 348 000 € valné zhromaždenie určuje na rozdelenie medzi akcionárov, a to tak, že:

- suma vo výške 348 000 € bude na ťarchu účtu č. 428 – nerozdelený zisk minulých rokov – 2015, preúčtovaná v prospech účtu č. 364 – Záväzky voči spoločníkom a členom pri rozdeľovaní zisku

- každému akcionárovi bude vyplatený podiel z nerozdeleného zisku za rok 2015 (dividenda za rok 2015) určený pomerom menovitej hodnoty jeho akcií k menovitej hodnote akcií všetkých akcionárov, tzn. na každú akciu pripadne hodnota vo výške: 8,7 €/1 akcia

- časť nerozdeleného zisku z roku 2014 vo výške 52 000 € valné zhromaždenie určuje na rozdelenie medzi akcionárov, a to tak, že:

- suma vo výške 348 000 € bude na ťarchu účtu č. 428 – nerozdelený zisk minulých rokov – 2015, preúčtovaná v prospech účtu č. 364 – Záväzky voči spoločníkom a členom pri rozdeľovaní zisku

- každému akcionárovi bude vyplatený podiel z nerozdeleného zisku za rok 2015 (dividenda za rok 2015) určený pomerom menovitej hodnoty jeho akcií k menovitej hodnote akcií všetkých akcionárov, tzn. na každú akciu pripadne hodnota vo výške: 8,7 €/1 akcia

- dividendy budú akcionárom vyplatené bezhotovostným prevodom v prospech bankových účtov, ktoré spoločnosti každý z akcionárov pre účely výplaty dividendy písomne oznámi

- rozhodný deň na určenie osoby oprávnenej uplatniť si právo na dividendu je deň konania tohto riadneho valného zhromaždenia.

SPRÁVA DOZORNEJ RADY K ROČNEJ ÚČTOVNEJ ZÁVIERKE

Dozorná rada predkladá akcionárom spoločnosti správu o činnosti dozornej rady spoločnosti ZFP akadémia, a.s., za uplynulé obdobie roka 2018.

V ROKU 2018 PÔSOBILA DOZORNÁ RADA V ZLOŽENÍ:

Od 1.1.2018 do 30.06.2018:

Vladimír Poliak
predseda dozornej rady

Jaroslav Palenčár
podpredseda dozornej rady

Ing. Michal Krkoška
podpredseda dozornej rady

Od 1.7.2018 do 31.12.2018:

Vladimír Poliak
predseda dozornej rady

Jaroslav Palenčár
podpredseda dozornej rady

Ing. Michal Krkoška
člen dozornej rady

Michal Poliak
člen dozornej rady

V roku 2018 sa uskutočnili 4 riadne zasadania. Dozorná rada pravidelne prerokovávala hospodárske výsledky spoločnosti a plnenie obchodného plánu. O stavu realizovaných projektov, obchodných plánoch a investičných zámeroch pravidelne informoval dozornú radu podpredseda predstavenstva Bc. Zdeněk Koplík. V záujme pozornosti dozornej rady boli kľúčové oblasti činností spoločnosti, ktorými sú vzdelávanie a obchod. Stálu pozornosť venovala dozorná rada projektom a opatreniam na podporu rastu obchodnej siete a rozvoja obchodných štruktúr. Zaoberala sa taktiež výsledkami spoločnosti ZFP akadémia, a.s. a kontrolovala plnenie vydaných uznesení a opatrení prijatých k ich plneniu.

Dozorná rada konštatuje, že úlohy stanovené akcionármi v rámci Valného zhromaždenia spoločnosti ZFP akadémia, a.s., v roku 2018, najmä predstavenstva, boli priebežne plnené a sú popísané v správe predstavenstva.

Dozorná rada preskúmala výsledky hospodárenia a ročnej účtovnej závierky za rok 2018. Výsledok kontroly nedáva podnet k pripomienkam. Dozorná rada na základe vlastných zistení vydáva túto správu pre valné zhromaždenie akcionárov s nasledujúcimi závermi:

Ročná účtovná závierka svojim rozsahom zodpovedá a je v súlade so zákonom o účtovníctve a ostatnými súvisiacimi právnymi predpismi.

Preskúmaním a kontrolou nezistila dozorná rada žiadne skutočnosti spochybňujúce jej pravdivosť.

Vykázaný hospodársky výsledok odpovedá výsledkom hospodárenia a verne a pravdivo zobrazuje finančnú situáciu spoločnosti za dané účtovné obdobie.

K správe audítora nemá dozorná rada žiadne doplnenia či námietky.

V mene dozornej rady si dovoľujem poďakovať všetkým, ktorí sa podieľali na vynikajúcich výsledkoch spoločnosti ZFP akadémia, a.s. za rok 2018. Ďakujem Vám za Vašu nezdolnosť a vôľu ísť si za svojimi cieľmi a snami. Verím, že sme na správnej ceste k ďalším výborným výsledkom, rozvoju nielen spoločnosti ZFP akadémia, a.s., ale celého holdingu ZFP GROUP a spoločnému úspechu, ktorý Vám všetkým úprimne prajem.

V roku 2019 Vám prajem veľa pracovných úspechov, osobnej spokojnosti, optimizmu a zdravia.

S úctou a pozdravom

V Holíči dňa 01. 05. 2019

Vladimír Poliak
predseda dozornej rady

SPRÁVA NEZÁVISLÉHO AUDITÓRA

DCA AUDIT s.r.o.

SPRÁVA NEZÁVISLÉHO AUDÍTORA

o overení účtovnej závierky a výročnej správy
k 31.12.2018
firmy ZFP akadémia, a.s.
Holíč

Tajovského 222/5
018 41 Dubnica nad Váhom
Slovenská republika

tel.: 042 - 44 20 068
fax: 042 - 44 40 864
www.dcaaudit.sk

IČO: 35 743 077
IČ DPH: SK2021379327
dcaaudit@dcaaudit.sk

bankové spojenie:
PRIMA banka Slovensko, a. s.
IBAN: SK10 5600 0000 0044 8569 4001

Obsah :

- *Audítorský výrok*
- *Súvaha k 31.12.2018*
- *Výkaz ziskov a strát za obdobie od 1. januára do 31. decembra 2018*
- *Poznámky k účtovnej uzávierke*
- *Výročná správa za rok 2018*

SPRÁVA NEZÁVISLÉHO AUDÍTORA

Akcionárom a štatutárnemu orgánu spoločnosti **ZFP akadémia, a.s. Holíč**

Správa z auditu účtovnej závierky

Názor

Uskutočnili sme audit účtovnej závierky **ZFP akadémia, a.s. Holíč** („Spoločnosť"), ktorá obsahuje súvahu k 31. decembru 2018, výkaz ziskov a strát za rok končiaci sa k uvedenému dátumu, a poznámky, ktoré obsahujú súhrn významných účtovných zásad a účtovných metód.

Podľa nášho názoru, priložená účtovná závierka poskytuje pravdivý a verný obraz finančnej situácie Spoločnosti k 31. decembru 2018 a výsledku jej hospodárenia za rok končiaci sa k uvedenému dátumu podľa zákona č. 431/2002 Z.z. o účtovníctve v znení neskorších predpisov (ďalej len „zákon o účtovníctve").

Základ pre názor

Audit sme vykonali podľa medzinárodných audítorských štandardov (International Standards on Auditing, ISA). Naša zodpovednosť podľa týchto štandardov je uvedená v odseku Zodpovednosť audítora za audit účtovnej závierky. Od Spoločnosti sme nezávislí podľa ustanovení zákona č. 423/2015 o štatutárnom audite a o zmene a doplnení zákona č. 431/2002 Z. z. o účtovníctve v znení neskorších predpisov (ďalej len „zákon o štatutárnom audite") týkajúcich sa etiky, vrátane Etického kódexu audítora, relevantných pre náš audit účtovnej závierky a splnili sme aj ostatné požiadavky týchto ustanovení týkajúcich sa etiky. Sme presvedčení, že audítorské dôkazy, ktoré sme získali, poskytujú dostatočný a vhodný základ pre náš názor.

Zdôraznenie skutočnosti

Bez toho, že by sme podmienili náš názor na účtovnú závierku, upozorňujeme na skutočnosť, že spoločnosť je členom skupiny a zúčastňuje sa transakcií v rámci tejto skupiny.

Zodpovednosť štatutárneho orgánu za účtovnú závierku

Štatutárny orgán je zodpovedný za zostavenie tejto účtovnej závierky tak, aby poskytovala pravdivý a verný obraz podľa zákona o účtovníctve a za tie interné kontroly, ktoré považuje za potrebné na zostavenie účtovnej závierky, ktorá neobsahuje významné nesprávnosti, či už v dôsledku podvodu alebo chyby.

Pri zostavovaní účtovnej závierky je štatutárny orgán zodpovedný za zhodnotenie schopnosti Spoločnosti nepretržite pokračovať vo svojej činnosti, za opísanie skutočností týkajúcich sa nepretržitého pokračovania v činnosti, ak je to potrebné, a za použitie predpokladu nepretržitého pokračovania v činnosti v účtovníctve, ibaže by mal v úmysle Spoločnosť zlikvidovať alebo ukončiť jej činnosť, alebo by nemal inú realistickú možnosť než tak urobiť.

Zodpovednosť audítora za audit účtovnej závierky

Našou zodpovednosťou je získať primerané uistenie, či účtovná závierka ako celok neobsahuje významné nesprávnosti, či už v dôsledku podvodu alebo chyby, a vydať správu audítora, vrátane názoru. Primerané uistenie je uistenie vysokého stupňa, ale nie je zárukou

toho, že audit vykonaný podľa medzinárodných audítorských štandardov vždy odhalí významné nesprávnosti, ak také existujú. Nesprávnosti môžu vzniknúť v dôsledku podvodu alebo chyby a za významné sa považujú vtedy, ak by sa dalo odôvodnene očakávať, že jednotlivo alebo v súhrne by mohli ovplyvniť ekonomické rozhodnutia používateľov, uskutočnené na základe tejto účtovnej závierky.

V rámci auditu uskutočneného podľa medzinárodných audítorských štandardov, počas celého auditu uplatňujeme odborný úsudok a zachovávame profesionálny skepticizmus. Okrem toho:

- Identifikujeme a posudzujeme riziká významnej nesprávnosti účtovnej závierky, či už v dôsledku podvodu alebo chyby, navrhujeme a uskutočňujeme audítorské postupy reagujúce na tieto riziká a získavame audítorské dôkazy, ktoré sú dostatočné a vhodné na poskytnutie základu pre náš názor. Riziko neodhalenia významnej nesprávnosti v dôsledku podvodu je vyššie ako toto riziko v dôsledku chyby, pretože podvod môže zahŕňať tajnú dohodu, falšovanie, úmyselné vynechanie, nepravdivé vyhlásenie alebo obídenie internej kontroly.
- Oboznamujeme sa s internými kontrolami relevantnými pre audit, aby sme mohli navrhnúť audítorské postupy vhodné za daných okolností, ale nie za účelom vyjadrenia názoru na efektívnosť interných kontrol Spoločnosti.
- Hodnotíme vhodnosť použitých účtovných zásad a účtovných metód a primeranosť účtovných odhadov a uvedenie s nimi súvisiacich informácií, uskutočnené štatutárnym orgánom.
- Robíme záver o tom, či štatutárny orgán vhodne v účtovníctve používa predpoklad nepretržitého pokračovania v činnosti a na základe získaných audítorských dôkazov záver o tom, či existuje významná neistota v súvislosti s udalosťami alebo okolnosťami, ktoré by mohli významne spochybniť schopnosť Spoločnosti nepretržite pokračovať v činnosti. Ak dospejeme k záveru, že významná neistota existuje, sme povinní upozorniť v našej správe audítora na súvisiace informácie uvedené v účtovnej závierke alebo, ak sú tieto informácie nedostatočné, modifikovať náš názor. Naše závery vychádzajú z audítorských dôkazov získaných do dátumu vydania našej správy audítora. Budúce udalosti alebo okolnosti však môžu spôsobiť, že Spoločnosť prestane pokračovať v nepretržitej činnosti.
- Hodnotíme celkovú prezentáciu, štruktúru a obsah účtovnej závierky vrátane informácií v nej uvedených, ako aj to, či účtovná závierka zachytáva uskutočnené transakcie a udalosti spôsobom, ktorý vedie k ich vernému zobrazeniu.

Správa k ďalším požiadavkám zákonov a iných právnych predpisov

Správa k informáciám, ktoré sa uvádzajú vo výročnej správe

Štatutárny orgán je zodpovedný za informácie uvedené vo výročnej správe, zostavenej podľa požiadaviek zákona o účtovníctve. Náš vyššie uvedený názor na účtovnú závierku sa nevzťahuje na iné informácie vo výročnej správe.

V súvislosti s auditom účtovnej závierky je našou zodpovednosťou oboznámenie sa s informáciami uvedenými vo výročnej správe a posúdenie, či tieto informácie nie sú vo významnom nesúlade s auditovanou účtovnou závierkou alebo našimi poznatkami, ktoré sme získali počas auditu účtovnej závierky, alebo sa inak zdajú byť významne nesprávne.

Posúdili sme, či výročná správa Spoločnosti obsahuje informácie, ktorých uvedenie vyžaduje zákon o účtovníctve.

Na základe prác vykonaných počas auditu účtovnej závierky, podľa nášho názoru:

- informácie uvedené vo výročnej správe zostavenej za rok 2018 sú v súlade s účtovnou závierkou za daný rok,
- výročná správa obsahuje informácie podľa zákona o účtovníctve.

Okrem toho, na základe našich poznatkov o účtovnej jednotke a situácii v nej, ktoré sme získali počas auditu účtovnej závierky, sme povinní uviesť, či sme zistili významné nesprávnosti vo výročnej správe, ktorú sme obdržali pred dátumom vydania tejto správy audítora.
V tejto súvislosti neexistujú zistenia, ktoré by sme mali uviesť.

V Dubnici nad Váhom, 09. máj 2019

Audítorská spol. :
DCA Audit s.r.o.
Tajovského 222/5
018 41 Dubnica nad Váhom
Licencia SKAU č. 219

Zodpovedný audítor:
Ing. Zuzana Šelingová
Družstevná 464
018 51 Nová Dubnica
Licencia SKAU č. 640

NÁVRAT KU KOREŇOM

STRETNUTIE ASISTENTIEK

OBCHODNÁ KONFERENCIA
ŽIVOTNÝ ŠTÝL ZFP

KONCOROČNÁ
MINIKONFERENCIA

IVO TOMAN
EXKLUZÍVNE PRE ZFP

ŠPORTOVÝ DEŇ ZFP

ZFP RACE
CHALLENGE #2018

AKO SA STAŤ
KÚZELNÍKOM V BIZNISE

Vydavateľ:
ZFP akadémia, a.s.
Námestie mieru 4, 908 51 Holič

Zostavil:
La Verde, s.r.o.

Grafický dizajn:
Alexandra Čižmáriková

Vydané:
Máj, 2019

ZFP GROUP
Akadémia

2018 VÝROČNÁ SPRÁVA