



DENTAL  
CLINIC

# Výročná správa

Schill Dental Clinic s. r. o.

za rok 2018

## Obsah

Úvod.....	3
Základné údaje o spoločnosti.....	3
Predmet činnosti.....	4
Počet zamestnancov .....	4
Charakteristika spoločnosti .....	5
Organizačná štruktúra spoločnosti .....	9
Významní dodávatelia .....	10
Iné dôležité informácie .....	10
Vybrané ekonomické ukazovatele a finančná situácia v podniku.....	11
Majetok a záväzky.....	11
Účtovná hodnota dlhodobého majetku.....	12
Štruktúra dlhodobého finančného majetku.....	13
Vlastné imanie a záväzky .....	14
Náklady a výnosy .....	15
Likvidita .....	18
Rentabilita .....	19
Zadlženosť .....	19
Návrh na rozdelenie zisku .....	19
Predpokladaný budúci vývoj činnosti účtovnej jednotky .....	19



# Výročná správa spoločnosti Schill Dental Clinic s. r. o. za rok 2018

## Úvod

Spoločnosť Schill Dental Clinic s. r. o. má povinnosť auditu podľa § 19 zákona č.431/2002 Z. z. o účtovníctve v znení neskorších predpisov (ďalej len „zákon o účtovníctve“) a preto má aj povinnosť vyhotoviť výročnú správu podľa § 20 zákona o účtovníctve.

Táto výročná správa bude elektronicky uložená do registra účtovných závierok a aj do zbierky listín obchodného registra tak, ako to ustanovuje § 23 ods. 2 a § 23b ods. 4 zákona o účtovníctve.

## Základné údaje o spoločnosti

<b>Obchodné meno:</b>	Schill Dental Clinic s. r. o.
<b>Sídlo:</b>	Karlovecké rameno 8 841 04 Bratislava-Karlova Ves
<b>IČO:</b>	35 957 492
<b>DIČ:</b>	2022079686
<b>IČ DPH:</b>	SK2022079686
<b>Obchodný register:</b>	Obchodný register Okresného súdu Bratislava I, Oddiel: Sro, Vložka číslo: 37765/B
<b>Deň vzniku:</b>	6. októbra 2005
<b>Právna forma:</b>	Spoločnosť s ručením obmedzeným
<b>Konateľ spoločnosti:</b>	MUDr. Alexander Schill
<b>Webové sídlo spoločnosti:</b>	<a href="http://www.schill.sk">www.schill.sk</a>
<b>Email:</b>	<a href="mailto:schill@schill.sk">schill@schill.sk</a>

Spoločnosť bola založená Zakladateľskou listinou zo dňa 9. septembra 2005 v zmysle § 57, 105 a nasl. Zákona č. 513/1991 Zb. Obchodný zákonník v znení neskorších predpisov.

Rozhodnutím jediného spoločníka zo dňa 22. októbra 2009 bola zmena obchodného mena zo Schill dental s. r. o. na Schill Dental Clinic s. r. o.

V mene spoločnosti koná a podpisuje konateľ tak, že k napísanému alebo vytlačenému menu spoločnosti pripojí svoj podpis a funkciu.

Konateľ koná v mene spoločnosti samostatne.

## Výročná správa spoločnosti Schill Dental Clinic s. r. o. za rok 2018



### Predmet činnosti

- prenájom nehnuteľností bez poskytovanie iných než základných služieb spojených s prenájomom
- nákup a predaj nehnuteľností
- prevádzkovanie zdravotníckeho zariadenia – ambulancia v odbore stomatológia
- kúpa tovaru na účely jeho predaja konečnému spotrebiteľovi (maloobchod) alebo iným prevádzkovateľom živnosti (veľkoobchod)
- sprostredkateľská činnosť v oblasti obchodu, služieb, výroby
- administratívne služby
- reklamné a marketingové služby, prieskum trhu a verejnej mienky
- skladovanie a pomocné činnosti v doprave
- počítačové služby a služby súvisiace s počítačovým spracovaním údajov

### Počet zamestnancov

Priemerný počet zamestnancov spoločnosti Schill Dental Clinic s. r. o. v roku 2018 bol 46, z toho 1 vedúci zamestnanec. Stav zamestnancov ku dňu zostavenia účtovnej závierky predstavuje 51 zamestnancov.

### Charakteristika spoločnosti

Schill Dental Clinic je súkromná zubná klinika v Bratislave, Žiline, Košiciach a Prahe s moderne a nadštandardne vybavenými zubnými ordináciami.

Poskytuje široké spektrum služieb a zákrokov - od najjednoduchších bežných ošetrení, cez estetické zákroky, až po zložité stomatochirurgické operácie. Váš osobný zubár vám vždy rád zodpovie všetky otázky a poskytne poradenstvo o správnej starostlivosti o zuby a hygiene celej ústnej dutiny.

V zubnej ambulancii Schill Dental Clinic využíva tím zubárov najmodernejšie metódy a technológie, ktoré vo významnej miere napomáhajú tomu, aby boli stomatologické výkony tak málo bolestivé ako to je možné.

Tím renomovaných zubárov so skúsenosťami v zahraničí absolvuje pravidelné školenia a pracuje pod dohľadom skúseného primára, ktorým je MUDr. Alexander Schill.



**MUDr. Alexander SCHILL, primár.**

Štúdium stomatológie ukončil na LF UK v Bratislave v r. 1996. Absolvoval množstvo školení a kongresov v Európe - na Slovensku, v Čechách, Nemecku, Rakúsku, Švajčiarsku, Portugalsku. Prax začal v júli 1996, v roku 2002 otvoril súkromnú kliniku Schill Dental v centre Bratislavy. V r. 2008 kliniku rozšíril, zmodernizoval a presťahoval na novú adresu, kde klinika sídli dodnes. V r. 2013 otvoril pobočku Schill Dental Clinic v Prahe a v roku 2014 v Žiline.

#### **Schill Dental Clinic poskytuje široké spektrum služieb a zákrokov:**

##### **Endodoncia (ošetrenie koreňových kanálikov)**

- K endodontickému ošetreniu sa pristupuje v prípade, keď zubný kaz prenikol k zubnému nervu a začal poškodzovať jeho štruktúru.
- V zubnej ambulancii Schill Dental Clinic je celé endodontické ošetrenie snímané pomocou RVG prístroja (rádioviziografie) a prenášané na obrazovku pri zubnom kresle.
- Týmto spôsobom získava zubár možnosť priamej kontroly, čo samozrejme zvyšuje kvalitu práce.
- Na záver ošetrenia je vyčistený koreňový kanálik vyplnený materiálom.

##### **Stomatologická chirurgia**

- Pod stomatochirurgiou rozumieme všetky chirurgické úkony na zuboch, čeľustiach a mäkkých tkanivách ústnej dutiny.

## **Výročná správa spoločnosti Schill Dental Clinic s. r. o. za rok 2018**

- Najčastejšími vykonávanými zákrokmi v stomatochirurgii sú: vsadenie implantátov, extrakcie zubov, osteotómie (odstránenie presunutých zubov alebo zubných zvyškov), resekcie koreňového hrotu, hemisekcie, amputácie, replantácie, preprotetická chirurgia, chirurgické parodontálne terapie, incízie, excízie/ektómie.

### **Záchovná stomatológia**

- Záchovná stomatológia je jednou zo základných oblastí zubného lekárstva, ktorej úlohou je udržať zuby živé a zdravé.
- Zaoberá sa korigovaním defektov zubov (plombami, koreňovými výplňami), ale aj prevenciou v podobe pečatenia a podpory ústnej hygieny.
- V súčasnosti najviac používané výplňové materiály sa rozdeľujú do troch hlavných skupín: amalgám, fotokompozity a sklonionoméne cementy.

### **Estetická stomatológia**

- V súčasnosti Schill Dental Clinic ponúka tieto estetické stomatologické zákroky: bielenie zubov, korunky, inlay, onlay, fazety.

### **Parodontológia**

- Prevenciou vzniku ochorení parodontu (závesného aparátu zuba), sú v zubnej klinike Schill Dental Clinic pravidelné prehliadky kvality hygieny dutiny ústnej, odborné inštruktáže a profesionálne čistenie zubov.
- Frenulektómia je preventívne ošetrovanie vzniku parodontálneho problému. Ide o chirurgický zákrok, pri ktorom sa preruší silný ťah hornej alebo dolnej pery spôsobenej väzivovým úponom.
- KEY LASER 3 je ošetrovanie laserovou technikou. Prístroj prostredníctvom špeciálneho násadca pretransportuje diagnostický laserový lúč do parodontálneho vaku. Čistý povrch koreňa zuba odráža svetlo inak ako znečistený zubným kameňom. Tento rozdiel KEY LASER 3 v zlomku sekúnd rozpozná a vyslaním terapeutického laserového lúča zubný kameň a aj prítomné baktérie odstráni.

### **Anestézia**

- Schill Dental Clinic ponúka okrem špičkových odborníkov a technológií aj možnosť celkovej anestézie.
- Zubársky zákrok v celkovej anestézii je robený na najvyššej európskej úrovni, podobne ako pri ostatných zubárskych zákrokoch v Schill Dental Clinic.

### **Zubná hygiena**

- Profesionálna starostlivosť o zdravie ďasien a zubov, ktorú v Schill Dental Clinic robia školené dentálne hygieničky, výrazne prispieva k prevencii tvorby zubného kazu a paradentózy.

## **Výročná správa spoločnosti Schill Dental Clinic s. r. o. za rok 2018**

### **Digital Smile Design**

- Vizualizácia úsmevu pomocou špecializovaného programu, spravenie odtlačku zubov a vymodelovanie nového úsmevu.

### **Ortodoncيا (zubné strojčky)**

- Ortodoncia je stomatologický odbor, ktorý sa zaoberá anomáliami vo vzájomnom postavení zubov a čelustí.
- Ortodontická vada sa môže prejaviť už v detstve.
- Cieľ ortodontickej liečby je dosiahnuť správne postavenie zubov.
- Najčastejšie poruchy skusu: kompresia (tesnosť) zubov, skrížený skus, predkus, obrátený skus, otvorený skus, medzery medzi zubami.
- V súčasnosti Schill Dental Clinic používa dva druhy zubných strojčiekov: fixný a snímateľný aparát.

### **Detská zubárka**

- Pre zdravý vývoj chrupu je dôležité vypestovať návyk v čistení zubov už od útleho detstva, aby sa čistenie stalo samozrejmosťou a aby sa správnou starostlivosťou predišlo tvorbe zubného kazu.

### **Psychológ u zubára**

- Schill Dental Clinic ponúka aj konzultácie so psychológom, ktorý pomôže identifikovať, čo spôsobuje obavy, úzkosť a strach zo zubára, naučí základné stratégie ako zvládať strach, naučí relaxačné techniky a pomôže myseľ nastaviť pozitívne a pochopiť, že pozitívne postoje vedú k pozitívnym pocitom a naučiť sa ich zakomponovať do života.

### **Zubné implantáty**

- Schill Dental Clinic pracuje s titánovým implantátmi renomovanej švajčiarskej značky, ktoré majú aktívny biopovrch.
- Ten skracuje čas hojenia na polovicu a percento úspešnosti je 99%.
- Implantáty Straumann predstavujú špičku v inováciách povrchových úprav a liečebných metód.
- Tieto implantáty sú overené nielen klinicky ale najmä prakticky.
- Pri dôkladnej a správnej starostlivosti v domácom prostredí aj u svojho lekára sa kvality vášho úsmevu nemusíte dlhé roky obávať a môžete počítať s tým, že implantát je doživotným riešením.

### **Zubné korunky**

- Keramické zubné korunky sú plne funkčnou i estetickou náhradou poškodených zubov.
- Patria medzi najviac používané protetické výrobky.
- V Schill Dental Clinic je bežnou praxou, že sú korunky vyrábané na počkanie.
- Používa sa technológia CEREC®, ktorá umožňuje zhotoviť korunku počas jednej návštevy ordinácie.



## **Výročná správa spoločnosti Schill Dental Clinic s. r. o. za rok 2018**

### **Schill Dental Clinic používa metódy a technológie najvyššieho štandardu:**

Nároky na estetickú úroveň stomatologických výkonov sa stále zvyšujú. Moderné stomatologické centrá preto používajú stále modernejšie a dokonalejšie technológie.

V zubnej ambulancii Schill Dental Clinic používame metódy a technológie najvyššieho štandardu, aby váš pobyt na zubárskom kresle bol čo najmenej bolestivý a konečný výsledok funkčný, estetický a trvalý.

#### **CEREC®**

- Ako prví na Slovensku začala spoločnosť Schill Dental Clinic používať systém CEREC®.
- Pracuje so systémom CEREC® už 11 rokov.
- Urobili vyše 30 000 náhrad pomocou tohoto systému.
- V súčasnosti používa až 6 prístrojov CEREC®, preto nemusíte čakať a nový zub máte skutočne na počkanie

#### **LASER**

- KaVo laser je kompaktný diódový laser určený pre veľké množstvo indikácií v orálnej chirurgii, endodoncii alebo pri podpornej liečbe v parodontológii.
- Je ideálny pre ľahšie zákroky predovšetkým v oblasti mäkkých tkanív v ústnej dutine a tých indikácií, pri ktorých je vhodné použiť laser s nižšou energiou.

#### **HealOzone™**

- HealOzone™ je prístroj, ktorý využíva ozón k prevencii, ale i pri samotných zárokoch.
- Ozón pomáha likvidovať baktérie, ktoré spôsobujú rozpad zubov, ochorenie ďasien a pomáha odstraňovať nepríjemný zápach v ústach.
- Aplikácia ozónu systémom HealOzone™ vytvára optimálne podmienky pre obnovu zdravých tzv. antiacidových baktérií, ktoré sa prirodzene nachádzajú v našich ústach.

#### **Digitálny zubný röntgen**

- Digitálny zubný RTG znamená obrovskú výhodu - na snímok nečakáte - zobrazí sa už o pár sekúnd po nasnímaní na monitore, na ktorom ho možno zväčšovať, či farebne upravovať v prípade ak je potrebné zlepšiť viditeľnosť.
- Digitálny zubný röntgen znižuje úroveň škodlivej rádiácie na minimum v porovnaní s klasickými RTG, ktoré používajú film.

#### **DiagnoDent**

- DIAGNOdent na odhalenie zmien v zubnej štruktúre využíva zdravotne nezávadný laser.
- Zaznamená ich, upozorní zvukovým signálom, a zobrazí na monitore.
- Váš stomatológ môže lepšie a presnejšie identifikovať problém a potom následne už sa dá situácia riešiť.

## Výročná správa spoločnosti Schill Dental Clinic s. r. o. za rok 2018

### CT

- Počítačovú tomografiu používame vtedy, keď je potrebné urobiť detailný trojrozmerný obrázok mäkkých tkanív ďasien a čeľuste (napr. pri navrhovaní optimálneho tvaru implantátov alebo mostíka).
- Schill Dental Clinic je prvým zubným centrom, ktoré má prístroj CT k dispozícii.

### Mikroskop

- Pre ešte presnejšie zákroky a úplnú kontrolu nad ošetrením sme v r. 2010 začali okrem zväčšovacích okuliarov používať aj špičkové stomatologické mikroskopy.
- Mikroskopická stomatológia je v súčasnosti moderným trendom v dentálnej medicíne a je zárukou vyššej kvality ošetrení.

## Organizačná štruktúra spoločnosti

Organizačná štruktúra spoločnosti Schill Dental Clinic pobočka Bratislava v podobe schémy:

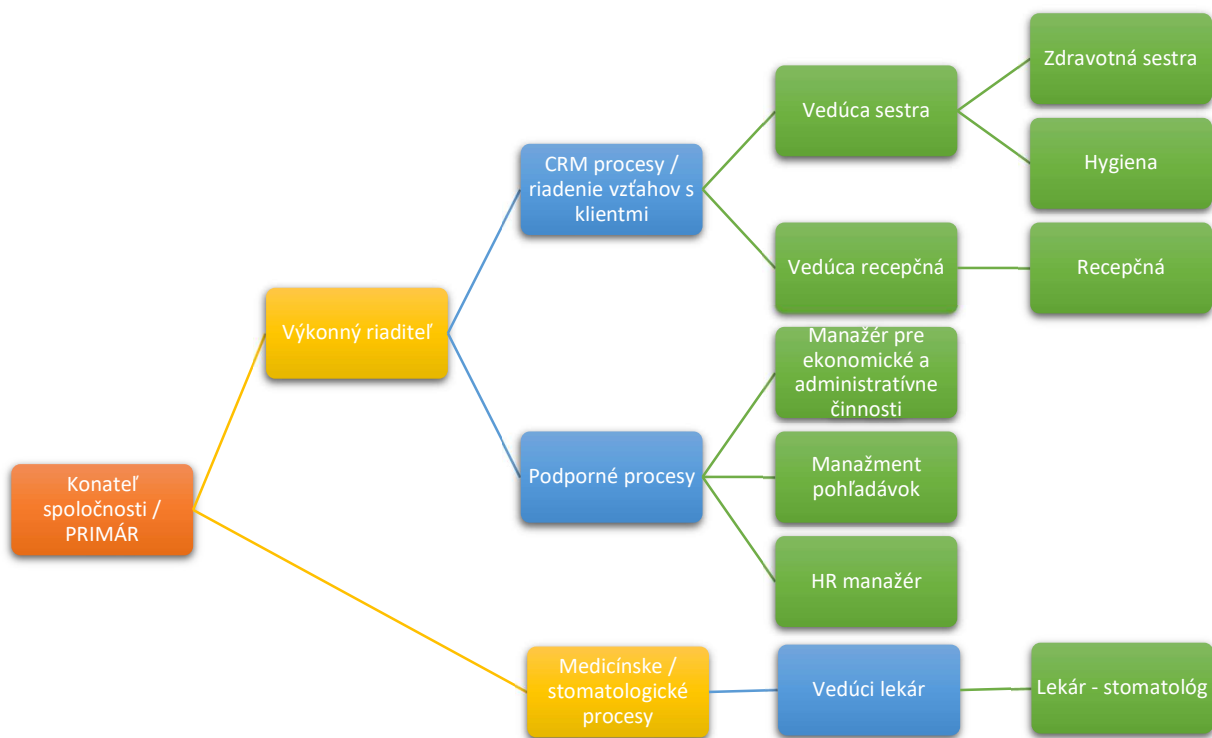

## Významní dodávateľia

9 najvýznamnejších dodávateľov:

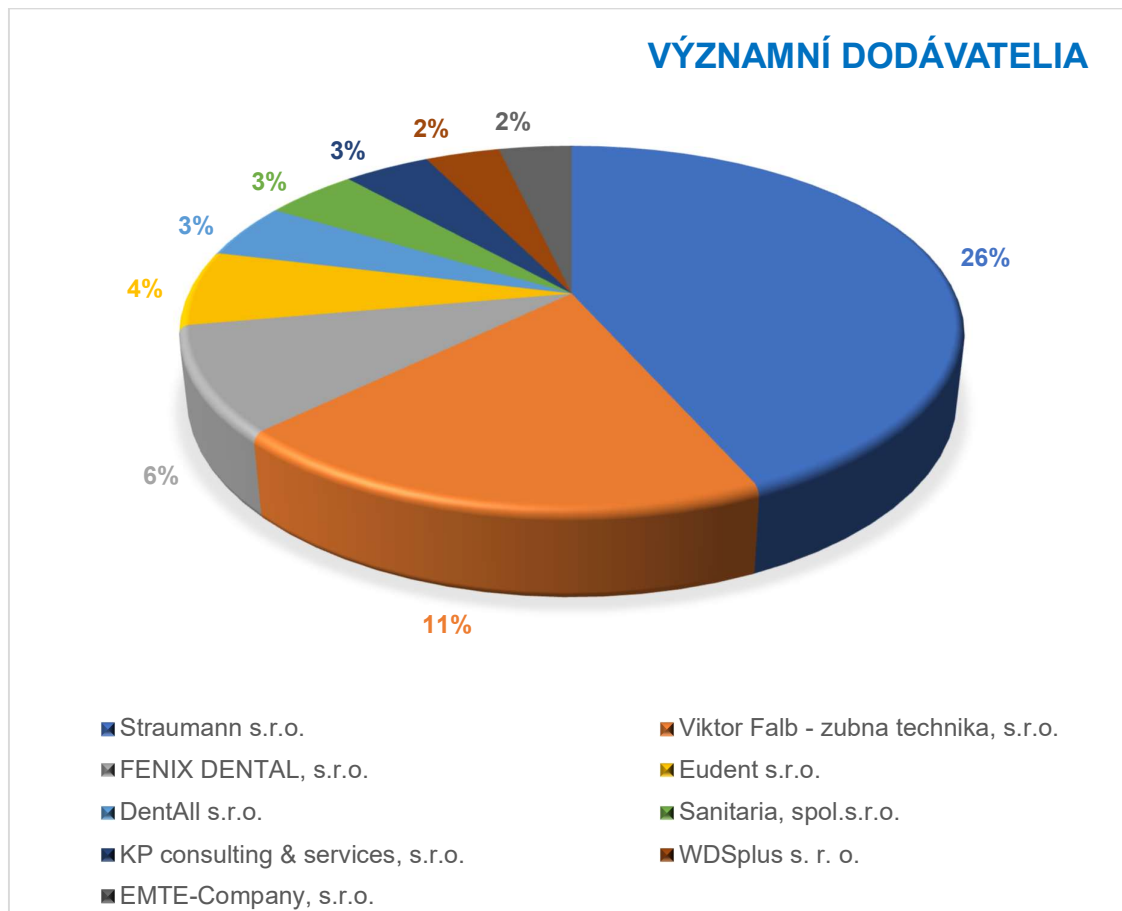

## Iné dôležité informácie

Účtovná jednotka bude nepretržite pokračovať vo svojej činnosti.

Po skončení účtovného obdobia nenastali žiadne udalosti osobitného významu, ktoré by mali významný dopad na finančnú situáciu spoločnosti.

## Výročná správa spoločnosti Schill Dental Clinic s. r. o. za rok 2018

### Vybrané ekonomické ukazovatele a finančná situácia v podniku

#### Majetok a záväzky

Majetok spoločnosti Schill Dental Clinic s. r. o. zaznamenal v porovnaní s rokom 2017 nárast o 55,79 %. Dlhodobý hmotný majetok je opotrebovaný na 64,47 %.

Viac ako 64,12 % z celkového majetku predstavuje obežný majetok. Podiel krátkodobých pohľadávok z celkového obežného majetku predstavuje 92,78 % a podiel finančných prostriedkov predstavuje 4,91 %.

Finančný majetok je tvorený obchodným podielom v iných spoločnostiach. Oceňovanie je vykonávané metódou vlastného imania.

Vývoj stavu zásob je priaznivý, nedošlo k zvýšeniu ich stavu ani nárastu pomalyobrátkových zásob bez pohybu nad jeden rok. Opravná položka k zásobám nebola tvorená.

Majetok	Stav k 31.12.2018		Stav k 31.12.2017		Stav k 31.12.2016	
	Stav	Podiel	Stav	Podiel	Stav	Podiel
<b>B. Neobežný majetok celkom</b>	<b>1 413 159</b>	<b>35,82%</b>	<b>1 472 912</b>	<b>58,17%</b>	<b>1 641 934</b>	<b>65,47%</b>
I. Dlhodobý nehmotný majetok	6 338	0,45%	0	0,00%	151	0,01%
II. Dlhodobý hmotný majetok	1 241 618	87,86%	1 425 334	96,77%	1 555 618	94,74%
III. Dlhodobý finančný majetok	165 203	11,69%	47 578	3,23%	86 165	5,25%
<b>C. Obežný majetok celkom</b>	<b>2 529 398</b>	<b>64,12%</b>	<b>1 053 847</b>	<b>41,62%</b>	<b>845 912</b>	<b>33,73%</b>
I. Zásoby	58 504	2,31%	53 501	5,08%	47 070	5,56%
II. Dlhodobé pohľadávky	0	0,00%	0	0,00%	0	0,00%
III. Krátkodobé pohľadávky	2 346 714	92,78%	797 984	75,72%	520 195	61,50%
IV. Finančné účty	124 180	4,91%	202 362	19,20%	278 647	32,94%
V. Krátkodobý finančný majetok	0	0,00%	0	0,00%	0	0,00%
<b>D. Časové rozlíšenie celkom</b>	<b>2 457</b>	<b>0,06%</b>	<b>5 462</b>	<b>0,21%</b>	<b>20 217</b>	<b>0,80%</b>
<b>Spolu majetok</b>	<b>3 945 014</b>	<b>100,00%</b>	<b>2 532 221</b>	<b>100,00%</b>	<b>2 508 063</b>	<b>100,00%</b>

## Výročná správa spoločnosti Schill Dental Clinic s. r. o. za rok 2018

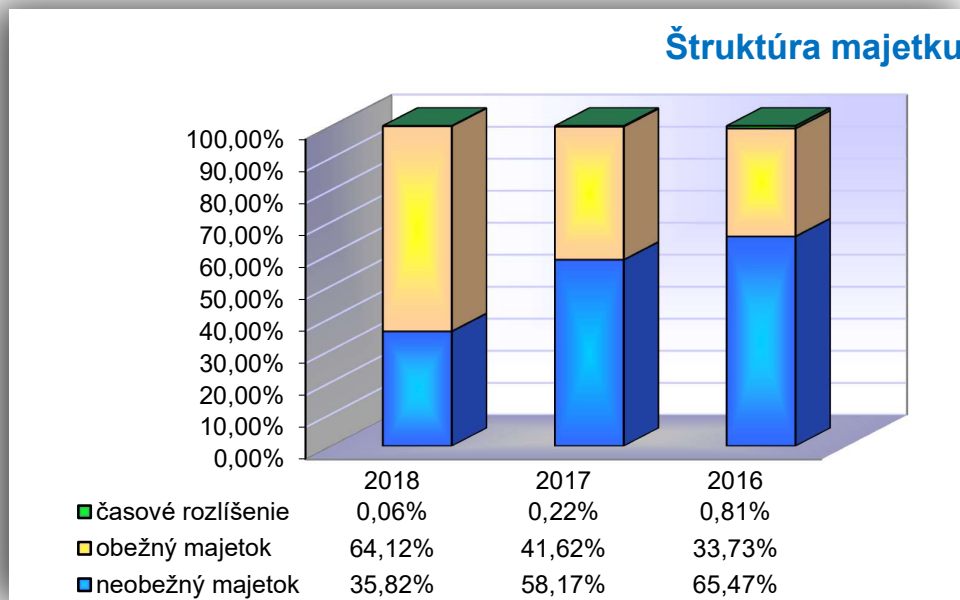

Majetok spoločnosti Schill Dental Clinic s. r. o. je tvorený najmä obežným majetkom, ktorý tvorí 64,12 % celkového majetku. Rozdiel oproti roku 2017, kedy väčšia časť majetku bola tvorená neobežným majetkom (58,17 %).

Je to zapríčinené poskytnutím pôžičky prepojeným účtovným jednotkám na otvorenie nových priestorov pražskej kliniky na Pankráci a novej pobočky Schill Dental Clinic v Košiciach, v Auparku. Pôžičky sú úročené obvyklou úrokovou sadzbou na peňažnom trhu.

Vývoj stavu krátkodobých pohľadávok je menej priaznivý, vzrástol ich celkový objem, ako aj objem pohľadávok nezaplatených po lehote splatnosti. Pohľadávky po lehote splatnosti sú v sume 81 993,83 EUR, a preto k nim spoločnosť vytvorila opravnú položku v sume 35 100,58 EUR, čo predstavuje 42,81 % ich objemu.

### Účtovná hodnota dlhodobého majetku

	Stav k 1.1.2018	Stav k 31.12.2018	Oprávky, opravné položky	Účtovná hodnota k 31.12.2018	Účtovná hodnota k 31.12.2017	Odpisy 2018
<b>I. Dlhodobý nehmotný majetok</b>	<b>12 078</b>	<b>18 552</b>	<b>12 214</b>	<b>6 338</b>	<b>0</b>	<b>136</b>
1. Softvér	12 078	18 552	12 214	6 338	0	136
2. Oceniteľné práva	0	0	0	0	0	0
<b>II. Dlhodobý hmotný majetok</b>	<b>3 437 149</b>	<b>3 493 789</b>	<b>2 252 171</b>	<b>1 241 618</b>	<b>1 393 177</b>	<b>208 199</b>
1. Pozemky	0	0	0	0	0	0
2. Stavby	1 445 355	1 445 355	582 365	862 990	899 127	36 138

## Výročná správa spoločnosti Schill Dental Clinic s. r. o. za rok 2018

3. Samostatne hnutelné veci a súbory hnutelných vecí	1 991 794	2 048 434	1 669 806	378 628	494 050	172 061
4. Obstarávaný dlhodobý hmotný majetok	0	0	0	0	0	0
<b>Celkový súčet</b>	<b>3 449 227</b>	<b>3 512 341</b>	<b>2 264 385</b>	<b>1 247 957</b>	<b>1 393 177</b>	<b>208 335</b>

### Účtovná hodnota dlhodobého majetku v EUR

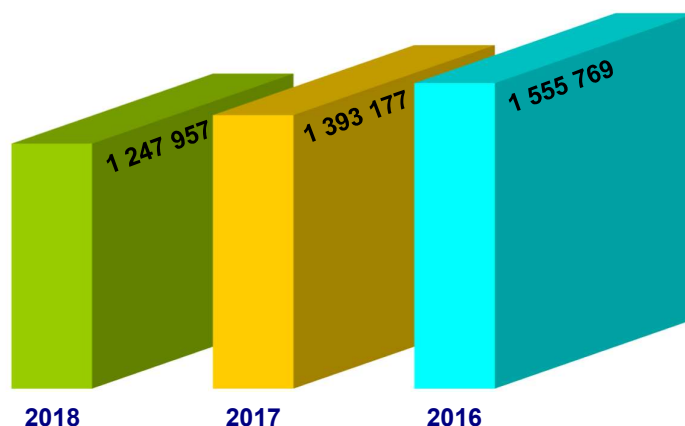

### Štruktúra dlhodobého finančného majetku

Neexistuje podnik, ktorý zostavuje konsolidovanú účtovnú zvierku za najväčšiu skupinu podnikov, pre ktoré je spoločnosť dcérskym podnikom.

Spoločnosť nemá povinnosť zostavovať konsolidovanú účtovnú zvierku za dcérske spoločnosti.

Neexistujú podniky, v ktorých je spoločnosť neobmedzene ručiacim spoločníkom.

Schill Dental Clinic má nasledovné podiely v účtovných jednotkách:

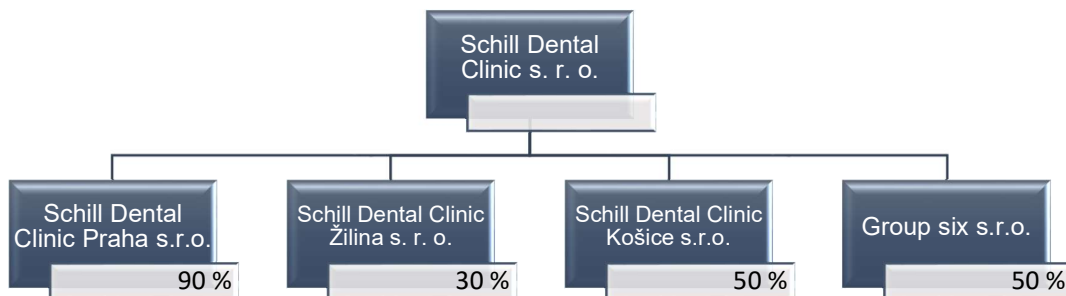

## Výročná správa spoločnosti Schill Dental Clinic s. r. o. za rok 2018

### Vlastné imanie a záväzky

Celé základné imanie spoločnosti v sume 6 639 EUR zapísané v obchodnom registri je splatené. Vlastné imanie spoločnosti je v sume 2 110 055 EUR, a celkové záväzky sú v sume 1 834 960 EUR.

Krátkodobé rezervy v sume 100 136 EUR sú najmä – rezerva na nevyčerpané dovolenky a s tým súvisiace sociálne a zdravotné poistenie, rezerva na zostavenie a overenie účtovnej závierky za rok 2018.

Spoločnosť v roku 2018 čerpala nový bankový úver.

Spoločnosť zaznamenala v roku 2018 mierny nárast zisku za posledné roky. Výsledok hospodárenia je vyšší, ako v predošlom roku, čo je dôsledkom oživenia podnikateľskej činnosti.

	Stav k 31.12.2018		Stav k 31.12.2017		Stav k 31.12.2016	
<b>A. Vlastné imanie spolu</b>	<b>2 110 054</b>	<b>53,49%</b>	<b>929 665</b>	<b>36,71%</b>	<b>944 750</b>	<b>37,67%</b>
I. Základné imanie	6 639	0,31%	6 639	0,71%	6 639	0,71%
II. Kapitálové fondy	664	0,03%	664	0,07%	664	0,07%
III. Fondy zo zisku	-263 262	-12,48%	-380 887	-40,97%	-337 300	-36,28%
IV. Výsledok hospodárenia minulých rokov	1 271 095	60,24%	508 055	54,65%	508 055	54,65%
V. Výsledok hospodárenia za účtovné obdobie	1 094 918	51,89%	795 194	85,54%	766 692	82,47%
<b>B. Záväzky spolu</b>	<b>1 834 960</b>	<b>46,51%</b>	<b>1 602 556</b>	<b>63,29%</b>	<b>1 563 313</b>	<b>62,33%</b>
I. Rezervy	100 136	5,46%	80 838	5,04%	64 326	4,01%
II. Dlhodobé záväzky	9 730	0,53%	6 483	0,40%	3 719	0,23%
III. Krátkodobé záväzky	819 958	44,69%	1 382 485	86,27%	1 079 960	67,39%
IV. Bankové úvery a výpomoci	905 136	49,33%	112 783	7,04%	160 614	10,02%
V. Časové rozlíšenie	0	0,00%	0	0,00%	0	0,00%
<b>Vlastné imanie a záväzky celkom</b>	<b>3 945 014</b>	<b>100,00%</b>	<b>2 508 063</b>	<b>100,00%</b>	<b>2 228 989</b>	<b>100,00%</b>

## Výročná správa spoločnosti Schill Dental Clinic s. r. o. za rok 2018

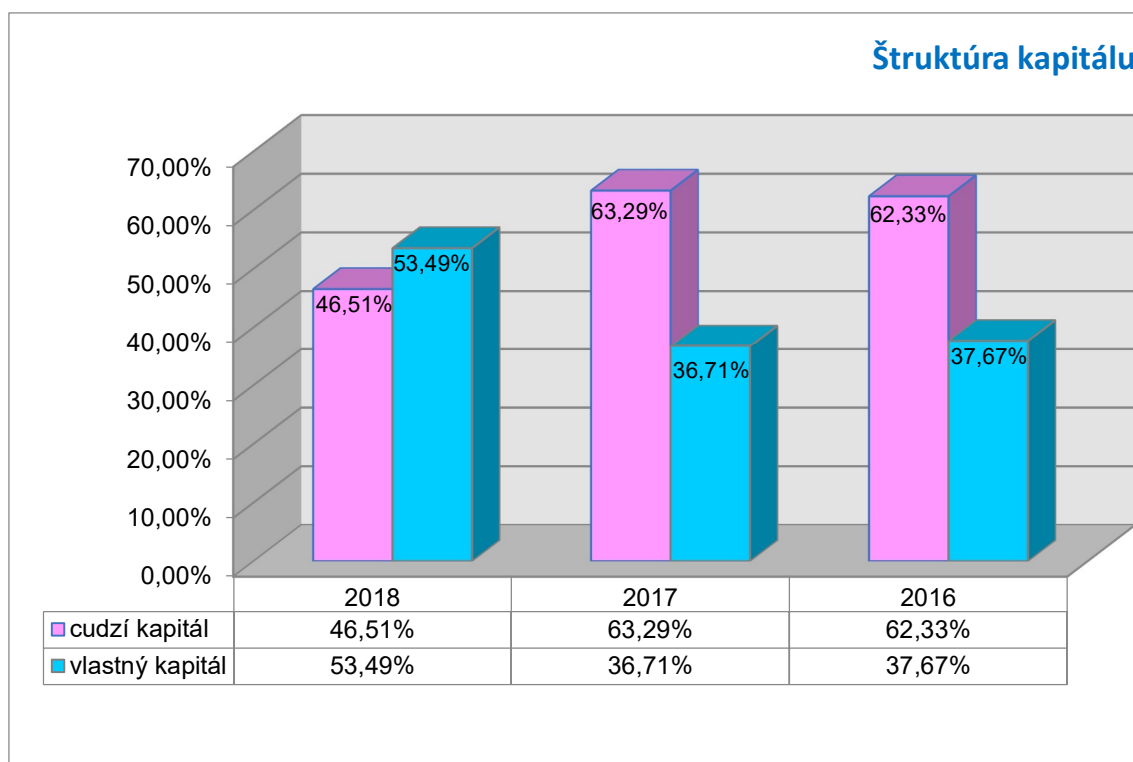

### Náklady a výnosy

Spoločnosť zaznamenala nárast výnosov z hospodárskej činnosti. Celkový výsledok hospodárenia v sume 1 425 395,- EUR je tvorený najmä v hospodárskej oblasti. Tržby sa oproti minulému roku zvýšili o 11,81 % a v roku 2018 tvoria 99,36 % z celkových výnosov.

V ďalších rokoch 2019 – 2021 predpokladáme medziročný nárast tržieb o 6 % až 10 % a následne každoročne o 2 %, konvergujúc k tržbám na úrovni 8 miliónov EUR, ktoré vnímame ako hranicu, pri ktorej sa dynamika rastu ustáli.

Vo finančnej oblasti spoločnosť dosiahla stratu spôsobenú najmä nákladovými úrokmi. Spoločnosť účtovala aj o výnosových úrokoch za pôžičky poskytnuté spriazneným účtovným jednotkám.

	Stav k 31.12.2018		Stav k 31.12.2017		Stav k 31.12.2016	
Tržby z predaja tovaru	0	0,00%	0	0,00%	0	0,00%
Tržby z predaja vlastných výrobkov	0	0,00%	0	0,00%	0	0,00%
Tržby z predaja služieb	6 004 991	99,91%	5 370 839	99,87%	4 530 721	99,25%
Zmena stavu vnútroorganizačných zásob	0	0,00%	0	0,00%	0	0,00%

## Výročná správa spoločnosti Schill Dental Clinic s. r. o. za rok 2018

Aktivácia	0	0,00%	0	0,00%	0	0,00%
Tržby z predaja dlhodobého majetku a materiálu	0	0,00%	0	0,00%	6 000	0,70%
Ostatné výnosy z hospodárskej činnosti	5 390	0,09%	6 879	0,13%	5 293	0,04%
<b>* Výnosy z hospodárskej činnosti spolu</b>	<b>6 010 381</b>		<b>5 377 718</b>		<b>4 542 014</b>	
Náklady vynaložené na obstaranie predaného tovaru	0	0,00%	0	0,00%	0	0,00%
Spotreba materiálu, energie a ostatných neskladovateľných dodávok	815 080	17,94%	743 912	17,42%	691 802	20,63%
Opravné položky k zásobám	0	0,00%	0	0,00%	0	0,00%
Služby	1 357 908	29,89%	1 294 420	30,31%	959 989	22,65%
Osobné náklady	1 999 402	44,02%	1 837 527	43,03%	1 484 573	48,48%
Dane a poplatky	740	0,02%	683	0,02%	896	0,02%
Odpisy a opravné položky k dlhodobému nehmotnému majetku a dlhodobému hmotnému majetku	208 335	4,59%	246 763	5,78%	201 015	5,08%
Zostatková cena predaného dlhodobého majetku a predaného materiálu	0	0,00%	0	0,00%	0	0,00%
Opravné položky k pohľadávkam	18 547	0,41%	-42	0,00%	-998	-0,09%
Ostatné náklady na hospodársku činnosť	142 379	3,13%	147 461	3,45%	134 250	3,22%
<b>* Náklady na hospodársku činnosť spolu</b>	<b>4 542 391</b>		<b>4 270 724</b>		<b>3 471 527</b>	
<b>* Výsledok hospodárenia z hospodárskej činnosti</b>	<b>1 467 990</b>		<b>1 106 994</b>		<b>1 070 487</b>	
Výnosy z finančnej činnosti	32 815		4 598		14	
Náklady na finančnú činnosť	75 410		78 053		70 030	
<b>* Výsledok hospodárenia z finančnej činnosti</b>	<b>-42 595</b>		<b>-73 455</b>		<b>-70 016</b>	
Daň z príjmov z bežnej činnosti	330 474		238 345		233 781	
<b>Výsledok hospodárenia za účtovné obdobie pred zdanením</b>	<b>1 425 395</b>		<b>1 033 539</b>		<b>1 000 471</b>	
<b>Výsledok hospodárenia za účtovné obdobie po zdanení (+/-) (r. 56 - r. 57 - r. 60)</b>	<b>1 094 921</b>		<b>795 194</b>		<b>766 690</b>	

## Výročná správa spoločnosti Schill Dental Clinic s. r. o. za rok 2018

### Výsledok hospodárenia za účtovné obdobie

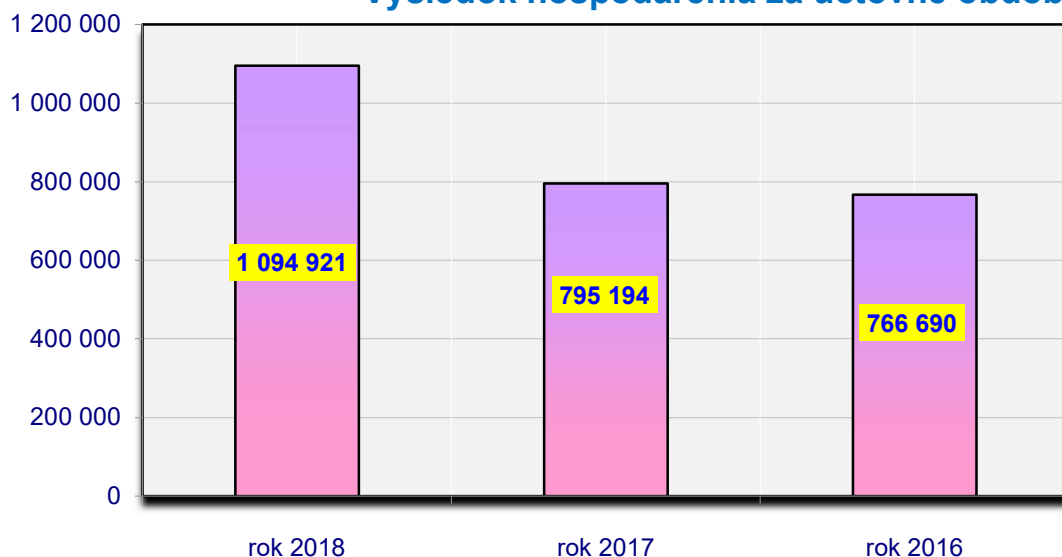

Výsledok hospodárenia za účtovné obdobie sa z roka na rok zvyšuje. V roku 2017 vzrástol oproti roku 2016 o 28 504,- EUR (nárast o 3,72 %) a v roku 2018 oproti roku 2017 to predstavuje 299 727,- EUR (nárast o 37,69 %).

### Štruktúra nákladov z hospodárskej činnosti

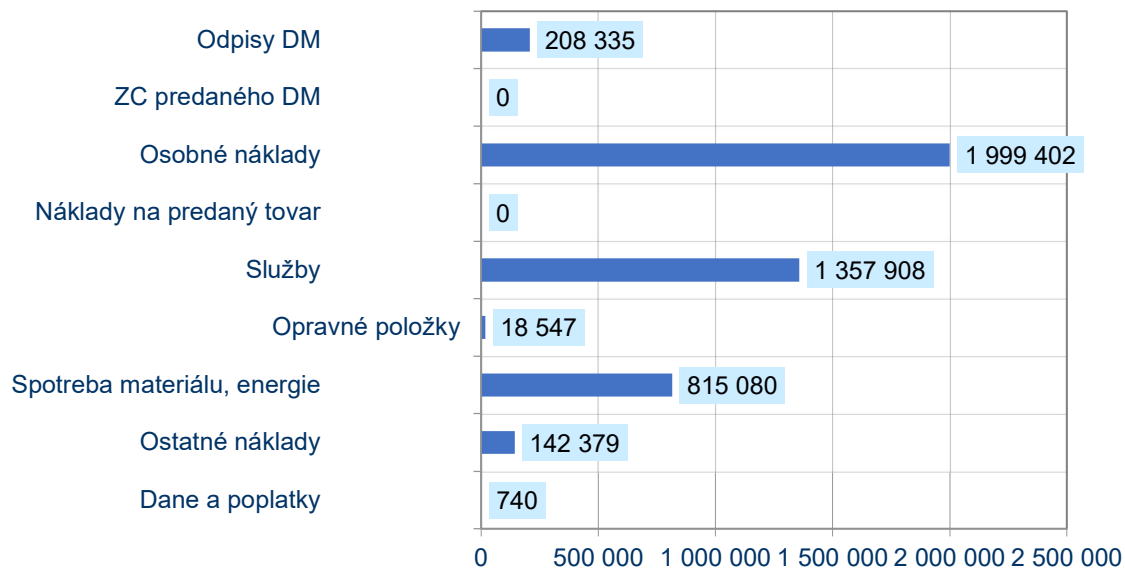

Osobné náklady spoločnosti tvoria 44,02 % z celkových nákladov. Ďalšou významnou položkou nákladov sú Služby (29,89 %), ktorého sú tvorené najmä nákladmi na reklamu, marketing a manažment.

## Výročná správa spoločnosti Schill Dental Clinic s. r. o. za rok 2018

### Štruktúra výnosov z hospodárskej činnosti

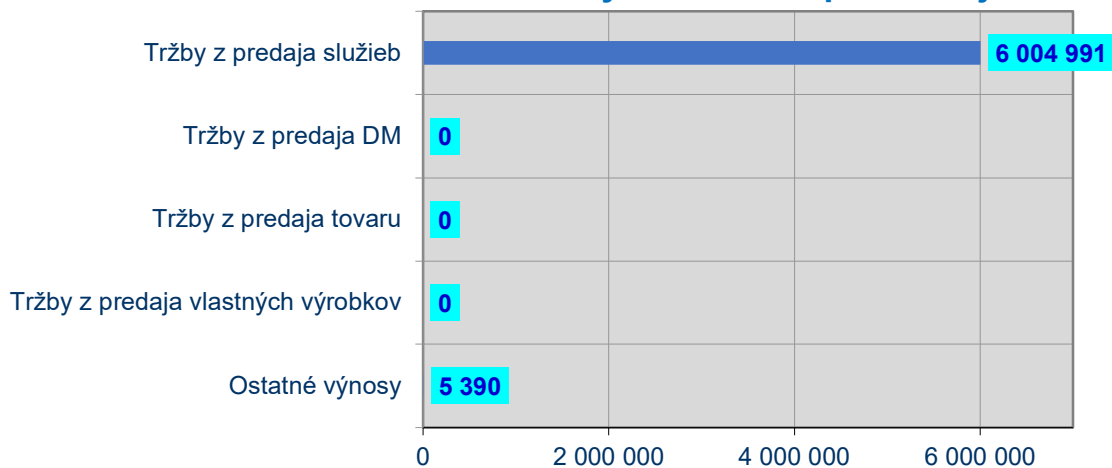

Tržby za stomatologické služby tvoria 99,91 % z celkových výnosov z hospodárskej činnosti. Zvyšných 0,09 % tvoria Ostatné výnosy.

### Likvidita

Ukazovatele likvidity	Stav k 31.12.2018	Stav k 31.12.2017	Stav k 31.12.2016
Pohotová likvidita (okamžitá likvidita)	0,151	0,140	0,186
Bežná likvidita	3,013	0,691	0,534
Celková likvidita	3,085	0,728	0,566

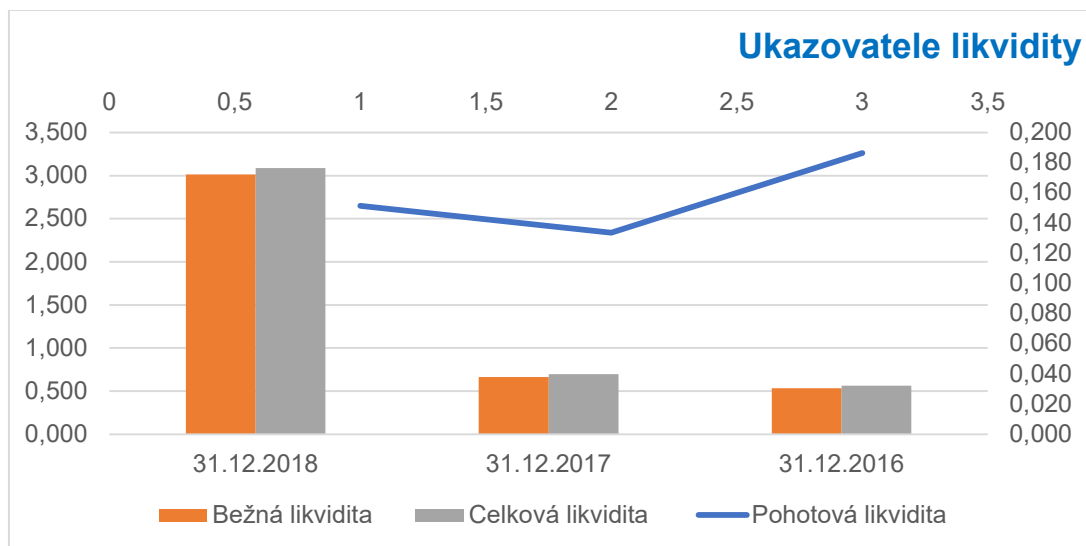

## Výročná správa spoločnosti Schill Dental Clinic s. r. o. za rok 2018

### Rentabilita

Ukazovatele rentability	Stav k 31.12.2018	Stav k 31.12.2017	Stav k 31.12.2016
Rentabilita celkového kapitálu (Return on Investment - ROI)	36,96%	42,24%	41,52%
Rentabilita vlastného kapitálu (Return on Equity - ROE)	51,89%	85,54%	81,15%
Rentabilita tržieb (Return on Sales - ROS)	18,23%	14,81%	16,90%

### Zadlženosť

Ukazovatele zadlženosti	Stav k 31.12.2018	Stav k 31.12.2017	Stav k 31.12.2016
Koeficient samofinancovania	53,49%	36,71%	37,67%
Celková zadlženosť - veriteľské riziko	46,51%	63,29%	62,33%
Stupeň finančnej samostatnosti podniku	1,15	0,58	0,60
Úverová zadlženosť	22,94%	2,70%	4,50%

### Návrh na rozdelenie zisku

Zisk po zdanení za rok 2018 vo výške 1 094 921,- EUR bude prevedený na účet nerozdelený zisk minulých rokov.

### Predpokladaný budúci vývoj činnosti účtovnej jednotky

Naším krédom je poskytovať všetkým klientom len tú najlepšiu zubnú starostlivosť.

## Výročná správa spoločnosti Schill Dental Clinic s. r. o. za rok 2018

Vyhotovené dňa: 26. júna 2019

.....  
MUDr. Alexander Schill  
konateľ spoločnosti

Výročná správa vyhotovená podľa § 20 zákona č.431/2002 Z.z. o účtovníctve  
v znení neskorších predpisov.