

# VÝROČNÁ SPRÁVA 2019



**Polar-M, s.r.o.**

**Odbojárov 451/14**

**955 01 Tovarníky**

**Slovenská republika**

## Obsah

|  |    |
|--|----|
| 1. Základné údaje spoločnosti .....                    | 3  |
| 1.1 Predmet činnosti.....                              | 3  |
| 1.2 História firmy .....                               | 4  |
| 1.3 Kľúčové informácie o spoločnosti .....             | 4  |
| 2. Profil spoločnosti.....                             | 5  |
| 3. Organizačná štruktúra spoločnosti .....             | 6  |
| 4. Najvýznamnejšie udalosti roku 2019 .....            | 7  |
| 5. Marketingová analýza roku 2019 – SWOT analýza ..... | 7  |
| 5.1 Silné stránky spoločnosti .....                    | 7  |
| 5.2 Slabé stránky .....                                | 8  |
| 5.3 Možné hrozby, nebezpečenstvá pre spoločnosť .....  | 8  |
| 5.4 Príležitosti spoločnosti .....                     | 9  |
| 6. Štruktúra obratu.....                               | 9  |
| 7. Finančná časť.....                                  | 11 |
| 8. Zamestnanci.....                                    | 11 |
| 9. Návrh na rozdelenie výsledku hospodárenia.....      | 13 |
| 10. Výhľad na rok 2020.....                            | 13 |

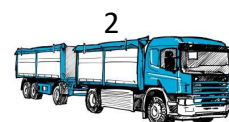

# 1. Základné údaje spoločnosti

## 1.1 Predmet činnosti

maloobchod so zmiešaným tovarom v rozsahu voľnej živnosti  
veľkoobchod so zmiešaným tovarom v rozsahu voľnej živnosti  
sprostredkovanie obchodu, výroby a služieb  
nákup a predaj kancelárskej a výpočtovej techniky  
podnikateľské poradenstvo  
technicko-poradenská činnosť  
reklamné činnosti  
predaj nápojov na priamu konzumáciu  
predaj tepelne rýchlo upravovaných mäsových výrobkov  
a bezmäsitých jedál na priamu konzumáciu  
poriadanie kultúrnych, zábavných a vzdelávacích podujatí  
sprostredkovanie dopravy  
nákladná cestná doprava vykonávaná vozidlami do celkovej  
hmotnosti 3,5 t vrátane prípojného vozidla  
zasielateľstvo  
vnútroštátna nákladná cestná doprava  
prenájom hnutel'ných vecí  
činnosť podnikateľských, organizačných a ekonomických poradcov  
finančný leasing  
poskytovanie úverov nebankovým spôsobom z vlastných zdrojov  
faktoring a forfaiting  
vedenie účtovníctva



## 1.2 História firmy

- 2005 Založenie spoločnosti Polar-M, s. r. o.
- 2008 Riadenie spoločnosti v oblasti zasielateľstva prevzal Ing. Martin Vlčko
- 2010 Spoločnosť bola GMP+ certifikovaná
- 2011 Firma Polar-M, s. r. o. sa presťahovala do nových priestorov v priemyselnom parku v Tovarníkoch
- 2014 Spoločnosť rozšírila činnosť o zastúpenie firmy Peischl (predaj návesov s posuvnou podlahou)
- 2015 Spoločnosť dosiahla obrat 10 miliónov EUR
- 2015 Spoločnosť začala realizovať bio prepravy – NATURALIS SK
- 2020 Stabilita v obrate počas posledných 5 rokov v nemennom portfóliu piatich najväčších partnerov

## 1.3 Kľúčové informácie o spoločnosti

Spoločnosť Polar-M, s.r.o. sa zaoberá vnútroštátnou a medzinárodnou dopravou, najmä však zasielateľskou činnosťou.

Spoločnosť zamestnáva 17 zamestnancov, ktorí svojimi viacročnými skúsenosťami v oblasti prepráv výrazne prispievajú ku každodennej úspešnej realizácii jednotlivých prepráv.

Od roku 2008 sme držiteľmi certifikátu GMP+, ktorý nám umožňuje poskytovať profesionálne služby v oblasti prepráv voľne ložených krmív. Sme



tiež registrovaní ako schválený dopravca na ÚKSUP (Ústredný Kontrolný a Skúšobný Ústav Poľnohospodársky).

Od roku 2015 sa spoločnosť Polar-M, s.r.o. venuje taktiež preprave Bio tovarov. Systém kvality tovarov zabezpečuje certifikačná spoločnosť Naturalis SK, s. r. o.

Spoločnosť sa od roku 2014 stala obchodným zástupcom rakúskeho výrobcu návesov, Firmy Peischl Fahrzeugbau GmbH pre Slovenskú a Českú republiku.

## **2. Profil spoločnosti**

Spoločnosť Polar-M, s.r.o. sa venuje zasielateľstvu voľne ložených komodít. V prevažnej miere sa jedná o prepravy medzinárodné, hlavne v krajinách Česká republika, Rakúsko, Maďarsko, Nemecko, Taliansko, Slovinsko, Poľsko a Holandsko.

Spoločnosť prepravuje hlavne komodity ako obilniny, olejniny, hnojivá, krmivá. Okrem sypkých tovarov sa v menšej miere zameriava i na prepravu baleného paletizovaného tovaru. Spoločnosť Polar-M, s.r.o. sa preprave paletizovaného tovaru venuje nielen ako zasielateľ, ale i ako dopravca vo vnútroštátnej a medzinárodnej preprave.

Od roku 2014 zastupuje Polar-M, s.r.o. i rakúskeho výrobcu návesov, firmu Peischl Fahrzeugbau GmbH v oblasti predaja pre slovenský a český trh.

Firma Polar-M, s.r.o. sídli v Tovarníkoch v administratívnych priestoroch, ktoré má v prenájme.

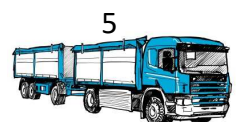

### 3. Organizačná štruktúra spoločnosti

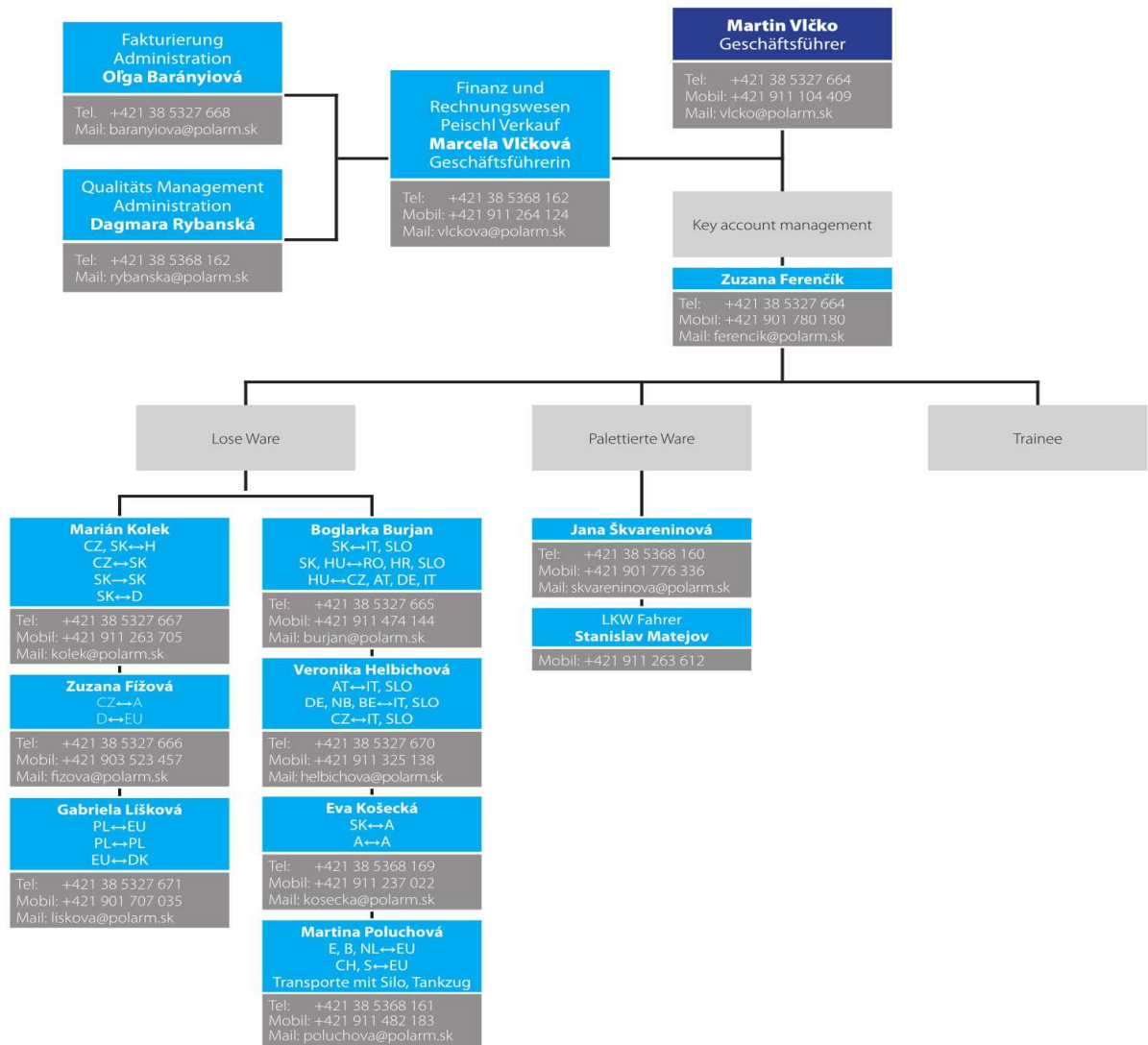

## **4. Najvýznamnejšie udalosti roku 2019**

V roku 2019 sa podarilo realizovať **18 455** prepráv v prevažnej miere zasielateľsky. Spoločnosť dosiahla obrat : **10 802 423** EUR. Spoločnosť chráni svoje pohľadávky poistením pohľadávok renomovaným poistením. Podobne realizuje i poistenie škôd spôsobených na tovare. Firme sa podarilo udržať si existujúcich partnerov a taktiež aktívnou akvizíciou získať nových klientov. Polar-M, s.r.o. zastupuje rakúsku spoločnosť Peischl Fahrzeugbau GmbH.

Aktívne sa spoločnosť prezentovala i mediálne prostredníctvom tlače, reklamy na internete a reklamou na kamiónoch.

Spoločnosť realizuje prepravy prostredníctvom 3 špedičným oddelení.

Spoločnosť zamestnala Key account manažérku, ktorej hlavnou náplňou je komunikovať so všetkými zamestnancami, riadiť a zadeľovať pracovné úlohy špeditérom a pomáhať im pri riešení problémov. Vedľajšou činnosťou je komunikácia s existujúcimi dopravcami, vyhľadávanie nových dopravcov a vytváranie stabilného portfólia dopravcov.

Polar-M, s.r.o. v roku 2019 vytvoril aj nový trainee program pre začínajúcich špeditérov, ktorí nemajú skúsenosti v doprave.

## **5. Marketingová analýza roku 2019 – SWOT analýza**

### **5.1 Silné stránky spoločnosti**

Spoločnosť spolupracuje s dlhoročnými a stabilnými obchodnými partnermi, čo zabezpečuje stabilitu spoločnosti. Viac ako polovicu obratu tvorili spoločnosti, ktoré sú dlhoročne etablované na trhu. Pohľadávky boli na viac ako 90 % zabezpečené prostredníctvom poistenia, čo pri stúpajúcom obrate tvorilo

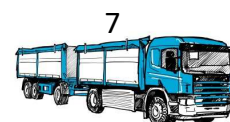

dôležitý pilier rastu tržieb. Pracovný tím komunikujúci vo viacerých svetových jazykoch ostal prevažne stabilný a tvorí dôležitú súčasť rastu spoločnosti, v ktorej je práve komunikácia mimoriadne dôležitá. Spoločnosť si svojou spoľahlivosťou udržiava stálych zákazníkov nielen cestou trhovej ceny prepravy.

Spoločnosť sa taktiež etablovala i na trhu predaja návesov v Slovenskej republike.

## **5.2 Slabé stránky**

Svojou lokáciou v Slovenskej republike obsluhuje Polar-M, s.r.o. hlavne firmy a obchodných partnerov v okolitých krajinách a je potrebné v záujme rastu sústrediť sa na trhy krajín Rumunska a Srbskej republiky. Pri predaji návesov je slabou stránkou cena návesu, ktorá je vyššia v porovnaní s konkurenciou, ale kvalita návesu je veľmi vysoká.

## **5.3 Možné hrozby, nebezpečenstvá pre spoločnosť**

Vysoká konkurencia vplyva na spoločnosť najmä z krajín Poľsko a Maďarsko. Každoročne sa zvyšujú cestné poplatky v okolitých krajinách a práve tieto boli veľmi ťažko presaditeľné vo zvýšení cien u zákazníkov. Hrozbou je tiež zhoršujúca sa platobná morálka hlavne u malých firiem, čo následne ovplyvňuje cash flow. Medzi zákazníkov s najdlhšou splatnosťou patria práve domáce – slovenské spoločnosti a české spoločnosti. Zlepšuje sa však sezónnosť v týchto obchodných podnikoch, rozdiel počtu prepráv medzi prvým a druhým polrokom sa znižuje.



## 5.4 Príležitosti spoločnosti

Dôležité rozšírenie činnosti spoločnosť zaregistrovala v oblasti preprav do Rumunska, Chorvátska a Srbska. Tu sme získali viacerých stabilných partnerov, ktorí pravidelne prepravy realizujú prostredníctvom našich služieb.

Zákazníkom poskytujeme i službu logistiky prázdnych obalov – IBC kontajnerov, ktoré zväžame späť na centrálny sklad.

Ďalšou oblasťou s nárastom prepravených ton je preprava voľne ložených hnojív. Samostatnou, ale marginálnou aktivitou je obchod s palivovým drevom. Tento tovar smeruje výhradne do Rakúska a uspokojuje dopyt obchodných firiem.

## 6. Štruktúra obratu

Najväčšia časť obratu spoločnosti súvisí práve so zasielateľstvom a špedičnou činnosťou. Prepravy sme realizovali prevažne pre partnerov z krajín – Rakúsko, Česká republika, Slovensko, Nemecko a ostatné krajiny – Maďarsko, Švajčiarsko.

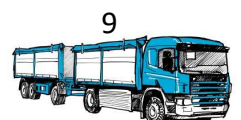

## Rozdelenie obratu podľa krajiny odberateľa



Ostatnú časť obratu tvorila vnútroštátna doprava vo výške 5% a obchodná činnosť 4% súvisiaca s predajom návesov.

## Vývoj čistého obratu v eurách

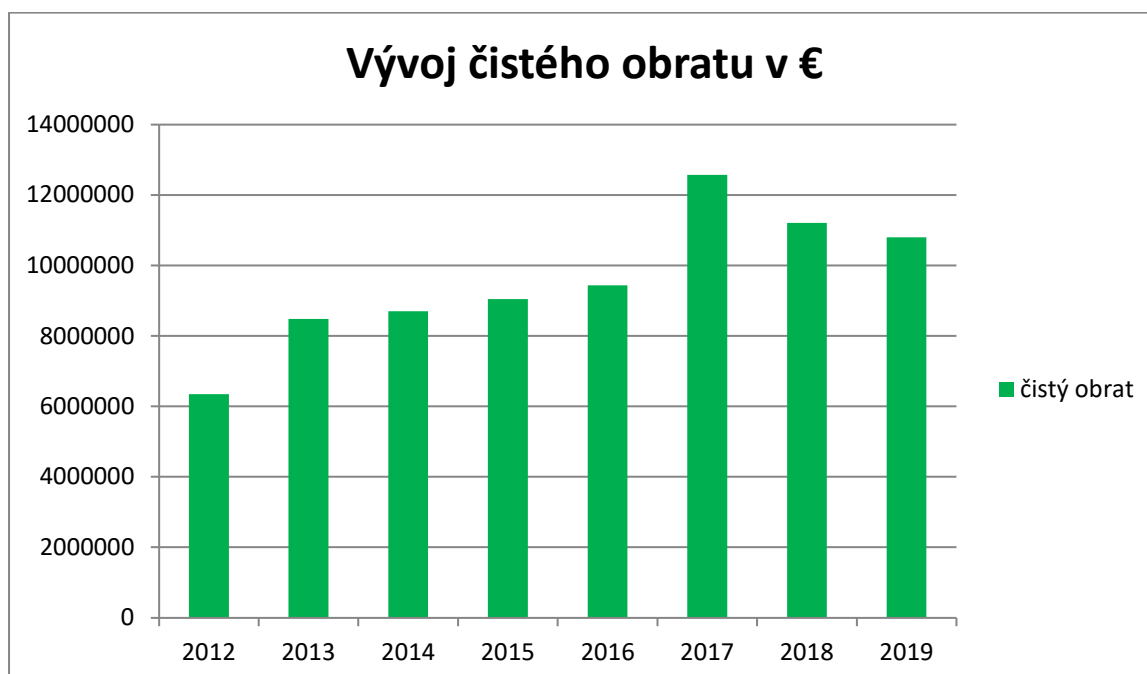

## **7. Finančná časť**

Spoločnosť dosiahla v roku 2019 celkové výnosy vo výške 10 831 732 Eur a obrat v roku 2019 dosiahla naša spoločnosť vo výške 10 802 423 Eur.

Povinnosti spoločnosti voči štátu, sociálnej poisťovni a zdravotným spoločnostiam si naša spoločnosť spláca pravidelne a bez omeškaní.

Splnenie všetkých záväzkov voči našim dodávateľom je hlavnou podmienkou úspešne fungujúcich dodávateľsko-odberateľských vzťahov.

Naša spoločnosť má uzavreté krytie rizík poškodenia majetku a zodpovednosť za škodu spôsobenú prepravcami.

Tak isto má uzavreté poistenie pre všetky pohľadávky voči svojim odberateľom u renomovanej poisťovacej spoločnosti, čo napomáha nielen samotnej bezpečnosti uhradenia pohľadávok, ale i v systéme výberu nových obchodných partnerov.

## **8. Zamestnanci**

Dobré pracovné prostredie a zohraný kolektív a tím pracovníkov je jedným zo základných predpokladov fungovania i napredovania každej spoločnosti.

Z toho dôvodu Polar-M, s.r.o. neprestajne kladie dôraz na vzdelávanie zamestnancov (možnosť jazykového vzdelávania hradená z prostriedkov spoločnosti), na ich správnu motiváciu vo forme systému odmeňovania a iných výhod nefinančného charakteru.



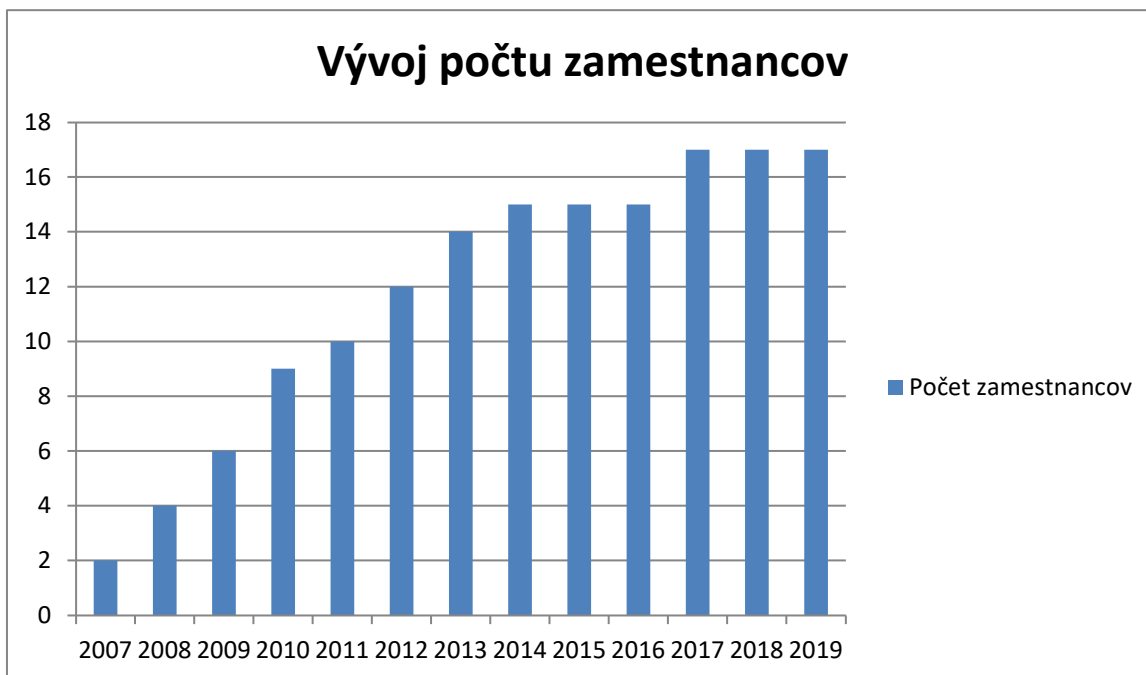

**Vývoj počtu zamestnancov**

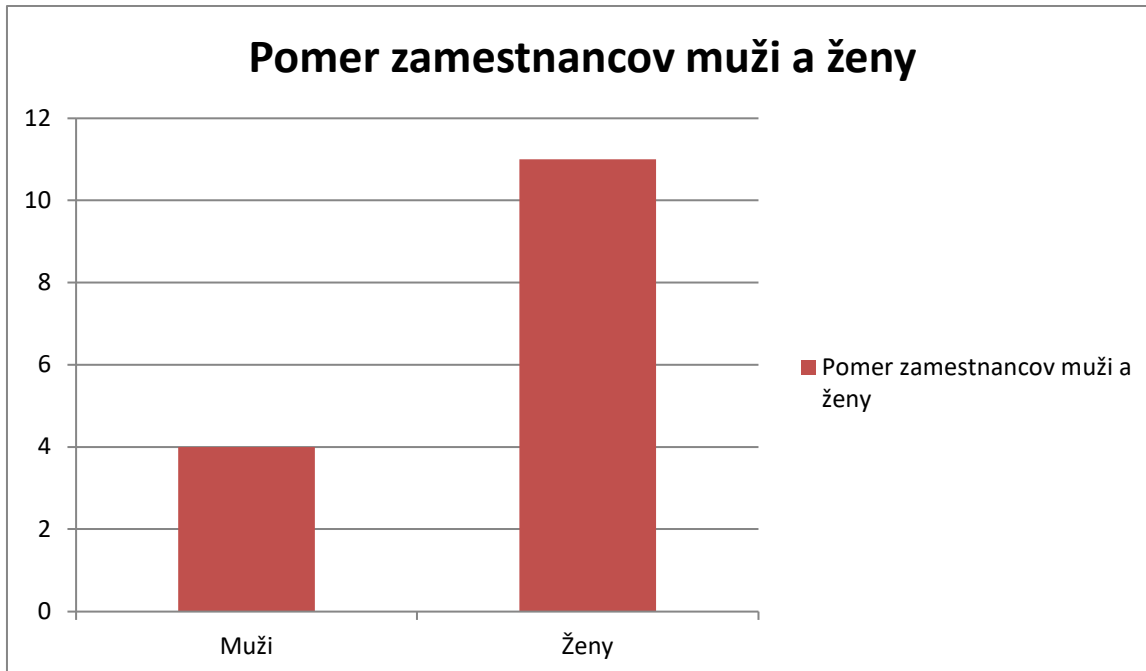

**Pomer mužov a žien**

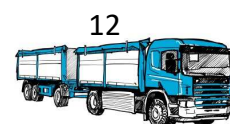

K 31.12.2019 sme zamestnávali 17 zamestnancov.

Samozrejmosťou sú školenia, ktoré zvyšujú kvalifikáciu našich zamestnancov pri ich pracovnej činnosti. Zamestnanci majú tiež možnosť navštevovať jazykové kurzy, ktoré hradí zamestnávateľ.

## **9. Návrh na rozdelenie výsledku hospodárenia**

Vykázaný výsledok hospodárenia za účtovné obdobie 2019 vo výške 192 233 EUR.

## **10. Výhľad na rok 2020**

Spoločnosť Polar-M, s.r.o. plánuje v roku 2020 stabilizovať a udržať svoje postavenie na trhu v preprave voľne ložených tovarov a rozšíriť svoje pôsobenie i na prepravy konvencionálneho tovaru.

Rozšíriť pôsobenie na trhoch vo voľne loženej preprave, ako sú Rumunsko, Chorvátsko, Srbsko, Švajčiarsko.

Na rok 2020 je plánovaný nárast počtu prepráv o 10%. Finančný plán počíta s nárastom obratu o 10%. Na dosiahnutie uvedených cieľov plánujeme akvizíciu ďalších partnerov a taktiež prijatie 1 nového zamestnanca.

Polar-M plánuje pre dopravcov naďalej ponúkať GPS systémy. Jej víziou je taktiež zavedenie digitalizácie systémov.

V roku 2020 spoločnosť Polar-M, s.r.o. plánuje rozšíriť portfólio dopravcov, ktorí budú stabilne poskytovať služby výhradne pre našu spoločnosť a ktorým ponúkame celoročné vyťaženie, GMP+ certifikáciu, GPS na znižovanie nákladov.

