

Ing. Zoltán Koós, audítor, Licencia SKAu č. 828, Športová 3070/5,  
979 01 Rimavská Sobota

---

*Správa nezávislého audítora z auditu  
účtovnej závierky,  
Správa k ďalším požiadavkám  
zákonov a iných právnych predpisov,  
Výročná správa*

# **SPRÁVA NEZÁVISLÉHO AUDÍTORA**

spoločníkom a štatutárnemu orgánu spoločnosti Stavebniny Ádám, s.r.o.

## **Správa z auditu účtovnej závierky**

### Názor

Uskutočnil som audit účtovnej závierky spoločnosti Stavebniny Ádám, s.r.o. („Spoločnosť“), ktorá obsahuje súvahu k 31. decembru 2019, výkaz ziskov a strát za rok končiaci sa k uvedenému dátumu, a poznámky, ktoré obsahujú súhrn významných účtovných zásad a účtovných metód.

Podľa môjho názoru, priložená účtovná závierka poskytuje pravdivý a verný obraz finančnej situácie Spoločnosti k 31. decembru 2019 a výsledku jej hospodárenia za rok končiaci sa k uvedenému dátumu podľa zákona č. 431/2002 Z.z. o účtovníctve v znení neskorších predpisov (ďalej len „zákon o účtovníctve“).

### Významná neistota týkajúca sa nepretržitosti pokračovania v činnosti

Upozorňujem na ČL.VI poznámok účtovnej závierky. Ako sa uvádza v ČL.VI poznámok, tieto okolnosti naznačujú, že existuje významná neistota, ktorá vyvoláva závažné pochybnosti o schopnosti Spoločnosti nepretržite pokračovať vo svojej činnosti. Náš názor nie je z tohto dôvodu modifikovaný.

### Základ pre názor

Audit som vykonal podľa medzinárodných audítorských štandardov (International Standards on Auditing, ISA). Moja zodpovednosť podľa týchto štandardov je uvedená v odseku Zodpovednosť audítora za audit účtovnej závierky. Od Spoločnosti som nezávislý podľa ustanovení zákona č. 423/2015 o štatutárnom audite a o zmene a doplnení zákona č. 431/2002 Z. z. o účtovníctve v znení neskorších predpisov (ďalej len „zákon o štatutárnom audite“) týkajúcich sa etiky, vrátane Etického kódexu audítora, relevantných pre náš audit účtovnej závierky a splnil som aj ostatné požiadavky týchto ustanovení týkajúcich sa etiky. Som presvedčený, že audítorské dôkazy, ktoré som získal, poskytujú dostatočný a vhodný základ pre môj názor.

### Zodpovednosť štatutárneho orgánu za účtovnú závierku

Štatutárny orgán je zodpovedný za zostavenie tejto účtovnej závierky tak, aby poskytovala pravdivý a verný obraz podľa zákona o účtovníctve a za tie interné kontroly, ktoré považuje za potrebné na zostavenie účtovnej závierky, ktorá neobsahuje významné nesprávnosti, či už v dôsledku podvodu alebo chyby.

Pri zostavovaní účtovnej závierky je štatutárny orgán zodpovedný za zhodnotenie schopnosti Spoločnosti nepretržite pokračovať vo svojej činnosti, za opísanie skutočností týkajúcich sa nepretržitého pokračovania v činnosti, ak je to potrebné, a za použitie predpokladu nepretržitého pokračovania v činnosti v účtovníctve, ibaže by mal v úmysle Spoločnosť zlikvidovať alebo ukončiť jej činnosť, alebo by nemal inú realistickú možnosť než tak urobiť.

### Zodpovednosť audítora za audit účtovnej závierky

Mojou zodpovednosťou je získať primerané uistenie, či účtovná závierka ako celok neobsahuje významné nesprávnosti, či už v dôsledku podvodu alebo chyby, a vydať správu audítora, vrátane názoru. Primerané uistenie je uistenie vysokého stupňa, ale nie je zárukou toho, že audit vykonaný podľa medzinárodných audítorských štandardov vždy odhalí

významné nesprávnosti, ak také existujú. Nesprávnosti môžu vzniknúť v dôsledku podvodu alebo chyby a za významné sa považujú vtedy, ak by sa dalo odôvodnene očakávať, že jednotlivito alebo v súhrne by mohli ovplyvniť ekonomické rozhodnutia používateľov, uskutočnené na základe tejto účtovnej závierky.

V rámci auditu uskutočneného podľa medzinárodných audítorských štandardov, počas celého auditu uplatňujem odborný úsudok a zachovávam profesionálny skepticizmus. Okrem toho:

- Identifikujem a posudzujem riziká významnej nesprávnosti účtovnej závierky, či už v dôsledku podvodu alebo chyby, navrhujem a uskutočňujem audítorské postupy reagujúce na tieto riziká a získavam audítorské dôkazy, ktoré sú dostatočné a vhodné na poskytnutie základu pre môj názor. Riziko neodhalenia významnej nesprávnosti v dôsledku podvodu je vyššie ako toto riziko v dôsledku chyby, pretože podvod môže zahŕňať tajnú dohodu, falšovanie, úmyselné vynechanie, nepravdivé vyhlásenie alebo obídenie internej kontroly.
- Oboznamujem sa s internými kontrolami relevantnými pre audit, aby som mohol navrhnúť audítorské postupy vhodné za daných okolností, ale nie za účelom vyjadrenia názoru na efektívnosť interných kontrol Spoločnosti.
- Hodnotím vhodnosť použitých účtovných zásad a účtovných metód a primeranosť účtovných odhadov a uvedenie s nimi súvisiacich informácií, uskutočnené štatutárnym orgánom.
- Robím záver o tom, či štatutárny orgán vhodne v účtovníctve používa predpoklad nepretržitého pokračovania v činnosti a na základe získaných audítorských dôkazov záver o tom, či existuje významná neistota v súvislosti s udalosťami alebo okolnosťami, ktoré by mohli významne spochybníť schopnosť Spoločnosti nepretržite pokračovať v činnosti. Ak dospejem k záveru, že významná neistota existuje, som povinní upozorniť v našej správe audítora na súvisiace informácie uvedené v účtovnej závierke alebo, ak sú tieto informácie nedostatočné, modifikovať môj názor. Moje závery vychádzajú z audítorských dôkazov získaných do dátumu vydania našej správy audítora. Budúce udalosti alebo okolnosti však môžu spôsobiť, že Spoločnosť prestane pokračovať v nepretržitej činnosti.
- Hodnotím celkovú prezentáciu, štruktúru a obsah účtovnej závierky vrátane informácií v nej uvedených, ako aj to, či účtovná závierka zachytáva uskutočnené transakcie a udalosti spôsobom, ktorý vedie k ich vernému zobrazeniu.

## **Správa k ďalším požiadavkám zákonov a iných právnych predpisov**

### Správa k informáciám, ktoré sa uvádzajú vo výročnej správe

Štatutárny orgán je zodpovedný za informácie uvedené vo výročnej správe, zostavenej podľa požiadaviek zákona o účtovníctve. Môj vyššie uvedený názor na účtovnú závierku sa nevzťahuje na iné informácie vo výročnej správe.

V súvislosti s auditom účtovnej závierky je mojou zodpovednosťou oboznámenie sa s informáciami uvedenými vo výročnej správe a posúdenie, či tieto informácie nie sú vo významnom nesúlade s auditovanou účtovnou závierkou alebo mojimi poznatkami, ktoré som získali počas auditu účtovnej závierky, alebo sa inak zdajú byť významne nesprávne.

Posúdil som, či výročná správa Spoločnosti obsahuje informácie, ktorých uvedenie vyžaduje zákon o účtovníctve.

Na základe prác vykonaných počas auditu účtovnej závierky, podľa môjho názoru:

- informácie uvedené vo výročnej správe zostavenej za rok 2019 sú v súlade s účtovnou závierkou za daný rok,
- výročná správa obsahuje informácie podľa zákona o účtovníctve.

Okrem toho, na základe mojich poznatkov o účtovnej jednotke a situácii v nej, ktoré som získali počas auditu účtovnej závierky, som povinní uviesť, či som zistil významné nesprávnosti vo výročnej správe, ktorú som obdržal pred dátumom vydania tejto správy audítora. V tejto súvislosti neexistujú zistenia, ktoré by som mal uviesť.

dátum správy audítora: 29.12.2020

meno a priezvisko audítora:

**Ing. Zoltán Koós**

adresa audítora:

Športová 3070/5

979 01 Rimavská Sobota

číslo licencie: 000828

podpis audítora:



# Výročná správa

spoločnosti **Stavebniny Ádám, s.r.o . Cintorínska 712, Rim. Sobota, za rok 2019**

## 1) Príhovor riaditeľa spoločnosti

Spoločnosť Stavebniny Ádám, s.r.o. vstupovala do roku 2019 ako konsolidovaná a stabilizovaná spoločnosť. Tento trend bol uplynulým rokom potvrdený a dnes môžeme konštatovať, že spoločnosť Stavebniny Ádám, s. r. o. si už dlhodobo udržiava pozíciu uznávaného dodávateľa so stavebným materiálom.

V uplynulých rokoch sa nám podarilo etablovať tiež u niektorých významných stavebných spoločností, z ktorých spomeniem Schiedel, Východoslovenské stavebné hmoty, Porfix, Semmelrock, Saint-Gobain, Stomix, Minimax, Udo, Z&Z Parkety a iné. Dôležité je, že spolupráca s uvedenými spoločnosťami pokračuje aj v roku 2020. Aby sme zaistili čo najväčšiu stabilitu spoločnosti, snažíme sa uplatniť v dlhodobých aktivitách. Za takéto považujeme zmluvy obchodného charakteru a veríme, že v roku 2020 sa nám podarí uzatvoriť ďalšie zmluvy. V minulých rokoch sme postupne zriadili kúpeľňové štúdio v spolupráci s firmou K.R.T. z Liptovského Mikuláša a predajne podlahovín v spolupráci s firmou Z&Z Parkety s.r.o..

## 2) Charakteristika spoločnosti Stavebniny Ádám, s.r.o s r. o.

Stavebniny Ádám, s.r.o bola založená na základe rozhodnutia spoločníkov a podpísaním spoločenskej zmluvy v Rimavskej Sobote dňa 23. 10. 2003.

Spoločnosť vznikla dňom zápisu do Obchodného registra Okresného súdu Banská Bystrica 28.10.2003. Zakladateľmi a spoločníkmi sú výlučne tuzemské fyzické osoby. Základné imanie spoločnosti Stavebniny Ádám, s.r.o. predstavuje výšku 6640,- € a je tvorené v plnej výške peňažnými vkladmi spoločníkov.

Sídлом spoločnosti Stavebniny Ádám, s.r.o je, Rimavská Sobota, ulica Cintorínska 712, prevádzka predajne: Šibeničný vrch 4070.

Hlavným predmetom činnosti je: kúpa tovaru na účely jeho predaja konečnému spotrebiteľovi /maloobchod/ v rozsahu voľnej živnosti.

### 3) Stavebniny Ádám, s.r.o. a rok 2019

Ciele a predpoklady z roku 2018 stanovené pre rok 2019 boli v prevažnej miere splnené. Finančná situácia spoločnosti v roku 2019 bola stabilná a dobrá. Síce čistý obrat spoločnosti klesol o 2% ale výsledok hospodárenia po zdanení sa zvýšil o 6%.

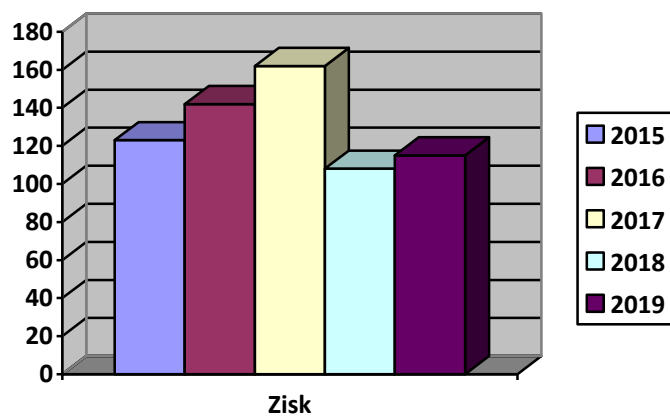
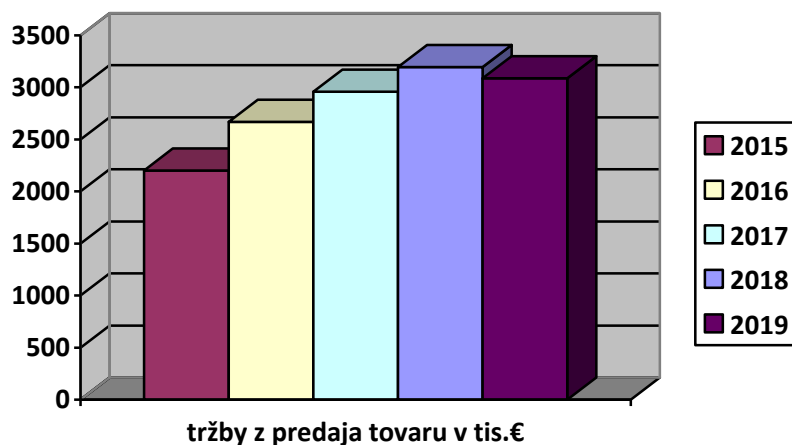

Rozhodujúci podiel na celkových nákladoch v roku 2019 mali priame náklady na obstaranie predaného tovaru .

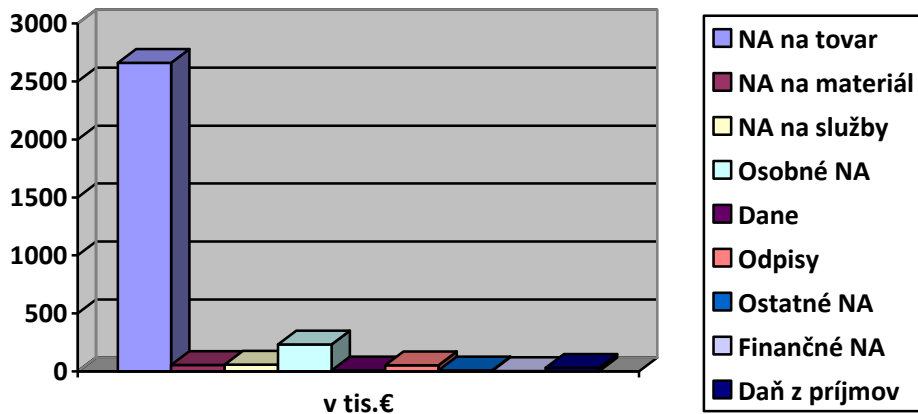

Daňová povinnosť za rok 2019 vo výške 32 022 € vplynula zo zisku pred zdanením, ktorý činil 146 196 €.

#### 4/ Majetok a záväzky v roku 2019

Ku koncu roku 2019 došlo na strane aktív k zvýšeniu stavu peňažných prostriedkov a k zníženiu neobežného majetku, zásob a pohľadávok spoločnosti. V oblasti pasív došlo k zvýšeniu vlastného imania a v oblasti krátkodobých záväzkov sme zaznamenali zníženie záväzkov.

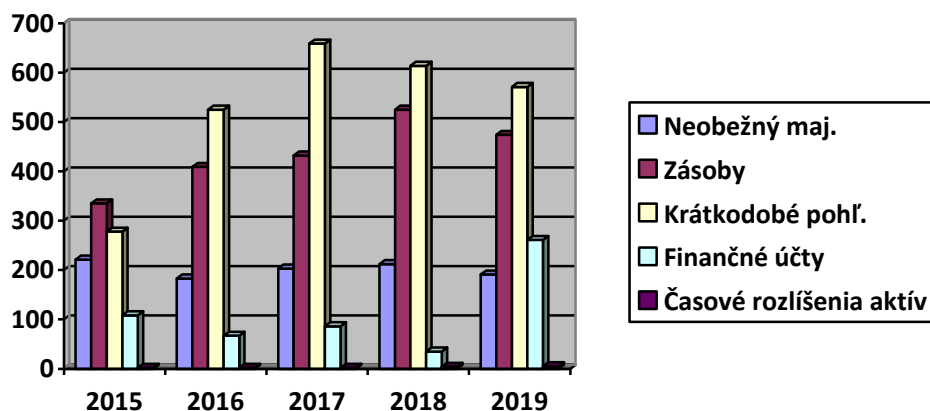

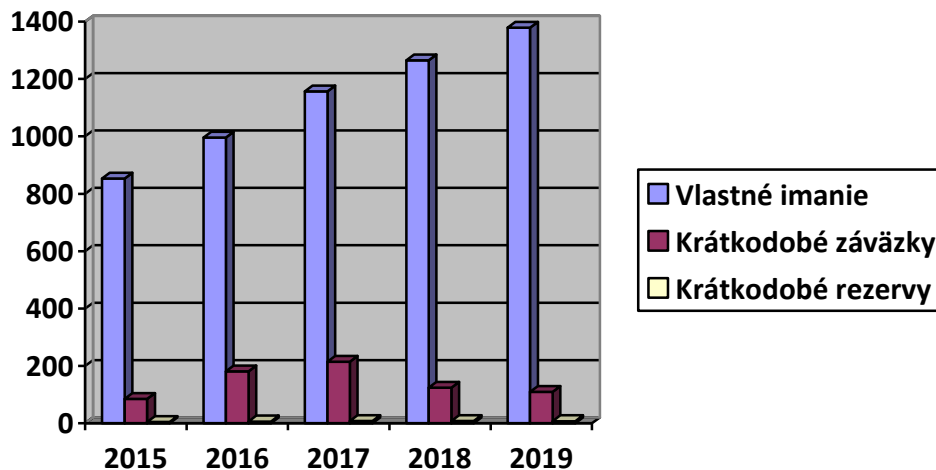

## 5/ Prognózy a ciele na ďalšie obdobie

Aj v roku 2020 bude hlavné ťažisko aktivít spoločnosti spočívať v oblasti maloobchodu. Našou snahou je rozvíjať s partnermi hlavne dlhodobú spoluprácu, získavať ďalších zákazníkov, ktorí majú záujem o náš tovar. Veríme, že sa nám úspešne podarí v roku 2020 zrealizovať naše plány. Predpokladáme udržanie objemu predaja tovaru, čo sa iste prejaví na tržbách a celkovom výsledku hospodárenia.

## 4) Významné udalosti od 1.1.2020 do dátumu vydania výročnej správy

Celosvetová pandémia COVID-19 zasiahla aj našu krajinu. Z tohto dôvodu vláda 13.3.2020 vyhlásila mimoriadnu situáciu a zaviedla množstvo obmedzení aj na hospodársky život v krajine. Obdobne postupovali aj ostatné krajiny v celej Európe. Táto situácia nepríjemne zasiahla aj našu spoločnosť, nakoľko v období marec a apríl bol obmedzený maloobchodný predaj. Dobrou organizáciou práce sa nám podarilo minimalizovať straty spôsobené krízou COVID-19. Môžeme konštatovať, že doteraz platná mimoriadna situácia nebude mať likvidačný dopad na našu spoločnosť.

## 5) Vplyv na zamestnanosť

Spoločnosť v roku 2019 zamestnával priemerne 16 zamestnancov. Oproti roku 2018 to predstavuje zníženiu stavu o 1 zamestnanca.

## **6) Vplyv na životné prostredie**

Účtovná jednotka svojou činnosťou neovplyvňuje kvalitu životného prostredia. Odpad, ktorý spoločnosť produkuje - odpadový papier a plastové obalové materiály, sa likvidujú na základe zmluvného vzťahu a v súlade s platnými právnymi predpismi.

## **7) Náklady na výskum a vývoj**

Spoločnosť nevykonáva výskum a vývoj.

## **8) Organizačné zložky v zahraničí**

Spoločnosť nemá organizačné zložky v zahraničí

## **9) Rozdelenie hospodárskeho výsledku**

Vedenie spoločnosti navrhuje vytvorený hospodársky výsledok za rok 2019 nerozdeliť spoločníkom ale ponechať na rozvoj podnikateľskej činnosti spoločnosti.

## **10) Účtovná závierka**

Spoločnosť Stavebniny Ádám, s.r.o. na základe zákona o účtovníctve a priebežne vedeného účtovníctva v roku 2019 spracovala účtovnú závierku.

Na základe § 19 a 20 zákona o účtovníctve pre spoločnosť vyplýva povinnosť mať účtovnú závierku a výročnú správu overenú audítorom a údaje z nej sa musia zverejniť. Účtovná závierka bola overená audítorom. Audit vykonal Ing. Zoltán Koós, dekrét SKAU č.828.

## **11) Správa nezávislého audítora / vid' prílohu/**

# ÚČTOVNÁ ZÁVIERKA

podnikateľov v podvojnóm účtovníctve



zostavená k 3 1 . 1 2 . 2 0 1 9

Číselné údaje sa zarovnávajú vpravo, ostatné údaje sa píšu zľava. Nevyplnené riadky sa ponechávajú prázdne.

Údaje sa vyplňajú paličkovým písmom (podľa tohto vzoru), písacím strojom alebo tlačiarňou, a to čiernou alebo tmavomodrou farbou.

Á Ä B Č Ď É F G H Í J K L M N O P Q R Š T Ú V X Ý Ž 0 1 2 3 4 5 6 7 8 9

|                            |                  |                  |   |
|----------------------------|------------------|------------------|---|
| Daňové identifikačné číslo | Účtovná závierka | Účtovná jednotka | Mesiac Rok  |
| 2 0 2 1 7 5 3 3 1 6        | X riadna         | X malá           | Za obdobie od 0 1 2 0 1 9                           |
| IČO                        | mimoriadna       | veľká            | do 1 2 2 0 1 9                                      |
| 3 6 6 2 1 1 5 3            | priebežná        | (vyznačí sa x)   | Bezprostredne predchádzajúce obdobie od 0 1 2 0 1 8 |
| SK NACE                    |                  |                  | do 1 2 2 0 1 8                                      |
| 4 7 . 7 8 . 9              |                  |                  |   |

|                                     |   |   |   |
|-------------------------------------|---|---|---|
| Priložené súčasti účtovnej závierky | X Súvaha (Úč POD 1-01)<br>(v celých eurách) | X Výkaz ziskov a strát (Úč POD 2-01)<br>(v celých eurách) | X Poznámky (Úč POD 3-01)<br>(v celých eurách alebo eurocentoch) |
|-------------------------------------|---|---|---|

Obchodné meno (názov) účtovnej jednotky  
**S t a v e b n i n y Á d á m , s . r . o .**

Sídlo účtovnej jednotky

Ulica **C I N T O R Í N S K A** Číslo **7 1 2**

PSČ **9 7 9 0 1** Obec **R i m a v s k á S o b o t a**

Označenie obchodného registra a číslo zápisu obchodnej spoločnosti  
**V ý p i s z O b c h o d n é h o r e g i s t r a O k r e s n é h o s ú d u B a n s k á B y s t r i c a , o d d**

Telefónne číslo **0 4 7 / 5 8 1 2 1 0 0** Faxové číslo **0 4 7 / 5 8 1 2 1 0 2**

E-mailová adresa **a d a m r o l a n d @ c e n t r u m . s k**

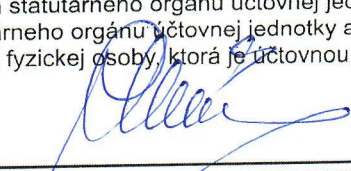
|  |  |   |
|--|--|---|
| Zostavená dňa:<br><b>3 1 . 0 3 . 2 0 2 0</b> | Schválená dňa:<br><b>3 1 . 0 3 . 2 0 2 0</b> | Podpisový záznam štatutárneho orgánu účtovnej jednotky alebo člena štatutárneho orgánu účtovnej jednotky alebo podpisový záznam fyzickej osoby, ktorá je účtovnou jednotkou:<br> |
|--|--|---|

Záznamy daňového úradu

Miesto pre evidenčné číslo

Odtlačok prezentačnej pečiatky daňového úradu



| Označenie<br>a | STRANA AKTÍV<br>b   | Číslo<br>riadku<br>c | Bežné účtovné obdobie |                      | Bezprostredne predchádzajúce<br>účtovné obdobie |                      |         |
|----------------|---|----------------------|-----------------------|----------------------|---|----------------------|---------|
|                |   |                      | 1                     | Brutto - časť 1      |   | Netto 2              | Netto 3 |
|                |   |                      |                       | Korekcia - časť 2    |   |                      |         |
|                | <b>SPOLU MAJETOK</b><br>r. 02 + r. 33 + r. 74                                     | 01                   |                       | <b>1 9 6 8 9 7 6</b> | <b>1 5 0 2 1 0 9</b>                            |                      |         |
|                |   |                      |                       | <b>4 6 6 8 6 7</b>   |   | <b>1 3 8 9 7 2 9</b> |         |
| <b>A.</b>      | <b>Neobežný majetok</b><br>r. 03 + r. 11 + r. 21                                  | 02                   |                       | <b>6 4 7 6 6 8</b>   | <b>1 9 0 5 3 6</b>                              |                      |         |
|                |   |                      |                       | <b>4 5 7 1 3 2</b>   |   | <b>2 1 1 9 3 2</b>   |         |
| <b>A.I.</b>    | <b>Dlhodobý<br/>nehmotný majetok<br/>súčet (r. 04 až r. 10)</b>                   | 03                   |                       |                      |   |                      |         |
| A.I.1.         | Aktivované náklady<br>na vývoj<br>(012) - /072, 091A/                             | 04                   |                       |                      |   |                      |         |
| 2.             | Softvér<br>(013) - /073, 091A/  | 05                   |                       |                      |   |                      |         |
| 3.             | Oceniteľné práva<br>(014) - /074, 091A/   | 06                   |                       |                      |   |                      |         |
| 4.             | Goodwill<br>(015) - /075, 091A/   | 07                   |                       |                      |   |                      |         |
| 5.             | Ostatný dlhodobý<br>nehmotný majetok<br>(019, 01X) - /079,<br>07X, 091A/          | 08                   |                       |                      |   |                      |         |
| 6.             | Obstarávaný<br>dlhodobý nehmotný<br>majetok<br>(041) - /093/                      | 09                   |                       |                      |   |                      |         |
| 7.             | Poskytnuté<br>preddavky<br>na dlhodobý<br>nehmotný majetok<br>(051) - /095A/      | 10                   |                       |                      |   |                      |         |
| <b>A.II.</b>   | <b>Dlhodobý hmotný<br/>majetok<br/>súčet (r. 12 až<br/>r. 20)</b>                 | 11                   |                       | <b>6 4 7 6 6 8</b>   | <b>1 9 0 5 3 6</b>                              |                      |         |
|                |   |                      |                       | <b>4 5 7 1 3 2</b>   |   | <b>2 1 1 9 3 2</b>   |         |
| A.II.1.        | Pozemky<br>(031) - /092A/   | 12                   |                       |                      |   |                      |         |
| 2.             | Stavby<br>(021) - /081, 092A/   | 13                   |                       | <b>3 3 5 1 5 5</b>   | <b>9 5 6 4 6</b>                                |                      |         |
|                |   |                      |                       | <b>2 3 9 5 0 9</b>   |   | <b>1 1 2 3 3 7</b>   |         |
| 3.             | Samostatné<br>hnutelné veci a<br>súbory hnutelných<br>vecí<br>(022) - /082, 092A/ | 14                   |                       | <b>2 4 2 0 3 4</b>   | <b>2 4 4 1 1</b>                                |                      |         |
|                |   |                      |                       | <b>2 1 7 6 2 3</b>   |   | <b>9 9 5 9 5</b>     |         |



| Označenie<br>a | STRANA AKTÍV<br>b   | Číslo<br>riadku<br>c | Bežné účtovné obdobie                |           | Bezprostredne predchádzajúce<br>účtovné obdobie |
|----------------|---|----------------------|--------------------------------------|-----------|---|
|                |   |                      | 1                                    | 2         |   |
|                |   |                      | Brutto - časť 1<br>Korekcia - časť 2 | Netto     |   |
|                |   |                      | Netto 3                              |           |   |
| 4.             | Pestovateľské celky trvalých porastov (025) - /085, 092A/   | 15                   |                                      |           |   |
| 5.             | Základné stádo a ťažné zvieratá (026) - /086, 092A/   | 16                   |                                      |           |   |
| 6.             | Ostatný dlhodobý hmotný majetok (029, 02X, 032) - /089, 08X, 092A/  | 17                   |                                      |           |   |
| 7.             | Obstarávaný dlhodobý hmotný majetok (042) - /094/   | 18                   |                                      |           |   |
| 8.             | Poskytnuté preddavky na dlhodobý hmotný majetok (052) - /095A/  | 19                   | 7 0 4 7 9                            | 7 0 4 7 9 |   |
| 9.             | Opravná položka k nadobudnutému majetku (+/- 097) +/- 098   | 20                   |                                      |           |   |
| <b>A.III.</b>  | <b>Dlhodobý finančný majetok súčet (r. 22 až r. 32)</b>   | <b>21</b>            |                                      |           |   |
| A.III.1.       | Podielové cenné papiere a podiely v prepojených účtovných jednotkách (061A, 062A, 063A) - /096A/                | 22                   |                                      |           |   |
| 2.             | Podielové cenné papiere a podiely s podielovou účasťou okrem v prepojených účtovných jednotkách (062A) - /096A/ | 23                   |                                      |           |   |
| 3.             | Ostatné realizovateľné cenné papiere a podiely (063A) - /096A/  | 24                   |                                      |           |   |
| 4.             | Pôžičky prepojeným účtovným jednotkám (066A) - /096A/   | 25                   |                                      |           |   |
| 5.             | Pôžičky v rámci podielovej účasti okrem prepojeným účtovným jednotkám (066A) - /096A/                           | 26                   |                                      |           |   |
| 6.             | Ostatné pôžičky (067A) - /096A/   | 27                   |                                      |           |   |
| 7.             | Dlhové cenné papiere a ostatný dlhodobý finančný majetok (065A, 069A, 06XA) - /096A/                            | 28                   |                                      |           |   |



| Ozna-<br>čenie<br>a | STRANA AKTÍV<br>b   | Číslo<br>riadku<br>c | Bežné účtovné obdobie                |               | Bezprostredne predchádzajúce<br>účtovné obdobie |
|---------------------|---|----------------------|--------------------------------------|---------------|---|
|                     |   |                      | 1                                    | 2             | 3   |
|                     |   |                      | Brutto - časť 1<br>Korekcia - časť 2 | Netto         | Netto   |
| 8.                  | Pôžičky a ostatný dlhodobý finančný majetok so zostatkovou dobou splatnosti najviac jeden rok (066A, 067A, 069A, 06XA) - /096A/ | 29                   |                                      |               |   |
| 9.                  | Účty v bankách s dobou viazanosti dlhšou ako jeden rok (22XA)   | 30                   |                                      |               |   |
| 10.                 | Obstarávaný dlhodobý finančný majetok (043) - /096A/  | 31                   |                                      |               |   |
| 11.                 | Poskytnuté preddavky na dlhodobý finančný majetok (053) - /095A/  | 32                   |                                      |               |   |
| <b>B.</b>           | <b>Obežný majetok</b><br>r. 34 + r. 41 + r. 53 +<br>r. 66 + r. 71   | 33                   | 1 3 1 6 0 1 4                        | 1 3 0 6 2 7 9 |   |
|                     |   |                      | 9 7 3 5                              |               | 1 1 7 3 6 4 4                                   |
| <b>B.I.</b>         | <b>Zásoby</b><br>súčet (r. 35 až<br>r. 40)  | 34                   | 4 7 4 3 5 7                          | 4 7 4 3 5 7   |   |
|                     |   |                      |                                      |               | 5 2 4 7 4 0                                     |
| <b>B.I.1.</b>       | <b>Materiál</b><br>(112, 119, 11X)<br>- /191, 19X/  | 35                   | 1 7 7                                | 1 7 7         |   |
|                     |   |                      |                                      |               | 1 7 7   |
| 2.                  | Nedokončená výroba a polotovary vlastnej výroby (121, 122, 12X) - /192, 193, 19X/   | 36                   |                                      |               |   |
| 3.                  | Výrobky (123) - /194/   | 37                   |                                      |               |   |
| 4.                  | Zvieratá (124) - /195/  | 38                   |                                      |               |   |
| 5.                  | Tovar (132, 133, 13X, 139) - /196, 19X/   | 39                   | 4 7 4 1 8 0                          | 4 7 4 1 8 0   |   |
|                     |   |                      |                                      |               | 5 2 4 5 6 3                                     |
| 6.                  | Poskytnuté preddavky na zásoby (314A) - /391A/  | 40                   |                                      |               |   |
| <b>B.II.</b>        | <b>Dlhodobé pohľadávky</b><br>súčet (r. 42 + r. 46<br>až r. 52)   | 41                   |                                      |               |   |
| <b>B.II.1.</b>      | <b>Pohľadávky</b><br>z obchodného<br>styku<br>súčet (r. 43 až r. 45)  | 42                   |                                      |               |   |



| Označenie<br>a  | STRANA AKTÍV<br>b   | Číslo<br>riadku<br>c | Bežné účtovné obdobie |                    | Bezprostredne predchádzajúce<br>účtovné obdobie |         |         |
|-----------------|---|----------------------|-----------------------|--------------------|---|---------|---------|
|                 |   |                      | 1                     | Brutto - časť 1    |   | Netto 2 | Netto 3 |
|                 |   |                      |                       | Korekcia - časť 2  |   |         |         |
| 1.a.            | Pohľadávky z obchodného styku voči prepojeným účtovným jednotkám (311A, 312A, 313A, 314A, 315A, 31XA) - /391A/  | 43                   |                       |                    |   |         |         |
| 1.b.            | Pohľadávky z obchodného styku v rámci podielovej účasti okrem pohľadávok voči prepojeným účtovným jednotkám (311A, 312A, 313A, 314A, 315A, 31XA) - /391A/ | 44                   |                       |                    |   |         |         |
| 1.c.            | Ostatné pohľadávky z obchodného styku (311A, 312A, 313A, 314A, 315A, 31XA) - /391A/   | 45                   |                       |                    |   |         |         |
| 2.              | Čistá hodnota zákazky (316A)  | 46                   |                       |                    |   |         |         |
| 3.              | Ostatné pohľadávky voči prepojeným účtovným jednotkám (351A) - /391A/   | 47                   |                       |                    |   |         |         |
| 4.              | Ostatné pohľadávky v rámci podielovej účasti okrem pohľadávok voči prepojeným účtovným jednotkám (351A) - /391A/  | 48                   |                       |                    |   |         |         |
| 5.              | Pohľadávky voči spoločníkom, členom a združeniu (354A, 355A, 358A, 35XA) - /391A/   | 49                   |                       |                    |   |         |         |
| 6.              | Pohľadávky z derivátových operácií (373A, 376A)   | 50                   |                       |                    |   |         |         |
| 7.              | Iné pohľadávky (335A, 336A, 33XA, 371A, 374A, 375A, 378A) - /391A/  | 51                   |                       |                    |   |         |         |
| 8.              | Odložená daňová pohľadávka (481A)   | 52                   |                       |                    |   |         |         |
| <b>B.III.</b>   | <b>Krátkodobé pohľadávky súčet (r. 54 + r. 58 až r. 65)</b>   | 53                   | <b>5 8 0 4 7 7</b>    | <b>5 7 0 7 4 2</b> |   |         |         |
|                 |   |                      | <b>9 7 3 5</b>        |                    | <b>6 1 3 8 9 4</b>                              |         |         |
| <b>B.III.1.</b> | <b>Pohľadávky z obchodného styku súčet (r. 55 až r. 57)</b>   | 54                   | <b>5 7 9 1 2 7</b>    | <b>5 6 9 3 9 2</b> |   |         |         |
|                 |   |                      | <b>9 7 3 5</b>        |                    | <b>5 9 9 2 2 2</b>                              |         |         |
| 1.a.            | Pohľadávky z obchodného styku voči prepojeným účtovným jednotkám (311A, 312A, 313A, 314A, 315A, 31XA) - /391A/  | 55                   |                       |                    |   |         |         |
| 1.b.            | Pohľadávky z obchodného styku v rámci podielovej účasti okrem pohľadávok voči prepojeným účtovným jednotkám (311A, 312A, 313A, 314A, 315A, 31XA) - /391A/ | 56                   |                       |                    |   |         |         |



| Označenie<br>a | STRANA AKTÍV<br>b  | Číslo<br>riadku<br>c | Bežné účtovné obdobie |                   | Bezprostredne predchádzajúce<br>účtovné obdobie |         |
|----------------|--|----------------------|-----------------------|-------------------|---|---------|
|                |  |                      | 1                     | Brutto - časť 1   | Netto 2   | Netto 3 |
|                |  |                      |                       | Korekcia - časť 2 |   |         |
| 1.c.           | Ostatné pohľadávky z obchodného styku (311A, 312A, 313A, 314A, 315A, 31XA) - /391A/  | 57                   | 5 7 9 1 2 7           | 5 6 9 3 9 2       |   |         |
|                |  |                      | 9 7 3 5               |                   | 5 9 9 2 2 2                                     |         |
| 2.             | Čistá hodnota zákazky (316A)   | 58                   |                       |                   |   |         |
|                |  |                      |                       |                   |   |         |
| 3.             | Ostatné pohľadávky voči prepojeným účtovným jednotkám (351A) - /391A/  | 59                   |                       |                   |   |         |
|                |  |                      |                       |                   |   |         |
| 4.             | Ostatné pohľadávky v rámci podielovej účasti okrem pohľadávok voči prepojeným účtovným jednotkám (351A) - /391A/                                 | 60                   |                       |                   |   |         |
|                |  |                      |                       |                   |   |         |
| 5.             | Pohľadávky voči spoločníkom, členom a združeniu (354A, 355A, 358A, 35XA, 398A) - /391A/  | 61                   |                       |                   |   |         |
|                |  |                      |                       |                   |   |         |
| 6.             | Sociálne poistenie (336A) - /391A/   | 62                   |                       |                   |   |         |
|                |  |                      |                       |                   |   |         |
| 7.             | Daňové pohľadávky a dotácie (341, 342, 343, 345, 346, 347) - /391A/  | 63                   |                       |                   | 1 3 3 2 2                                       |         |
|                |  |                      |                       |                   |   |         |
| 8.             | Pohľadávky z derivátových operácií (373A, 376A)  | 64                   |                       |                   |   |         |
|                |  |                      |                       |                   |   |         |
| 9.             | Iné pohľadávky (335A, 33XA, 371A, 374A, 375A, 378A) - /391A/   | 65                   | 1 3 5 0               | 1 3 5 0           |   |         |
|                |  |                      |                       |                   | 1 3 5 0   |         |
| B.IV.          | Krátkodobý finančný majetok súčet (r. 67 až r. 70)   | 66                   |                       |                   |   |         |
|                |  |                      |                       |                   |   |         |
| B.IV.1.        | Krátkodobý finančný majetok v prepojených účtovných jednotkách (251A, 253A, 256A, 257A, 25XA) - /291A, 29XA/                                     | 67                   |                       |                   |   |         |
|                |  |                      |                       |                   |   |         |
| 2.             | Krátkodobý finančný majetok bez krátkodobého finančného majetku v prepojených účtovných jednotkách (251A, 253A, 256A, 257A, 25XA) - /291A, 29XA/ | 68                   |                       |                   |   |         |
|                |  |                      |                       |                   |   |         |
| 3.             | Vlastné akcie a vlastné obchodné podiely (252)   | 69                   |                       |                   |   |         |
|                |  |                      |                       |                   |   |         |
| 4.             | Obstarávaný krátkodobý finančný majetok (259, 314A) - /291A/   | 70                   |                       |                   |   |         |
|                |  |                      |                       |                   |   |         |



| Označenie<br>a | STRANA AKTÍV<br>b                                     | Číslo<br>riadku<br>c | Bežné účtovné obdobie                |             | Bezprostredne predchádzajúce<br>účtovné obdobie |
|----------------|---|----------------------|--------------------------------------|-------------|---|
|                |   |                      | 1                                    | 2           | 3   |
|                |   |                      | Brutto - časť 1<br>Korekcia - časť 2 | Netto       | Netto   |
| B.V.           | Finančné účty<br>r. 72 + r. 73                        | 71                   | 2 6 1 1 8 0                          | 2 6 1 1 8 0 | 3 5 0 1 0                                       |
| B.V.1.         | Peniaze<br>(211, 213, 21X)                            | 72                   | 7 1 6 0                              | 7 1 6 0     | 1 8 7 4 6                                       |
| 2.             | Účty v bankách<br>(221A, 22X, +/- 261)                | 73                   | 2 5 4 0 2 0                          | 2 5 4 0 2 0 | 1 6 2 6 4                                       |
| C.             | Časové rozlíšenie<br>súčet (r. 75 až r. 78)           | 74                   | 5 2 9 4                              | 5 2 9 4     | 4 1 5 3   |
| C.1.           | Náklady budúcich<br>období dlhodobé<br>(381A, 382A)   | 75                   |                                      |             |   |
| 2.             | Náklady budúcich<br>období krátkodobé<br>(381A, 382A) | 76                   | 5 2 9 4                              | 5 2 9 4     | 4 1 5 3   |
| 3.             | Príjmy budúcich<br>období dlhodobé<br>(385A)          | 77                   |                                      |             |   |
| 4.             | Príjmy budúcich<br>období krátkodobé<br>(385A)        | 78                   |                                      |             |   |

| Označenie<br>a | STRANA PASÍV<br>b   | Číslo<br>riadku<br>c | Bežné účtovné obdobie 4 | Bezprostredne<br>predchádzajúce účtovné obdobie 5 |
|----------------|---|----------------------|-------------------------|---|
|                | <b>SPOLU VLASTNÉ IMANIE A ZÁVÄZKY</b><br>r. 80 + r. 101 + r. 141                        | 79                   | 1 5 0 2 1 0 9           | 1 3 8 9 7 2 9                                     |
| A.             | <b>Vlastné imanie</b> r. 81 + r. 85 + r. 86 + r. 87 +<br>r. 90 + r. 93 + r. 97 + r. 100 | 80                   | 1 3 7 9 0 3 9           | 1 2 6 5 5 6 0                                     |
| A.I.           | <b>Základné imanie</b> súčet (r. 82 až r. 84)   | 81                   | 6 6 4 0                 | 6 6 4 0   |
| A.I.1.         | Základné imanie (411 alebo +/- 491)   | 82                   | 6 6 4 0                 | 6 6 4 0   |
| 2.             | Zmena základného imania +/- 419   | 83                   |                         |   |
| 3.             | Pohľadávky za upísané vlastné imanie<br>(/-/353)  | 84                   |                         |   |
| A.II.          | <b>Emisné ážio (412)</b>  | 85                   |                         |   |
| A.III.         | <b>Ostatné kapitálové fondy (413)</b>   | 86                   |                         |   |
| A.IV.          | <b>Zákonné rezervné fondy</b> r. 88 + r. 89   | 87                   | 9 9 6                   | 9 9 6   |
| A.IV.1.        | Zákonný rezervný fond a nedeliteľný fond<br>(417A, 418, 421A, 422)                      | 88                   | 9 9 6                   | 9 9 6   |
| 2.             | Rezervný fond na vlastné akcie a vlastné<br>podieľy (417A, 421A)                        | 89                   |                         |   |



| Označenie a | STRANA PASÍV<br>b   | Číslo riadku c | Bežné účtovné obdobie<br>4 | Bezprostredne predchádzajúce účtovné obdobie<br>5 |
|-------------|---|----------------|----------------------------|---|
| A.V.        | Ostatné fondy zo zisku r. 91 + r. 92  | 90             |                            |   |
| A.V.1.      | Štatutárne fondy (423, 42X)   | 91             |                            |   |
|             | 2. Ostatné fondy (427, 42X)   | 92             |                            |   |
| A.VI.       | Oceňovacie rozdiely z precenenia súčet (r. 94 až r. 96)   | 93             |                            |   |
| A.VI.1.     | Oceňovacie rozdiely z precenenia majetku a záväzkov (+/- 414)   | 94             |                            |   |
|             | 2. Oceňovacie rozdiely z kapitálových účastín (+/- 415)   | 95             |                            |   |
|             | 3. Oceňovacie rozdiely z precenenia pri zlúčení, splnutí a rozdelení (+/- 416)  | 96             |                            |   |
| A.VII.      | Výsledok hospodárenia minulých rokov r. 98 + r. 99  | 97             | 1 2 5 7 2 2 9              | 1 1 4 9 9 0 9                                     |
| A.VII.1.    | Nerozdelený zisk minulých rokov (428)   | 98             | 1 2 5 7 2 2 9              | 1 1 4 9 9 0 9                                     |
|             | 2. Neuhradená strata minulých rokov (/-/429)  | 99             |                            |   |
| A.VIII.     | Výsledok hospodárenia za účtovné obdobie po zdanení +/- r. 01 - (r. 81 + r. 85 + r. 86 + r. 87 + r. 90 + r. 93 + r. 97 + r. 101 + r. 141) | 100            | 1 1 4 1 7 4                | 1 0 8 0 1 5                                       |
| B.          | Záväzky r. 102 + r. 118 + r. 121 + r. 122 + r. 136 + r. 139 + r. 140  | 101            | 1 2 3 0 7 0                | 1 2 4 1 6 9                                       |
| B.I.        | Dlhodobé záväzky súčet (r. 103 + r. 107 až r. 117)  | 102            | 7 1 9 8                    | 5 7 0 7   |
| B.I.1.      | Dlhodobé záväzky z obchodného styku súčet (r. 104 až r. 106)  | 103            |                            |   |
|             | 1.a. Záväzky z obchodného styku voči prepojeným účtovným jednotkám (321A, 475A, 476A)   | 104            |                            |   |
|             | 1.b. Záväzky z obchodného styku v rámci podielovej účasti okrem záväzkov voči prepojeným účtovným jednotkám (321A, 475A, 476A)            | 105            |                            |   |
|             | 1.c. Ostatné záväzky z obchodného styku (321A, 475A, 476A)  | 106            |                            |   |
|             | 2. Čistá hodnota zákazky (316A)   | 107            |                            |   |
|             | 3. Ostatné záväzky voči prepojeným účtovným jednotkám (471A, 47XA)  | 108            |                            |   |
|             | 4. Ostatné záväzky v rámci podielovej účasti okrem záväzkov voči prepojeným účtovným jednotkám (471A, 47XA)                               | 109            |                            |   |
|             | 5. Ostatné dlhodobé záväzky (479A, 47XA)  | 110            |                            |   |
|             | 6. Dlhodobé prijaté preddavky (475A)  | 111            |                            |   |
|             | 7. Dlhodobé zmenky na úhradu (478A)   | 112            |                            |   |
|             | 8. Vydané dlhopisy (473A/-/255A)  | 113            |                            |   |
|             | 9. Záväzky zo sociálneho fondu (472)  | 114            | 7 1 9 8                    | 5 7 0 7   |
|             | 10. Iné dlhodobé záväzky (336A, 372A, 474A, 47XA)   | 115            |                            |   |
|             | 11. Dlhodobé záväzky z derivátových operácií (373A, 377A)   | 116            |                            |   |
|             | 12. Odložený daňový záväzok (481A)  | 117            |                            |   |



| Označenie a | STRANA PASÍV b  | Číslo riadku c | Bežné účtovné obdobie 4 | Bezprostredne predchádzajúce účtovné obdobie 5 |
|-------------|---|----------------|-------------------------|--|
| B.II.       | Dlhodobé rezervy r. 119 + r. 120  | 118            |                         |  |
| B.II.1.     | Zákonné rezervy (451A)  | 119            |                         |  |
| 2.          | Ostatné rezervy (459A, 45XA)  | 120            |                         |  |
| B.III.      | Dlhodobé bankové úvery (461A, 46XA)   | 121            |                         |  |
| B.IV.       | Krátkodobé záväzky súčet (r. 123 + r. 127 až r. 135)  | 122            | 1 0 8 5 8 2             | 1 1 0 6 7 2                                    |
| B.IV.1.     | Záväzky z obchodného styku súčet (r. 124 až r. 126)   | 123            | 7 7 4 9 6               | 8 3 0 2 6                                      |
| 1.a.        | Záväzky z obchodného styku voči prepojeným účtovným jednotkám (321A, 322A, 324A, 325A, 326A, 32XA, 475A, 476A, 478A, 47XA)  | 124            |                         |  |
| 1.b.        | Záväzky z obchodného styku v rámci podielovej účasti okrem záväzkov voči prepojeným účtovným jednotkám (321A, 322A, 324A, 325A, 326A, 32XA, 475A, 476A, 478A, 47XA) | 125            |                         |  |
| 1.c.        | Ostatné záväzky z obchodného styku (321A, 322A, 324A, 325A, 326A, 32XA, 475A, 476A, 478A, 47XA)   | 126            | 7 7 4 9 6               | 8 3 0 2 6                                      |
| 2.          | Čistá hodnota zákazky (316A)  | 127            |                         |  |
| 3.          | Ostatné záväzky voči prepojeným účtovným jednotkám (361A, 36XA, 471A, 47XA)   | 128            |                         |  |
| 4.          | Ostatné záväzky v rámci podielovej účasti okrem záväzkov voči prepojeným účtovným jednotkám (361A, 36XA, 471A, 47XA)  | 129            |                         |  |
| 5.          | Záväzky voči spoločníkom a združeniu (364, 365, 366, 367, 368, 398A, 478A, 479A)  | 130            | 1 5 0 0                 | 1 3 2 4  |
| 6.          | Záväzky voči zamestnancom (331, 333, 33X, 479A)   | 131            | 8 3 7 3                 | 8 3 5 2  |
| 7.          | Záväzky zo sociálneho poistenia (336A)  | 132            | 7 4 5 7                 | 7 0 3 0  |
| 8.          | Daňové záväzky a dotácie (341, 342, 343, 345, 346, 347, 34X)  | 133            | 1 3 4 9 6               | 1 0 8 6 8                                      |
| 9.          | Záväzky z derivátových operácií (373A, 377A)  | 134            |                         |  |
| 10.         | Iné záväzky (372A, 379A, 474A, 475A, 479A, 47XA)  | 135            | 2 6 0                   | 7 2  |
| B.V.        | Krátkodobé rezervy r. 137 + r. 138  | 136            | 7 2 9 0                 | 7 7 9 0  |
| B.V.1.      | Zákonné rezervy (323A, 451A)  | 137            | 7 2 9 0                 | 7 7 9 0  |
| 2.          | Ostatné rezervy (323A, 32X, 459A, 45XA)   | 138            |                         |  |
| B.VI.       | Bežné bankové úvery (221A, 231, 232, 23X, 461A, 46XA)   | 139            |                         |  |
| B.VII.      | Krátkodobé finančné výpomoci (241, 249, 24X, 473A, /-/255A)   | 140            |                         |  |
| C.          | Časové rozlíšenie súčet (r. 142 až r. 145)  | 141            |                         |  |
| C.1.        | Výdavky budúcich období dlhodobé (383A)   | 142            |                         |  |
| 2.          | Výdavky budúcich období krátkodobé (383A)   | 143            |                         |  |
| 3.          | Výnosy budúcich období dlhodobé (384A)  | 144            |                         |  |
| 4.          | Výnosy budúcich období krátkodobé (384A)  | 145            |                         |  |



| Označenie<br>a | Text<br>b  | Číslo<br>riadku<br>c | Skutočnosť                 |  |
|----------------|--|----------------------|----------------------------|--|
|                |  |                      | bežné účtovné obdobie<br>1 | bezprostredne predchádzajúce účtovné<br>obdobie<br>2 |
| *              | Čistý obrat (časť účt. tr. 6 podľa zákona)   | 01                   | 3 1 6 3 2 9 0              | 3 2 2 0 9 1 2  |
| **             | Výnosy z hospodárskej činnosti spolu<br>súčet (r. 03 až r. 09)   | 02                   | 3 1 6 3 2 3 2              | 3 2 2 0 9 0 8  |
| I.             | Tržby z predaja tovaru (604, 607)  | 03                   | 3 0 8 7 4 5 2              | 3 1 9 3 7 9 3  |
| II.            | Tržby z predaja vlastných výrobkov (601)   | 04                   |                            |  |
| III.           | Tržby z predaja služieb (602, 606)   | 05                   | 2 7 2 0 3                  | 2 7 1 1 5  |
| IV.            | Zmeny stavu vnútroorganizačných zásob<br>(+/-) (účtová skupina 61)   | 06                   |                            |  |
| V.             | Aktivácia (účtová skupina 62)  | 07                   |                            |  |
| VI.            | Tržby z predaja dlhodobého nehmotného<br>majetku, dlhodobého hmotného majetku a<br>materiálu (641, 642)                  | 08                   | 4 8 3 3 3                  |  |
| VII.           | Ostatné výnosy z hospodárskej činnosti<br>(644, 645, 646, 648, 655, 657)   | 09                   | 2 4 4                      |  |
| **             | Náklady na hospodársku činnosť spolu<br>r. 11 + r. 12 + r. 13 + r. 14 + r. 15 + r. 20 +<br>r. 21 + r. 24 + r. 25 + r. 26 | 10                   | 3 0 1 5 4 1 5              | 3 0 8 1 2 3 0  |
| A.             | Náklady vynaložené na obstaranie<br>predaného tovaru (504, 507)  | 11                   | 2 5 6 0 3 3 4              | 2 6 6 0 3 0 3  |
| B.             | Spotreba materiálu, energie a ostatných<br>neskladovateľných dodávok (501, 502, 503)                                     | 12                   | 4 6 7 1 8                  | 5 6 0 7 3  |
| C.             | Opravné položky k zásobám (+/-) (505)  | 13                   |                            |  |
| D.             | Služby (účtová skupina 51)   | 14                   | 5 4 0 4 2                  | 5 6 6 6 8  |
| E.             | Osobné náklady (r. 16 až r. 19)  | 15                   | 2 4 2 4 6 0                | 2 3 2 5 5 6  |
| E.1.           | Mzdové náklady (521, 522)  | 16                   | 1 7 3 5 1 5                | 1 6 6 8 1 6  |
| 2.             | Odmeny členom orgánov spoločnosti a<br>družstva (523)  | 17                   |                            |  |
| 3.             | Náklady na sociálne poistenie<br>(524, 525, 526)   | 18                   | 6 1 0 0 3                  | 5 8 4 2 7  |
| 4.             | Sociálne náklady (527, 528)  | 19                   | 7 9 4 2                    | 7 3 1 3  |
| F.             | Dane a poplatky (účtová skupina 53)  | 20                   | 6 4 9 4                    | 8 5 9 9  |
| G.             | Odpisy a opravné položky k dlhodobému<br>nehmotnému majetku a dlhodobému<br>hmotnému majetku (r. 22 + r. 23)             | 21                   | 4 2 1 9 1                  | 5 2 1 7 3  |
| G.1.           | Odpisy dlhodobého nehmotného majetku<br>a dlhodobého hmotného majetku (551)  | 22                   | 4 2 1 9 1                  | 5 2 1 7 3  |
| 2.             | Opravné položky k dlhodobému<br>nehmotnému majetku a dlhodobému<br>hmotnému majetku (+/-) (553)                          | 23                   |                            |  |
| H.             | Zostatková cena predaného dlhodobého<br>majetku a predaného materiálu (541, 542)   | 24                   | 4 9 6 8 4                  |  |
| I.             | Opravné položky k pohľadávkam (+/-)<br>(547)   | 25                   | 1 9 2 1                    | 5 1 4 1  |
| J.             | Ostatné náklady na hospodársku činnosť<br>(543, 544, 545, 546, 548, 549, 555, 557)                                       | 26                   | 1 1 5 7 1                  | 9 7 1 7  |
| ***            | Výsledok hospodárenia z hospodárskej<br>činnosti (+/-) (r. 02 - r. 10)   | 27                   | 1 4 7 8 1 7                | 1 3 9 6 7 8  |



| Označenie<br>a | Text<br>b   | Číslo<br>riadku<br>c | Skutočnosť            |   |
|----------------|---|----------------------|-----------------------|---|
|                |   |                      | bežné účtovné obdobie | bezprostredne predchádzajúce účtovné<br>obdobie |
|                |   |                      | 1                     | 2   |
| *              | Pridaná hodnota (r. 03 + r. 04 + r. 05 + r. 06 + r. 07) - (r. 11 + r. 12 + r. 13 + r. 14)                         | 28                   | 4 5 3 5 6 1           | 4 4 7 8 6 4                                     |
| **             | Výnosy z finančnej činnosti spolu r. 30 + r. 31 + r. 35 + r. 39 + r. 42 + r. 43 + r. 44                           | 29                   | 5 8                   | 4   |
| VIII.          | Tržby z predaja cenných papierov a podielov (661)   | 30                   |                       |   |
| IX.            | Výnosy z dlhodobého finančného majetku súčet (r. 32 až r. 34)   | 31                   |                       |   |
| IX.1.          | Výnosy z cenných papierov a podielov od prepojených účtovných jednotiek (665A)                                    | 32                   |                       |   |
| 2.             | Výnosy z cenných papierov a podielov v podielovej účasti okrem výnosov prepojených účtovných jednotiek (665A)     | 33                   |                       |   |
| 3.             | Ostatné výnosy z cenných papierov a podielov (665A)   | 34                   |                       |   |
| X.             | Výnosy z krátkodobého finančného majetku súčet (r. 36 až r. 38)   | 35                   |                       |   |
| X.1.           | Výnosy z krátkodobého finančného majetku od prepojených účtovných jednotiek (666A)                                | 36                   |                       |   |
| 2.             | Výnosy z krátkodobého finančného majetku v podielovej účasti okrem výnosov prepojených účtovných jednotiek (666A) | 37                   |                       |   |
| 3.             | Ostatné výnosy z krátkodobého finančného majetku (666A)   | 38                   |                       |   |
| XI.            | Výnosové úroky (r. 40 + r. 41)  | 39                   |                       |   |
| XI.1.          | Výnosové úroky od prepojených účtovných jednotiek (662A)  | 40                   |                       |   |
| 2.             | Ostatné výnosové úroky (662A)   | 41                   |                       |   |
| XII.           | Kurzové zisky (663)   | 42                   |                       | 1   |
| XIII.          | Výnosy z precenenia cenných papierov a výnosy z derivátových operácií (664, 667)                                  | 43                   |                       |   |
| XIV.           | Ostatné výnosy z finančnej činnosti (668)   | 44                   | 5 8                   | 3   |
| **             | Náklady na finančnú činnosť spolu r. 46 + r. 47 + r. 48 + r. 49 + r. 52 + r. 53 + r. 54                           | 45                   | 1 6 7 9               | 1 9 7 4   |
| K.             | Predané cenné papiere a podiely (561)   | 46                   |                       |   |
| L.             | Náklady na krátkodobý finančný majetok (566)  | 47                   |                       |   |
| M.             | Opravné položky k finančnému majetku (+/-) (565)  | 48                   |                       |   |
| N.             | Nákladové úroky (r. 50 + r. 51)   | 49                   |                       |   |
| N.1.           | Nákladové úroky pre prepojené účtovné jednotky (562A)   | 50                   |                       |   |
| 2.             | Ostatné nákladové úroky (562A)  | 51                   |                       |   |
| O.             | Kurzové straty (563)  | 52                   | 2 0                   |   |
| P.             | Náklady na precenenie cenných papierov a náklady na derivátové operácie (564, 567)                                | 53                   |                       |   |
| Q.             | Ostatné náklady na finančnú činnosť (568, 569)  | 54                   | 1 6 5 9               | 1 9 7 4   |



| Ozna-<br>čenie<br>a | Text<br>b   | Číslo<br>riadku<br>c | Skutočnosť                 |  |
|---------------------|---|----------------------|----------------------------|--|
|                     |   |                      | bežné účtovné obdobie<br>1 | bezprostredne predchádzajúce účtovné<br>obdobie<br>2 |
| ***                 | Výsledok hospodárenia z finančnej činnosti (+/-) (r. 29 - r. 45)                  | 55                   | - 1 6 2 1                  | - 1 9 7 0  |
| ****                | Výsledok hospodárenia za účtovné obdobie pred zdanením (+/-) (r. 27 + r. 55)      | 56                   | 1 4 6 1 9 6                | 1 3 7 7 0 8  |
| R.                  | Daň z príjmov (r. 58 + r. 59)   | 57                   | 3 2 0 2 2                  | 2 9 6 9 3  |
| R.1.                | Daň z príjmov splatná (591, 595)  | 58                   | 3 2 0 2 2                  | 2 9 6 9 3  |
| 2.                  | Daň z príjmov odložená (+/-) (592)  | 59                   |                            |  |
| S.                  | Prevod podielov na výsledku hospodárenia spoločníkom (+/- 596)                    | 60                   |                            |  |
| ****                | Výsledok hospodárenia za účtovné obdobie po zdanení (+/-) (r. 56 - r. 57 - r. 60) | 61                   | 1 1 4 1 7 4                | 1 0 8 0 1 5  |

## Článok I - Všeobecné informácie

1) Základné informácie o účtovnej jednotke

2) Dátum schválenia účtovnej závierky za bezprostredne predchádzajúce účtovné obdobie

3) Právny dôvod na zostavenie účtovnej závierky

## 4) Údaje o skupine účtovných jednotiek v súvislosti s konsolidáciou

|  |
|--|
|  |
|--|

## 5) Priemerný prepočítaný počet zamestnancov počas účtovného obdobia

| Názov položky   | Bežné účtovné obdobie | Bezprostredne predchádzajúce účtovné obdobie |
|---|-----------------------|--|
| Priemerný prepočítaný počet zamestnancov                                    |                       |  |
| Stav zamestnancov ku dňu, ku ktorému sa zostavuje účtovná závierka, z toho: |                       |  |
| počet vedúcich zamestnancov   |                       |  |

**Článok II - Informácie o orgánoch spoločnosti**

Informácie o orgánoch účtovnej jednotky - štatutárneho, dozorného a iného orgánu účtovnej jednotky

| Druh príjmu, výhody<br><br>a       | Hodnota príjmu, výhody súčasných členov orgánov<br>b  |           |       |
|------------------------------------|---|-----------|-------|
|                                    | štatutárnych  | dozorných | iných |
|                                    | Časť 1 - Bežné účtovné obdobie                        |           |       |
|                                    | Časť 2 - Bezprostredne predchádzajúce účtovné obdobie |           |       |
| Odmeny                             |   |           |       |
| Pôžičky poskytnuté – celková suma  |   |           |       |
| Pôžičky splatené – celková suma    |   |           |       |
| Pôžičky odpustené – celková suma   |   |           |       |
| Finančné prostriedky - súkr. účely |   |           |       |
| Poskytnuté záruky                  |   |           |       |
| Iné plnenia - súkromné účely       |   |           |       |

|  |
|--|
|  |
|--|

### Článok III - Informácie o prijatých postupoch

|  |
|--|
|  |
|--|

**Článok IV - Informácie, ktoré vysvetľujú a dopĺňajú súvahu a výkaz ziskov a strát**

1) Informácie k dlhodobému majetku, ktorým je goodwill alebo záporný goodwill – dôvod jeho vzniku, spôsob výpočtu a prehodnotenie opodstatnenosti jeho výšky a odpisu jeho hodnoty

|  |
|--|
|  |
|--|

2) Informácie o významných položkách majetku a záväzkoch zabezpečených derivátmi, pričom sa uvádza forma tohoto zabezpečenia a uvádza sa zmena reálnej hodnoty v priebehu účtovného obdobia

| Názov položky                            | Účtovná hodnota |         | Dohodnutá cena podkladového nástroja |
|--|-----------------|---------|--------------------------------------|
|  | pohľadávky      | záväzku |                                      |
| a  | b               | c       | d                                    |
| Deriváty určené na obchodovanie, z toho: |                 |         |                                      |
|  |                 |         |                                      |
|  |                 |         |                                      |
|  |                 |         |                                      |
|  |                 |         |                                      |
| Zabezpečovacie deriváty, z toho:         |                 |         |                                      |
|  |                 |         |                                      |
|  |                 |         |                                      |
|  |                 |         |                                      |

|  |
|--|
|  |
|--|

| Názov položky                            | Bežné účtovné obdobie                    |                | Bezprostredne predchádzajúce účtovné obdobie |                |
|--|--|----------------|--|----------------|
|  | Zmena reálnej hodnoty (+/-) s vplyvom na |                | Zmena reálnej hodnoty (+/-) s vplyvom na     |                |
|  | výsledok hospodárenia                    | vlastné imanie | výsledok hospodárenia                        | vlastné imanie |
| a  | b  | c              | d  | e              |
| Deriváty určené na obchodovanie, z toho: |  |                |  |                |
|  |  |                |  |                |
|  |  |                |  |                |
|  |  |                |  |                |
| Zabezpečovacie deriváty, z toho:         |  |                |  |                |
|  |  |                |  |                |
|  |  |                |  |                |

|  |
|--|
|  |
|--|

## 3) Informácia o záväzkoch

a) celková suma záväzkov so zostatkovou dobou splatnosti dlhšou ako päť rokov

| Názov položky   | Bežné účtovné obdobie | Bezprostredne predchádzajúce účtovné obdobie |
|---|-----------------------|--|
| Záväzky so zostatkovou dobou splatnosti nad päť rokov |                       |  |

b) celková suma zabezpečených záväzkov, opis a spôsob zabezpečenia záväzkov

|  |
|--|
|  |
|--|

## 4) Informácie o vlastných akciách

a)

|                                    |  |
|------------------------------------|--|
| Dôvod nadobudnutia vlastných akcií |  |
|------------------------------------|--|

b.1)

| Nadobudnuté počas ÚO |                  |                         | Prevedené počas ÚO |                  |                         |
|----------------------|------------------|-------------------------|--------------------|------------------|-------------------------|
| Počet                | Menovitá hodnota | %hodnota na upísanom ZI | Počet              | Menovitá hodnota | %hodnota na upísanom ZI |
|                      |                  |                         |                    |                  |                         |
|                      |                  |                         |                    |                  |                         |
|                      |                  |                         |                    |                  |                         |

b.2)

| Nadobudnuté počas ÚO |         | Prevedené na inú osobu počas ÚO |         |
|----------------------|---------|---------------------------------|---------|
| Počet                | Hodnota | Počet                           | Hodnota |
|                      |         |                                 |         |
|                      |         |                                 |         |
|                      |         |                                 |         |

c)

| V držbe k poslednému dňu ÚO |                  |                     |                        |
|-----------------------------|------------------|---------------------|------------------------|
| Počet                       | Menovitá hodnota | Nadobúdacía hodnota | %podiel na upísanom ZI |
|                             |                  |                     |                        |
|                             |                  |                     |                        |
|                             |                  |                     |                        |

5) Kapitálový fond z príspevkov podľa § 123 ods. 2 a § 217a Obchodného zákonníka účtovná jednotka vytvorila:

Bežné obdobie

Predchádzajúce obdobie

|  |
|--|
|  |
|--|

6) Informácia o sume a dôvodoch vzniku jednotlivých položiek nákladov alebo výnosov, ktoré majú výnimočný rozsah alebo výskyt

| Názov položky   | Bežné účtovné obdobie | Bezprostredne predchádzajúce účtovné obdobie |
|---|-----------------------|--|
| <b>Náklady, ktoré majú výnimočný rozsah alebo výskyt:</b> |                       |  |
|   |                       |  |
|   |                       |  |
|   |                       |  |
|   |                       |  |
|   |                       |  |
|   |                       |  |
| <b>Výnosy, ktoré majú výnimočný rozsah alebo výskyt:</b>  |                       |  |
|   |                       |  |
|   |                       |  |
|   |                       |  |
|   |                       |  |
|   |                       |  |

**Článok V - Informácie o iných aktívach a iných pasívach**

1) Informácie o iných aktívach a pasívach – podmienený majetok a záväzky

a) Podmienený majetok

| Druh podmieneného majetku   | Bežné účtovné obdobie | Bezprostredne predchádzajúce účtovné obdobie |
|---|-----------------------|--|
| Práva zo servisných zmlúv   |                       |  |
| Práva z poisťných zmlúv   |                       |  |
| Práva z koncesionárskych zmlúv  |                       |  |
| Práva z licenčných zmlúv  |                       |  |
| Práva z investovania prostriedkov získaných oslobodením od dane z príjmov |                       |  |
| Práva z privatizácie  |                       |  |
| Práva zo súdnych sporov   |                       |  |
| Iné práva   |                       |  |

|  |
|--|
|  |
|--|

b) Podmienené záväzky (uvádza sa i hodnota podmienených záväzkov voči spriazneným osobám – čl.V bod 2)

| Druh podmieneného záväzku                 | Bežné účtovné obdobie |                                 |
|---|-----------------------|---------------------------------|
|   | Hodnota celkom        | Hodnota voči spriazneným osobám |
| Zo súdnych rozhodnutí                     |                       |                                 |
| Z poskytnutých záruk                      |                       |                                 |
| Zo všeobecne záväzných právnych predpisov |                       |                                 |
| Zo zmluvy o podriadenom záväzku           |                       |                                 |
| Z ručenia                                 |                       |                                 |
| Iné podmienené záväzky                    |                       |                                 |

|  |
|--|
|  |
|--|

## 2) Ostatné finančné povinnosti

| Druh podmieneného záväzku                 | Bezprostredne predchádzajúce účtovné obdobie |                                 |
|---|--|---------------------------------|
|   | Hodnota celkom                               | Hodnota voči spriazneným osobám |
| Zo súdnych rozhodnutí                     |  |                                 |
| Z poskytnutých záruk                      |  |                                 |
| Zo všeobecne záväzných právnych predpisov |  |                                 |
| Zo zmluvy o podriadenom záväzku           |  |                                 |
| Z ručenia                                 |  |                                 |
| Iné podmienené záväzky                    |  |                                 |

|  |
|--|
|  |
|--|

## 3) Podsúvahové účty

| Názov položky              | Bežné účtovné obdobie | Bezprostredne predchádzajúce účtovné obdobie |
|----------------------------|-----------------------|--|
| Prenajatý majetok          |                       |  |
| Majetok prijatý do úschovy |                       |  |
| Pohľadávky z opcí          |                       |  |
| Záväzky z opcí             |                       |  |
| Odpísané pohľadávky        |                       |  |
| Iné položky                |                       |  |

|  |
|--|
|  |
|--|

**Článok VI - Udalosti, ktoré nastali po dni, ku ktorému sa zostavuje účtovná závierka**

|  |
|--|
|  |
|--|

## Článok VII - Ostatné informácie

1) Informácie o práve poskytovať služby vo verejnom záujme

|  |
|--|
|  |
|--|

2) Informácie o osobitnej kategórii priemyselnej výroby

|  |
|--|
|  |
|--|

3) Informácie o finančných vzťahoch s orgánmi verejnej moci

|  |
|--|
|  |
|--|