

SPRÁVA NEZÁVISLÉHO AUDÍTORA

Členom a štatutárnemu orgánu poľnohospodárskeho družstva Bošáca, 913 07 Bošáca

Správa z auditu účtovnej závierky

Názor

Uskutočnili sme audit účtovnej závierky Poľnohospodárskeho družstva Bošáca, 913 07 Bošáca (ďalej len „poľnohospodárske družstvo“), ktorá obsahuje súvahu k 31. decembru 2020, výkaz ziskov a strát za rok končiaci sa k uvedenému dátumu, a poznámky, ktoré obsahujú súhrn významných účtovných zásad a účtovných metód.

Podľa nášho názoru, priložená účtovná závierka poskytuje pravdivý a verný obraz finančnej situácie poľnohospodárskeho družstva k 31. decembru 2020 a výsledku jeho hospodárenia za rok končiaci sa k uvedenému dátumu podľa zákona č. 431/2002 Z.z. o účtovníctve v znení neskorších predpisov (ďalej len „zákon o účtovníctve“).

Základ pre názor

Audit sme vykonali podľa medzinárodných auditorských štandardov (International Standards on Auditing, ISA). Naša zodpovednosť podľa týchto štandardov je uvedená v odseku Zodpovednosť audítora za audit účtovnej závierky. Od poľnohospodárskeho družstva sme nezávislí podľa ustanovení zákona č. 423/2015 o štatutárnom audite a o zmene a doplnení zákona č. 431/2002 Z. z. o účtovníctve v znení neskorších predpisov (ďalej len „zákon o štatutárnom audite“) týkajúcich sa etiky, vrátane Etického kódexu audítora, relevantných pre náš audit účtovnej závierky a splnili sme aj ostatné požiadavky týchto ustanovení týkajúcich sa etiky. Sme presvedčení, že auditorské dôkazy, ktoré sme získali, poskytujú dostatočný a vhodný základ pre náš názor.

Aj keď to neovplyvní náš názor doporučuje sa venovať vo zvýšenej miere pomeru krátkodobých pohľadávok ku krátkodobým záväzkom.

Zodpovednosť štatutárneho orgánu za účtovnú závierku

Štatutárny orgán je zodpovedný za zostavenie tejto účtovnej závierky tak, aby poskytovala pravdivý a verný obraz podľa zákona o účtovníctve a za tie interné kontroly, ktoré považuje za potrebné na zostavenie účtovnej závierky, ktorá neobsahuje významné nesprávnosti, či už v dôsledku podvodu alebo chyby.

Pri zostavovaní účtovnej závierky je štatutárny orgán zodpovedný za zhodnotenie schopnosti poľnohospodárskeho družstva nepretržite pokračovať vo svojej činnosti, za opísanie skutočností týkajúcich sa nepretržitého pokračovania v činnosti, ak je to potrebné, a za použitie predpokladu nepretržitého pokračovania v činnosti v účtovníctve, ibaže by mal v úmysle poľnohospodárske družstvo zlikvidovať alebo ukončiť jej činnosť, alebo by nemal inú realistickú možnosť než tak urobiť.

Zodpovednosť audítora za audit účtovnej závierky

Našou zodpovednosťou je získať primerané uistenie, či účtovná závierka ako celok neobsahuje významné nesprávnosti, či už v dôsledku podvodu alebo chyby, a vydať správu audítora, vrátane

názoru. Primerané uistenie je uistenie vysokého stupňa, ale nie je zárukou toho, že audit vykonaný podľa medzinárodných audítorských štandardov vždy odhalí významné nesprávnosti, ak také existujú. Nesprávnosti môžu vzniknúť v dôsledku podvodu alebo chyby a za významné sa považujú vtedy, ak by sa dalo odôvodnene očakávať, že jednotlivo alebo v súhrne by mohli ovplyvniť ekonomické rozhodnutia používateľov, uskutočnené na základe tejto účtovnej závierky.

V rámci auditu uskutočneného podľa medzinárodných audítorských štandardov, počas celého auditu uplatňujeme odborný úsudok a zachovávame profesionálny skepticizmus. Okrem toho:

- Identifikujeme a posudzujeme riziká významnej nesprávnosti účtovnej závierky, či už v dôsledku podvodu alebo chyby, navrhujeme a uskutočňujeme audítorské postupy reagujúce na tieto riziká a získavame audítorské dôkazy, ktoré sú dostatočné a vhodné na poskytnutie základu pre náš názor. Riziko neodhalenia významnej nesprávnosti v dôsledku podvodu je vyššie ako toto riziko v dôsledku chyby, pretože podvod môže zahŕňať tajnú dohodu, falšovanie, úmyselné vynechanie, nepravdivé vyhlásenie alebo obídenie internej kontroly.
- Oboznamujeme sa s internými kontrolami relevantnými pre audit, aby sme mohli navrhnúť audítorské postupy vhodné za daných okolností, ale nie za účelom vyjadrenia názoru na efektívnosť interných kontrol poľnohospodárskeho družstva.
- Hodnotíme vhodnosť použitých účtovných zásad a účtovných metód a primeranosť účtovných odhadov a uvedenie s nimi súvisiacich informácií, uskutočnené štatutárnym orgánom.
- Robíme záver o tom, či štatutárny orgán vhodne v účtovníctve používa predpoklad nepretržitého pokračovania v činnosti a na základe získaných audítorských dôkazov záver o tom, či existuje významná neistota v súvislosti s udalosťami alebo okolnosťami, ktoré by mohli významne spochybníť schopnosť poľnohospodárskeho družstva nepretržite pokračovať v činnosti. Ak dospejeme k záveru, že významná neistota existuje, sme povinní upozorniť v našej správe audítora na súvisiace informácie uvedené v účtovnej závierke alebo, ak sú tieto informácie nedostatočné, modifikovať náš názor. Naše závery vychádzajú z audítorských dôkazov získaných do dátumu vydania našej správy audítora. Budúce udalosti alebo okolnosti však môžu spôsobiť, že poľnohospodárske družstvo prestane pokračovať v nepretržitej činnosti.
- Hodnotíme celkovú prezentáciu, štruktúru a obsah účtovnej závierky vrátane informácií v nej uvedených, ako aj to, či účtovná závierka zachytáva uskutočnené transakcie a udalosti spôsobom, ktorý vedie k ich vernému zobrazeniu.

Správa k ďalším požiadavkám zákonov a iných právnych predpisov

Správa k informáciám, ktoré sa uvádzajú vo výročnej správe

Štatutárny orgán je zodpovedný za informácie uvedené vo výročnej správe, zostavenej podľa požiadaviek zákona o účtovníctve. Náš vyššie uvedený názor na účtovnú závierku sa nevzťahuje na iné informácie vo výročnej správe.

V súvislosti s auditom účtovnej závierky je našou zodpovednosťou oboznámenie sa s informáciami uvedenými vo výročnej správe a posúdenie, či tieto informácie nie sú vo významnom nesúlade s auditovanou účtovnou závierkou alebo našimi poznatkami, ktoré sme získali počas auditu účtovnej závierky, alebo sa inak zdajú byť významne nesprávne.

Posúdili sme, či výročná správa poľnohospodárskeho družstva obsahuje informácie, ktorých uvedenie vyžaduje zákon o účtovníctve.

Na základe prác vykonaných počas auditu účtovnej závierky, podľa nášho názoru:

- informácie uvedené vo výročnej správe zostavenej za rok 2020 sú v súlade s účtovnou závierkou za daný rok,
- výročná správa obsahuje informácie podľa zákona o účtovníctve.

Okrem toho, na základe našich poznatkov o účtovnej jednotke a situácii v nej, ktoré sme získali počas auditu účtovnej závierky, sme povinní uviesť, či sme zistili významné nesprávnosti vo výročnej správe, ktorú sme obdržali pred dátumom vydania tejto správy audítora. V tejto súvislosti neexistujú zistenia, ktoré by sme mali uviesť.

V Trenčíne, dňa 29. 3. 2021

*Audit Slovakia Trenčín, spol. s r.o.
Námestie sv. Anny 7269/20A
911 01 Trenčín
Č. lic. 104*



*Ing. Ernest Juriga
Č. lic. 290*

ÚČTOVNÁ ZÁVIERKA

podnikateľov v podvojnóm účtovníctve



zostavená k 3 1. 1 2. 2 0 2 0

Číselné údaje sa zarovnávajú vpravo, ostatné údaje sa pišu zľava. Nevyplnené riadky sa ponechávajú prázdne.

Údaje sa vypisujú paličkovým písmom (podľa tohto vzoru), písacím strojom alebo tlačiarňou, a to čiernou alebo tmavomodrou farbou.

Ā Ā B Ā Ā D Ā Ā F Ā Ā H Ā Ā I Ā Ā J Ā Ā K Ā Ā L Ā Ā M Ā Ā N Ā Ā O Ā Ā P Ā Ā Q Ā Ā R Ā Ā Š Ā Ā T Ā Ā Ú Ā Ā V Ā Ā X Ā Ā Y Ā Ā Ž 0 1 2 3 4 5 6 7 8 9

Daňové identifikačné číslo	Účtovná závierka	Účtovná jednotka	Mesiac	Rok
2 0 2 0 3 8 0 1 8 6	<input checked="" type="checkbox"/> riadna	malá	od 0 1	2 0 2 0
IČO			do 1 2	2 0 2 0
0 0 2 0 6 7 6 8	<input type="checkbox"/> mimoriadna	<input checked="" type="checkbox"/> veľká	od 0 1	2 0 1 9
SK NACE	<input type="checkbox"/> priebežná	(vyznačí sa x)	do 1 2	2 0 1 9
0 1. 4 1. 0				
			Bezprostredne predchádzajúce obdobie	

Priložené súčasťou účtovnej závierky

 Súvaha (Úč POD 1-01)
(v celých eurách)

 Výkaz ziskov a strát (Úč POD 2-01)
(v celých eurách)

 Poznámky (Úč POD 3-01)
(v celých eurách alebo eurocentoch)

Obchodné meno (názov) účtovnej jednotky

P o l n o h o s p o d á r s k e d r u ž s t v o
 B o š á c a

Sídlo účtovnej jednotky

Ulica

Číslo

PSČ

Obec

9 1 3 0 7 B O Š Á C A

Označenie obchodného registra a číslo zápisu obchodnej spoločnosti

O R O S T R E N Č Í N , O D D . D R . V L . Č . 8 4 / R

Telefónne číslo

Faxové číslo

0 3 2 2 8 5 1 8 1 3

0 3 2 2 8 5 1 8 1 3

E-mailová adresa

E K O N O M @ P D B O S A C A . S K

Zostavená dňa:

2 2 . 0 2 . 2 0 2 1

Schválená dňa:

. . 2 0

Podpisový záznam štatutárneho orgánu účtovnej jednotky alebo člena štatutárneho orgánu účtovnej jednotky alebo podpisový záznam fyzickej osoby, ktorá je ústavnou jednotkou:

 Polnohospodárske družstvo
 Bošáca
 913 07

Záznamy daňového úradu

Miesto pre evidenčné číslo

Odtlačok prezentačnej pečiatky daňového úradu



Označenie a	STRANA AKTÍV b	Číslo riadku c	Bežné účtovné obdobie		Bezprostredne predchádzajúce účtovné obdobie	
			1	Brutto - časť 1	Netto 2	Netto 3
				Korekcia - časť 2		
	SPOLU MAJETOK r. 02 + r. 33 + r. 74	01	1 1 5 3 3 6 7 2	6 3 1 3 7 9 9	5 6 7 9 1 8 9	
			5 2 1 9 8 7 3			
A.	Neobežný majetok r. 03 + r. 11 + r. 21	02	1 0 0 6 2 7 0 0	4 8 4 3 2 7 3	4 2 3 9 6 9 0	
			5 2 1 9 4 2 7			
A.I.	Dlhodobý nehmotný majetok súčet (r. 04 až r. 10)	03	1 1 2 9			
			1 1 2 9			
A.I.1.	Aktivované náklady na vývoj (012) - /072, 091A/	04				
	2. Softvér (013) - /073, 091A/	05				
	3. Oceniteľné práva (014) - /074, 091A/	06				
	4. Goodwill (015) - /075, 091A/	07				
	5. Ostatný dlhodobý nehmotný majetok (019, 01X) - /079, 07X, 091A/	08	1 1 2 9			
			1 1 2 9			
	6. Obstarávaný dlhodobý nehmotný majetok (041) - /093/	09				
	7. Poskybnuté predávky na dlhodobý nehmotný majetok (051) - /095A/	10				
A.II.	Dlhodobý hmotný majetok súčet (r. 12 až r. 20)	11	1 0 0 5 8 9 1 3	4 8 4 0 6 1 5	4 2 3 7 0 3 2	
			5 2 1 8 2 9 8			
A.II.1.	Pozemky (031) - /092A/	12	1 8 2 1 3 6	1 8 2 1 3 6	1 7 6 4 8 9	
	2. Stavby (021) - /081, 092A/	13	4 9 1 7 9 3 7	2 5 7 9 4 7 1	2 3 9 6 2 1 4	
			2 3 3 8 4 6 6			
	3. Samostatné hruťefné veci a súbory hruťefných vecí (022) - /082, 092A/	14	4 5 2 5 7 8 0	1 7 6 0 4 6 9	1 2 5 2 9 9 5	
			2 7 6 5 3 1 1			



Označenie a	STRANA AKTIV b	Číslo riadku c	Bežné účtovné obdobie		Bezprostredne predchádzajúce účtovné obdobie
			1	2	3
			Brutto - časť 1 Korekcia - časť 2	Netto	Netto
4.	Pestovateľské celky trvalých porastov (025) - /085, 092A/	15.			
5.	Základné stádo a ťažné zvieratá (026) - /086, 092A/	16.	2 9 9 3 0 6 1 1 4 5 2 1	1 8 4 7 8 5	1 8 9 4 1 1
6.	Ostatný dlhodobý hmotný majetok (029, 02X, 032) - /089, 08X, 092A/	17.			
7.	Obstarávaný dlhodobý hmotný majetok (042) - /094/	18.	1 3 3 7 5 4	1 3 3 7 5 4	1 7 1 5 2 3
8.	Poskytnuté prídavky na dlhodobý hmotný majetok (052) - /095A/	19.			5 0 4 0 0
9.	Opravná položka k nadobudnutému majetku (+/- 097) +/- 098	20.			
A.III.	Dlhodobý finančný majetok súčet (r. 22 až r. 32)	21.	2 6 5 8	2 6 5 8	2 6 5 8
A.III.1.	Podielové cenné papiere a podiely v prepojených účtovných jednotkách (061A, 062A, 063A) - /096A/	22.			
2.	Podielové cenné papiere a podiely s podielovou účasťou okrem v prepojených účtovných jednotkách (062A) - /096A/	23.			
3.	Ostatné realizovateľné cenné papiere a podiely (063A) - /096A/	24.	2 6 5 8	2 6 5 8	2 6 5 8
4.	Pôžičky prepojeným účtovným jednotkám (066A) - /096A/	25.			
5.	Pôžičky v rámci podielovej účasti okrem prepojeným účtovným jednotkám (066A) - /096A/	26.			
6.	Ostatné pôžičky (067A) - /096A/	27.			
7.	Dlhové cenné papiere a ostatný dlhodobý finančný majetok (065A, 066A, 06XA) - /096A/	28.			



Dane- čenie a	STRANA AKTÍV b	Číslo riadku c	Bežné účtovné obdobie		Bezprostredne predchádzajúce účtovné obdobie	
			1	2		3
			Brutto - časť 1 Korekcia - časť 2	Netto		
8	Požičky a ostatný dlhodobý finančný majetok so zostatkovou dobou splatnosti na viac jeden rok (066A, 067A, 068A, 06XA) - /066A/	29				
9	Účty v bankách s dobou viazanosti dlhšou ako jeden rok (22XA)	30				
10	Obstarávaný dlhodobý finančný majetok (043) - /096A/	31				
11	Poskytnuté preddávky na dlhodobý finančný majetok (053) - /095A/	32				
B.	Obežný majetok r. 34 + r. 41 + r. 53 + r. 66 + r. 71	33	1 4 6 7 5 5 9	1 4 6 7 1 1 3		
			4 4 6		1 4 2 5 2 6 6	
B.I.	Zásoby súčet (r. 35 až r. 40)	34	1 0 9 0 4 9 5	1 0 9 0 0 4 9		
			4 4 6		1 0 8 7 9 5 4	
B.I.1.	Materiál (112, 119, 11X) -/191, 19X/	35	7 4 3 1 6	7 4 3 1 6		
					1 3 6 2 4 8	
2	Nedokončená výroba a polotovary vlastnej výroby (121, 122, 12X) - /192, 193, 19X/	36	1 8 0 5 8 8	1 8 0 5 8 8		
					2 0 8 6 3 6	
3	Výrotky (123) - /194/	37	3 5 7 8 7 2	3 5 7 8 7 2		
					3 4 6 9 1 3	
4	Zvieratá (124) - /195/	38	4 2 5 3 1 2	4 2 4 8 6 6		
			4 4 6		3 6 2 4 3 1	
5	Tovar (132, 133, 13X, 139) -/196, 19X/	39	5 2 3 5 7	5 2 3 5 7		
					3 3 6 7 6	
6	Poskytnuté preddávky na zásoby (314A) - /391A/	40	5 0	5 0		
					5 0	
B.II.	Dlhodobé pohľadávky súčet (r. 42 + r. 46 až r. 52)	41				
B.II.1.	Pohľadávky z obchodného styku súčet (r. 43 až r. 45)	42				



Označenie a	STRANA AKTÍV b	Číslo metky c	Bežné účtovné obdobie		Bezprostredne predchádzajúce účtovné obdobie	
			1	Brutto - časť 1	Netto 2	Netto 3
				Korekcia - časť 2		
1.a.	Pohľadávky z obchodného styku voči prepojeným účtovným jednotkám (311A, 312A, 313A, 314A, 315A, 31XA) - /391A/	43				
1.b.	Pohľadávky z obchodného styku v rámci podielovej účasti okrem pohľadávok voči prepojeným účtovným jednotkám (311A, 312A, 313A, 314A, 315A, 31XA) - /391A/	44				
1.c.	Ostatné pohľadávky z obchodného styku (311A, 312A, 313A, 314A, 315A, 31XA) - /391A/	45				
2.	Čistá hodnota záskazy (316A)	46				
3.	Ostatné pohľadávky voči prepojeným účtovným jednotkám (351A) - /391A/	47				
4.	Ostatné pohľadávky v rámci podielovej účasti okrem pohľadávok voči prepojeným účtovným jednotkám (351A) - /391A/	48				
5.	Pohľadávky voči spoločníkom, členom a združeniu (354A, 355A, 358A, 35XA) - /391A/	49				
6.	Pohľadávky z derivátových operácií (373A, 376A)	50				
7.	Iné pohľadávky (335A, 336A, 33XA, 371A, 374A, 375A, 378A) - /391A/	51				
8.	Odložená daňová pohľadávka (481A)	52				
B.III.	Krátkodobé pohľadávky súčet (r. 54 + r. 58 až r. 65)	53	3 1 7 9 4 6	3 1 7 9 4 6	2 9 3 2 7 7	
B.III.1.	Pohľadávky z obchodného styku súčet (r. 55 až r. 57)	54	3 0 7 2 2 3	3 0 7 2 2 3	2 7 3 9 5 1	
1.a.	Pohľadávky z obchodného styku voči prepojeným účtovným jednotkám (311A, 312A, 313A, 314A, 315A, 31XA) - /391A/	55				
1.b.	Pohľadávky z obchodného styku v rámci podielovej účasti okrem pohľadávok voči prepojeným účtovným jednotkám (311A, 312A, 313A, 314A, 315A, 31XA) - /391A/	56				



Ozna- čenie a	STRANA AKTIV b	Číslo riadku c	Bežné účtovné obdobie		Bezprostredne predchádzajúce účtovné obdobie	
			1	2		3
			Brutto - časť 1 Korekcia - časť 2	Netto		
1.c	Ostatné pohľadávky z obchodného styku (311A, 312A, 313A, 314A, 315A, 31XA) - /391A/	57	3 0 7 2 2 3	3 0 7 2 2 3	2 7 3 9 5 1	
2.	Čistá hodnota zákazky (316A)	58				
3.	Ostatné pohľadávky voči prepojeným účtovným jednotkám (351A) - /391A/	59				
4.	Ostatné pohľadávky v rámci podielovej účasti okrem pohľa- dávok voči prepojeným účtovným jednotkám (351A) - /391A/	60				
5.	Pohľadávky voči spoločníkom, členom a združeniu (354A, 355A, 356A, 35XA, 398A) - /391A/	61				
6.	Sociálne poistenie (336A) - /391A/	62				
7.	Daňové pohľadávky a dotácie (341, 342, 343, 345, 346, 347) - /391A/	63	1 0 3 4 0	1 0 3 4 0	7 3 7 1	
8.	Pohľadávky z derivátových operácií (373A, 376A)	64				
9.	Iné pohľadávky (335A, 33XA, 371A, 374A, 375A, 378A) - /391A/	65	3 8 3	3 8 3	1 1 9 5 5	
B.IV.	Krátkodobý finančný majetok súčet (r. 67 až r. 70)	66				
B.IV.1	Krátkodobý finančný majetok v prepoje- ných účtovných jednotkách (251A, 253A, 256A, 257A, 25XA) - /291A, 29XA/	67				
2.	Krátkodobý finančný majetok bez krátkodobé- ho finančného majetku v prepojených účtov- ných jednotkách (251A, 253A, 256A, 257A, 25XA) - /291A, 29XA/	68				
3.	Vlastné akcie a vlastné obchodné podieľy (252)	69				
4.	Obstarávaný krátkodobý finančný majetok (259, 314A) - /291A/	70				



Označenie a	STRANA AKTÍV b	Číslo riadku c	Bežné účtovné obdobie		Bezprostredne predchádzajúce	
			1	Brutto - časť 1	Netto 2	účtovné obdobie
				Korekcia - časť 2	Netto 3	
B.V.	Finančné účty r. 72 + r. 73	71		5 9 1 1 8	5 9 1 1 8	
						4 4 0 3 5
B.V.1.	Peniaze (211, 213, 21X)	72		6 3 1 5	6 3 1 5	
						1 0 2 6 0
2.	Účty v bankách (221A, 22X, +/- 261)	73		5 2 8 0 3	5 2 8 0 3	
						3 3 7 7 5
C.	Časové rozlíšenie súčet (r. 75 až r. 78)	74		3 4 1 3	3 4 1 3	
						1 4 2 3 3
C.1.	Náklady budúcich období dlhodobé (381A, 382A)	75				
2.	Náklady budúcich období krátkodobé (381A, 382A)	76		3 4 1 3	3 4 1 3	
						3 1 6 9
3.	Prijmy budúcich období dlhodobé (385A)	77				
4.	Prijmy budúcich období krátkodobé (385A)	78				
						1 1 0 6 4
Označenie a	STRANA PASÍV b	Číslo riadku c	Bežné účtovné obdobie 4		Bezprostredne predchádzajúce účtovné obdobie 5	
	SPOLU VLASTNÉ IMANIE A ZÁVÄZKY r. 80 + r. 101 + r. 141	79		6 3 1 3 7 9 9	5 6 7 9 1 8 9	
A.	Vlastné imanie r. 81 + r. 85 + r. 86 + r. 87 + r. 90 + r. 93 + r. 97 + r. 100	80		2 6 4 9 4 1 8	2 8 7 6 7 7 2	
A.I.	Základné imanie súčet (r. 82 až r. 84)	81		8 2 5 2 3 1	8 3 8 5 2 6	
A.I.1.	Základné imanie (411 alebo +/- 491)	82		8 5 7 5 4 7	8 5 7 5 4 7	
2.	Zmena základného imania +/- 419	83		- 3 2 3 1 6	- 1 9 0 2 1	
3.	Pohľadávky za upísané vlastné imanie (/-/353)	84				
A.II.	Emisné ážio (412)	85				
A.III.	Ostatné kapitálové fondy (413)	86		5 6 7 5 8 3	5 6 7 5 8 3	
A.IV.	Zákonné rezervné fondy r. 88 + r. 89	87		6 6 3 2 8 1	6 5 7 4 3 2	
A.IV.1.	Zákonný rezervný fond a nedeliteľný fond (417A, 41B, 421A, 422)	88		6 6 3 2 8 1	6 5 7 4 3 2	
2.	Rezervný fond na vlastné akcie a výnosné podielky (417A, 421A)	89				



Ornament a	STRANA PASIV b	Číslo riadku c	Bežné účtovné obdobie 4	Bezprostredne predchádzajúce účtovné obdobie 5
A.V.	Ostatné fondy zo zisku r. 91 + r. 92	90	8 1 3 3 2 4	8 0 5 6 5 6
A.V.1.	Štatutárne fondy (423, 42X)	91		
2.	Ostatné fondy (427, 42X)	92	8 1 3 3 2 4	8 0 5 6 5 6
A.VI.	Oceňovacie rozdiely z precenenia súčet (r. 94 až r. 96)	93		
A.VI.1.	Oceňovacie rozdiely z precenenia majetku a záväzkov (+/- 414)	94		
2.	Oceňovacie rozdiely z kapitálových úcastí (+/- 415)	95		
3.	Oceňovacie rozdiely z precenenia pri zlúčení, splynutí a rozdelení (+/- 416)	96		
A.VII.	Výsledok hospodárenia minulých rokov r. 98 + r. 99	97		
A.VII.1.	Nerozdelený zisk minulých rokov (426)	98		
2.	Neuhradená strata minulých rokov (-/429)	99		
A.VIII.	Výsledok hospodárenia za účtovné obdo- bie po zdanení +/- r. 01 - (r. 81 + r. 85 + r. 86 + r. 87 + r. 90 + r. 93 + r. 97 + r. 101 + r. 141)	100	- 2 2 0 0 0 1	7 5 7 5
B.	Záväzky r. 102 + r. 118 + r. 121 + r. 122 + r. 136 + r. 139 + r. 140	101	2 9 4 4 3 6 6	2 1 2 7 3 0 3
B.I.	Dlhodobé záväzky súčet (r. 103 + r. 107 až r. 117)	102	3 6 7 2 2 2	3 5 0 9 6 8
B.I.1.	Dlhodobé záväzky z obchodného styku súčet (r. 104 až r. 106)	103		
1.a.	Záväzky z obchodného styku voči prepojeným účtovným jednotkám (321A, 475A, 476A)	104		
1.b.	Záväzky z obchodného styku v rámci podieľo- vej úcasti okrem záväzkov voči prepojeným účtovným jednotkám (321A, 475A, 476A)	105		
1.c.	Ostatné záväzky z obchodného styku (321A, 475A, 476A)	106		
2.	Čistá hodnota zákazky (316A)	107		
3.	Ostatné záväzky voči prepojeným účtovným jednotkám (471A, 47XA)	108		
4.	Ostatné záväzky v rámci podieľovej úcasti okrem záväzkov voči prepojeným účtovným jednotkám (471A, 47XA)	109		
5.	Ostatné dlhodobé záväzky (479A, 47XA)	110		
6.	Dlhodobé prijaté preddávky (475A)	111		
7.	Dlhodobé zmenky na úhradu (478A)	112		
8.	Vydané dlhopisy (473A/-255A)	113		
9.	Záväzky zo sociálneho fondu (472)	114	1 8 3 0 0	1 5 9 4 6
10.	Iné dlhodobé záväzky (336A, 372A, 474A, 47XA)	115		
11.	Dlhodobé záväzky z derivátových operácií (373A, 377A)	116		
12.	Odošľovaný daňový záväzok (481A)	117	3 4 8 9 2 2	3 3 5 0 2 2



Označenie a	STRANA PASÍV b	Číslo riadku c	Bežné účtovné obdobie 4	Bezprostredne predchádzajúce účtovné obdobie 5
B.II.	Dlhodobé rezervy r. 119 + r. 120	118		
B.II.1.	Zákonné rezervy (451A)	119		
2.	Ostatné rezervy (455A, 45XA)	120		
B.III.	Dlhodobé bankové úvery (461A, 46XA)	121	1 2 2 7 2 6 9	6 7 3 4 3 7
B.IV.	Krátkodobé záväzky súčet (r. 123 + r. 127 až r. 135)	122	9 4 1 9 9 1	7 7 1 0 0 9
B.IV.1.	Záväzky z obchodného styku súčet (r. 124 až r. 126)	123	7 5 5 3 8 9	6 0 6 9 5 2
1.a.	Záväzky z obchodného styku voči prepojeným účtovným jednotkám (321A, 322A, 324A, 325A, 326A, 32XA, 475A, 476A, 478A, 47XA)	124		
1.b.	Záväzky z obchodného styku v rámci podielovej účasti okrem záväzkov voči prepojeným účtovným jednotkám (321A, 322A, 324A, 325A, 326A, 32XA, 475A, 476A, 478A, 47XA)	125		
1.c.	Ostatné záväzky z obchodného styku (321A, 322A, 324A, 325A, 326A, 32XA, 475A, 476A, 478A, 47XA)	126	7 5 5 3 8 9	6 0 6 9 5 2
2.	Čistá hodnota zákazky (316A)	127		
3.	Ostatné záväzky voči prepojeným účtovným jednotkám (361A, 36XA, 471A, 47XA)	128		
4.	Ostatné záväzky v rámci podielovej účasti okrem záväzkov voči prepojeným účtovným jednotkám (381A, 38XA, 471A, 47XA)	129		
5.	Záväzky voči spoločníkom a združeniu (364, 365, 366, 367, 368, 399A, 476A, 479A)	130	3 7 2 1 7	8 9 0 4
6.	Záväzky voči zamestnancom (331, 333, 33X, 479A)	131	6 9 5 4 1	6 7 3 4 2
7.	Záväzky zo sociálneho poistenia (338A)	132	4 1 4 0 4	4 1 7 7 1
8.	Daňové záväzky a poplatky (341, 342, 343, 345, 346, 347, 34X)	133	2 5 6 4 3	2 7 3 3 9
9.	Záväzky z derivátových operácií (373A, 377A)	134		
10.	Iné záväzky (372A, 379A, 474A, 475A, 479A, 47XA)	135	1 2 7 9 7	1 8 7 0 1
B.V.	Krátkodobé rezervy r. 137 + r. 138	136	1 2 4 3 7 5	1 2 3 6 8 6
B.V.1.	Zákonné rezervy (323A, 451A)	137	7 8 6 5 9	7 2 2 0 5
2.	Ostatné rezervy (323A, 32X, 459A, 45XA)	138	4 5 7 1 6	5 1 4 8 1
B.VI.	Bežné bankové úvery (221A, 231, 232, 23X, 461A, 46XA)	139	2 8 3 5 0 9	2 0 8 2 0 3
B.VII.	Krátkodobé finančné výpomoci (241, 249, 24X, 473A, /-255A)	140		
c.	Časové rozlíšenie súčet (r. 142 až r. 145)	141	7 2 0 0 1 5	6 7 5 1 1 4
C.1.	Výdavky budúcich období dlhodobé (383A)	142		
2.	Výdavky budúcich období krátkodobé (383A)	143		
3.	Výnosy budúcich období dlhodobé (384A)	144	6 3 2 5 4 6	6 0 4 4 3 4
4.	Výnosy budúcich období krátkodobé (384A)	145	8 7 4 6 9	7 0 6 8 0



Označenie a	Text b	Číslo riadku c	Skutočnosť	
			bežné účtovné obdobie 1	bezprostredne predchádzajúce účtovné obdobie 2
*	Čistý obrat (časť účt. tr. 6 podľa zákona)	01	3 9 8 3 5 1 3	3 7 4 7 5 1 2
**	Výnosy z hospodárskej činnosti spolu súčet (r. 03 až r. 09)	02	4 4 7 8 2 9 7	4 2 3 9 7 4 2
I.	Tržby z predaja tovaru (604, 607)	03	7 3 5 8 3 4	7 2 4 7 9 6
II.	Tržby z predaja vlastných výrobkov (601)	04	2 6 6 4 0 4 8	2 4 8 3 3 5 7
III.	Tržby z predaja služieb (602, 606)	05	9 1 3 8 6	5 0 0 8 9
IV.	Zmeny stavu vnútroorganizačných zásob (+/-) (účtovná skupina 61)	06	- 2 4 6 5 9	- 4 4 9 4 0
V.	Aktivácia (účtovná skupina 62)	07	1 2 6 2 8 0	1 3 7 7 4 8
VI.	Tržby z predaja dlhodobého nehmotného majetku, dlhodobého hmotného majetku a materiálu (641, 642)	08	1 2 1 4 3 8	9 1 9 5 1
VII.	Ostatné výnosy z hospodárskej činnosti (644, 645, 646, 648, 655, 657)	09	7 6 3 9 7 0	7 9 6 7 4 1
**	Náklady na hospodársku činnosť spolu r. 11 + r. 12 + r. 13 + r. 14 + r. 15 + r. 20 + r. 21 + r. 24 + r. 25 + r. 26	10	4 6 1 1 1 0 8	4 1 3 6 9 3 8
A.	Náklady vynaložené na obstaranie predaného tovaru (504, 507)	11	6 3 9 4 0 4	6 5 8 1 7 6
B.	Spotreba materiálu, energie a ostatných nekladovateľných dodávok (501, 502, 503)	12	1 4 6 8 6 2 5	1 2 8 4 2 0 2
C.	Opravné položky k zásobám (+/-) (505)	13		
D.	Služby (účtovná skupina 51)	14	4 9 1 9 2 4	4 0 2 3 3 7
E.	Osobné náklady (r. 16 až r. 19)	15	1 3 9 0 9 3 9	1 2 2 4 9 5 5
E.1.	Mzdové náklady (521, 522)	16	9 8 2 6 2 1	8 7 1 5 7 4
2.	Odmerny členom orgánov spoločnosti a družstva (523)	17		
3.	Náklady na sociálne poistenie (524, 525, 526)	18	3 4 6 3 3 5	3 0 5 2 3 3
4.	Sociálne náklady (527, 528)	19	6 1 9 8 3	4 8 1 4 8
F.	Dane a poplatky (účtovná skupina 53)	20	2 8 8 3 3	2 3 7 6 9
G.	Odpisy a opravné položky k dlhodobému nehmotnému majetku a dlhodobému hmotnému majetku (r. 22 + r. 23)	21	5 3 8 8 9 4	5 0 3 5 2 7
G.1	Odpisy dlhodobého nehmotného majetku a dlhodobého hmotného majetku (551)	22	5 3 8 8 9 4	5 0 3 5 2 7
2.	Opravné položky k dlhodobému nehmotnému majetku a dlhodobému hmotnému majetku (+/-) (553)	23		
H.	Zostatková cena predaného dlhodobého majetku a predaného materiálu (541, 542)	24	4 7 3 1 7	3 3 7 3 6
I.	Opravné položky k pohľadávkam (+/-) (547)	25	- 1 5 4	1 5 4
J.	Ostatné náklady na hospodársku činnosť (543, 544, 545, 546, 548, 549, 555, 557)	26	5 3 2 6	6 0 8 2
***	Výsledok hospodárenia z hospodárskej činnosti (+/-) (r. 02 - r. 10)	27	- 1 3 2 8 1 1	1 0 2 8 0 4



Označenie a	Text b	Číslo nároku c	Skutočnosť	
			bežné účtovné obdobie	bezprostredne predchádzajúce účtovné obdobie
			1	2
*	Pridaná hodnota (r. 03 + r. 04 + r. 05 + r. 06 + r. 07) - (r. 11 + r. 12 + r. 13 + r. 14)	28	9 9 2 9 3 6	1 0 0 6 3 3 5
**	Výnosy z finančnej činnosti spolu r. 30 + r. 31 + r. 35 + r. 39 + r. 42 + r. 43 + r. 44	29	2 0	
VIII.	Tržby z predaja cenných papierov a podielov (661)	30		
IX.	Výnosy z dlhodobého finančného majetku súčet (r. 32 až r. 34)	31		
IX.1.	Výnosy z cenných papierov a podielov od prepojených účtovných jednotiek (665A)	32		
2	Výnosy z cenných papierov a podielov v podielovej účasti okrem výnosov prepojených účtovných jednotiek (665A)	33		
3.	Ostatné výnosy z cenných papierov a podielov (665A)	34		
X.	Výnosy z krátkodobého finančného majetku súčet (r. 36 až r. 38)	35		
X.1.	Výnosy z krátkodobého finančného majetku od prepojených účtovných jednotiek (666A)	36		
2.	Výnosy z krátkodobého finančného majetku v podielovej účasti okrem výnosov prepojených účtovných jednotiek (666A)	37		
3.	Ostatné výnosy z krátkodobého finančného majetku (666A)	38		
XI.	Výnosové úroky (r. 40 + r. 41)	39		
XI.1.	Výnosové úroky od prepojených účtovných jednotiek (662A)	40		
2.	Ostatné výnosové úroky (662A)	41		
XII.	Kurzové zisky (663)	42		
XIII.	Výnosy z precenenia cenných papierov a výnosy z derivátových operácií (664, 667)	43		
XIV.	Ostatné výnosy z finančnej činnosti (668)	44	2 0	
**	Náklady na finančnú činnosť spolu r. 46 + r. 47 + r. 48 + r. 49 + r. 52 + r. 53 + r. 54	45	7 3 3 1 1	6 8 6 0 4
K.	Predané cenné papiere a podiely (561)	46		
L.	Náklady na krátkodobý finančný majetok (566)	47		
M.	Opravné položky k finančnému majetku (+/-) (565)	48		
N.	Nákladové úroky (r. 50 + r. 51)	49	2 9 1 2 1	2 4 5 6 0
N.1.	Nákladové úroky pre prepojené účtovné jednotky (562A)	50		
2.	Ostatné nákladové úroky (562A)	51	2 9 1 2 1	2 4 5 6 0
O.	Kurzové straty (563)	52	7 6	2 6
P.	Náklady na precenenie cenných papierov a náklady na derivátové operácie (564, 567)	53		
Q.	Ostatné náklady na finančnú činnosť (568, 569)	54	4 4 1 1 4	4 4 0 1 8



Ozna- čenie a	Text b	Číslo riadku c	Skutočnosť	
			bežné účtovné obdobie	bezprostredne predchádzajúce účtovné obdobie
			1	2
***	Výsledok hospodárenia z finančnej činnosti (+/-) (r. 29 - r. 45)	55	- 7 3 2 9 1	- 6 8 6 0 4
****	Výsledok hospodárenia za účtovné obdobie pred zdanením (+/-) (r. 27 + r. 55)	56	- 2 0 6 1 0 2	3 4 2 0 0
R.	Daň z príjmov (r. 58 + r. 59)	57	1 3 8 9 9	2 6 6 2 5
R.1.	Daň z príjmov splatná (591, 595)	58		4 5 0 5
2.	Daň z príjmov odložená (+/-) (592)	59	1 3 8 9 9	2 2 1 2 0
5.	Prevod podielov na výsledku hospodárenia spoločníkom (+/-) (595)	60		
****	Výsledok hospodárenia za účtovné obdobie po zdanení (+/-) (r. 56 - r. 57 - r. 60)	61	- 2 2 0 0 0 1	7 5 7 5



Poľnohospodárske družstvo Bošáca

913 07 Bošáca

VÝROČNÁ SPRÁVA

(ktorej súčasťou je SPRÁVA AUDÍTORA)

zostavená ku dňu 31.12.2020

Vyhotovená dňa: 22.02.2020

Poľnohospodárske družstvo
Bošáca
913 07 Bošáca

Podpis predsedu predstavenstva

Úvod

Povinnosť vypracovať výročnú správu spoločnosti za rok 2019 vyplynula z § 20 zákona 431/2002 Z. z. o účtovníctve v znení neskorších predpisov. Osobitné predpisy nestanovujú pre spoločnosť povinnosť uvádzať ďalšie údaje vo výročnej správe.

Všeobecné údaje

1. Názov a sídlo spoločnosti, zostavujúcej výročnú správu

Poľnohospodárske družstvo Bošáca (ďalej len Spoločnosť) bola do obchodného registra zapísaná 9.12.1991 (Obchodný register Okresného súdu v Trenčíne, oddiel Dr, vložka číslo: 84/R).

Právna forma: DRUŽSTVO

2. Hlavná činnosť družstva podľa výpisu z obchodného registra

- výroba a predaj poľnohospodárskych výrobkov,
- poskytovanie prác a služieb vlastným členom a iným právnickým a fyzickým osobám,,
- vnútroštátna nákladná cestná doprava,
- výroba krmných zmesí,
- opracovanie drevnej hmoty a výroba komponentov z dreva,
- prípravné práce k realizácii stavby,
- uskutočňovanie stavieb a i zmien,
- dokončovacie stavebné práce pri realizácii exteriérov a interiérov ,
- kúpa tovaru na účely jeho predaja konečnému spotrebiteľovi /maloobchod/ alebo iným prevádzkovateľom živnosti /veľkoobchod/,
- skladovanie,
- prenájom nehnuteľností spojený s poskytovaním iných než základných služieb spojených s prenájomom,
- činnosť podnikateľských, organizačných a ekonomických poradcov,
- opravy pracovných strojov,

3. Štatutárnych orgánov družstva : Predstavenstvo

Predseda predstavenstva	- Ing. Vladimír Králik
Podpredseda predstavenstva	- Jarmila Morongová
Člen predstavenstva	- Bohumil Zámečník
Člen predstavenstva	- Peter Katrinec
Člen predstavenstva	- Pavol Pažitný

4. Priemerný počet zamestnancov

Evidenčný počet zamestnancov Poľnohospodárskeho družstva Bošáca k 31.12.2020 je **68**.

Výročná správa za rok 2020

5. Právny dôvod na zostavenie účtovnej závierky

Účtovná závierka Poľnohospodárskeho družstva Bošáca k 31. decembru 2019 za účtovné obdobie od 1. januára 2019 do 31. decembra 2019 je zostavená ako riadna účtovná závierka podľa § 17 ods. 6 zákona NR SR č. 431/2002 Z. z. o účtovníctve.

6. Predpoklad budúceho vývoja družstva

V najbližšom budúcom období sa družstvo bude usilovať získať finančné zdroje najmä zo svojich nosných činností a to je z poľnohospodárskej prvovýroby rastlinnej a živočíšnej a z predaja komodít, zvierat a spracovania svojej produkcie zvierat cez vlastný bitúnok a obchodnú sieť.

Cieľom družstva je i naďalej pokračovať v sanácii a rekonštrukcii hospodárskych budov a zlepšovať sociálne zázemie svojich pracovníkov.

	Rok 2020
A. VÝNOSY CELKOM	4 478 317
v tom:	
Tržby z predaja tovaru	735 834
Výroba	2 857 055
Tržby z predaja výrobkov a služieb	2 755 434
Zmena stavu	- 24 659
Aktivácia	126 280
Tržba z predaja HIM a materiálu	121 438
Ostatné výnosy z hospodárskej činnosti	763 970
Výnosy finančnej činnosti	20
B. NÁKLADY CELKOM	4 684 419
Výrobná spotreba	1 960 549
Spotreba materiálu a energie	1 468 625
Náklady na tovar	639 404
Služby	491 924
Mzdové náklady	982 621
Náklady na soc. Poistenie	346 335
Sociálne náklady	61 983
Dane a poplatky	28 833
Odpisy HIM	538 894
Zostatková cena predaného HIM	47 317
Opravné položky k pohľadávkam	-154
Ostatné náklady na hospod. činnosť	5 326
Náklady na finančnú činnosť	73 311
Výsledok hospodárenia pred zdanením	-206 102

Správa o podnikateľskej činnosti družstva a stave jeho majetku

V roku 2020 sme pokračovali v začatom projekte s názvom - „ Partnerstvo – Mlyn Trenčan, spol. s r.o., EK-FARM s.r.o., Poľnohospodárske družstvo Bošáca, GAZDOVSTVO s.r.o.“ ktorý sa zameriaval na nákup novej techniky (technického a technologického vybavenia živočíšnej výroby a špeciálnej rastlinnej výroby, vnútorne vybavenie objektov na priamy predaj vlastných výrobkov).

V rámci pokračujúcej realizácie projektu došlo k nákupu technológie na čistenie a sušenie komodít rastlinného pôvodu, čím sa umožní dosahovať strategické ciele , dosahovaním primeraného zisku pri uspokojení požiadaviek odberateľov, s budovaním si a udrжанím konkurencie schopnej pozície na trhu.

Uvedený projekt Spolupráce Poľnohospodárske družstvo Bošáca v roku 2020 ukončilo.

Celý rok 2020 bol poznačený rôznymi epidemiologickými opatreniami a štátnym lockdownom. Okres Nové Mesto nad Váhom sa dlhodobo pohyboval v čiernej zóne, kde *Covid automat* určuje množstvo opatrení na základe regionálneho epidemiologického rizika. V prípade mimoriadne nepriaznivej epidemiologickej situácie sú prijímané opatrenia, ktoré ovplyvňujú plynulý chod podniku.

Jedná sa o väčší výpadok pracovnej sily v rámci ochorenia covidnej PN a taktiež karanténnej, kde musíme flexibilne reagovať a zabezpečiť poľnohospodársku výrobu.

Aj keď v čase zverejnenia tejto účtovnej závierky vedenie účtovnej jednotky nezaznamenal významný pokles tržieb, nakoľko však situácia je stále veľmi vážna a mení sa zo dňa na deň a z hodiny na hodinu, preto nemožno predvídať budúce dopady.

Manažment bude pokračovať v monitorovaní potenciálneho dopadu a podnikne všetky možné kroky, ktoré budú v jeho možnostiach na zmiernenie akýchkoľvek negatívnych účinkov na družstvo a jeho zamestnancov.

ORGANIZAČNÁ ŠTRUKTÚRA PODNIKU V ROKU 2020

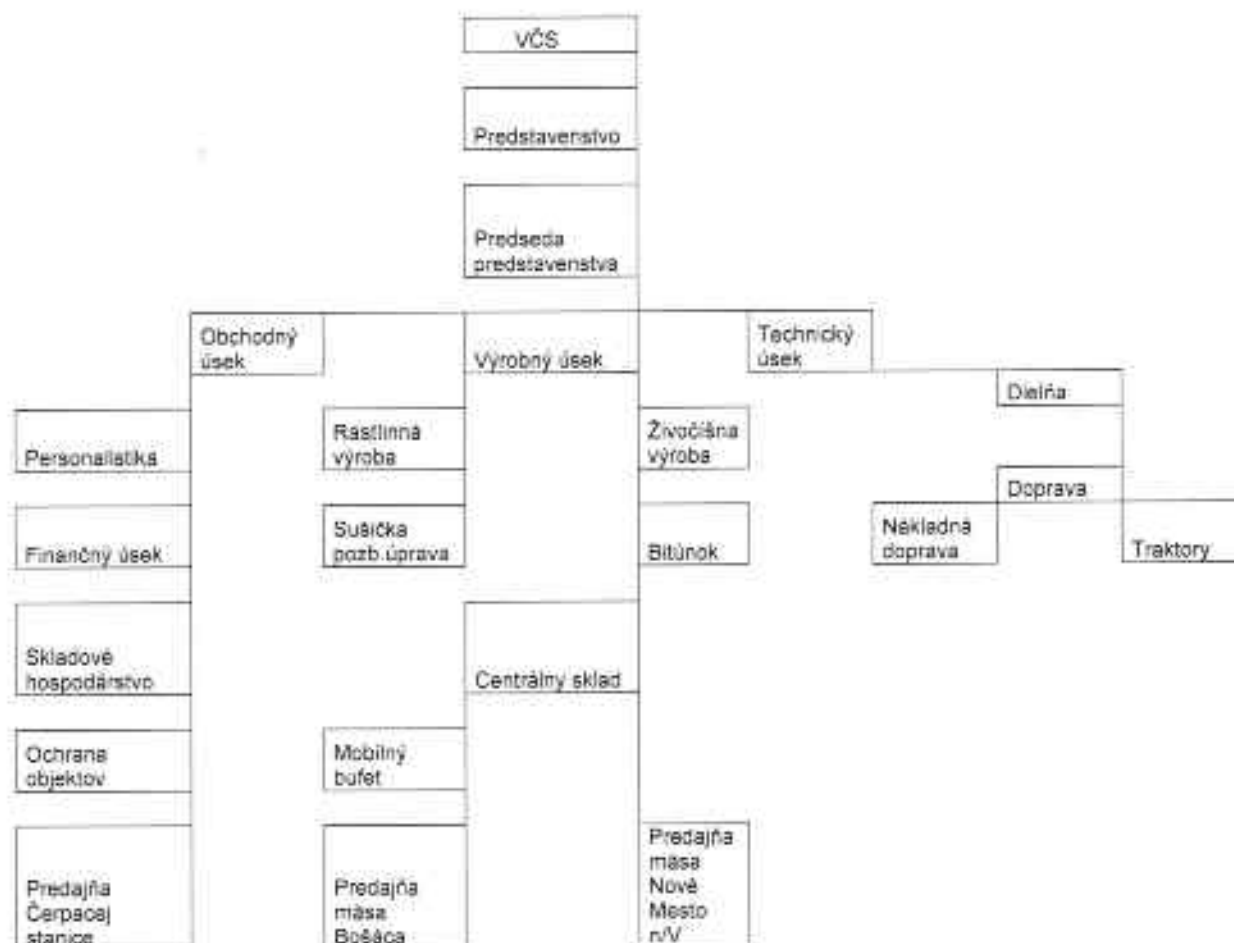

Ukazovatele práce a miezd

Ukazovateľ	k 31.12.2019	k 31.12.2020
Počet zamestnancov spolu	70	68
z toho počet vedúcich zamestnancov	6	6
Priemerný prepočítaný počet zamest.	71,2	70,5
Mzdové náklady v €	871 574	982 621

Výročná správa za rok 2020

Iné ukazovatele, ktoré vyžaduje zákon

- a, Družstvo sa nezahrňuje do konsolidovanej účtovnej závierky.
- b, Družstvo nie je neobmedzene ručiacim spoločníkom v iných spoločnostiach.
- c, Družstvo nemá zriadenú organizačnú zložku v zahraničí.
- d, Družstvo neposkytlo pôžičku.
- e, Po skončení účtovného obdobia, za ktoré sa zostavuje táto výročná správa nenastali žiadne udalosti osobitného významu.

Ekonomické ukazovatele a finančná situácia

1. Peniaze a peňažné ekvivalenty v €

V nasledujúcej tabuľke je vysvetlený rozdiel medzi stavom finančných účtov vykázaných vo výkaze Súvaha a stavom peňažných prostriedkov a ekvivalentov, vykázaných v prehľade peňažných tokov:

	31.12.2019	31.12.2020
Peniaze v pokladniach v €	7 648	2 939
Ceniny	2 612	3 376
Peniaze na účtoch v bankách	32 259	52 044
Peniaze na ceste - platobné karty	1 516	759
Spolu peniaze a peňažné ekvivalenty	44 035	59 118

2. Ukazovatele peňažných tokov v €

	Ukazovateľ	31.12.2019	31.12.2020
	zvýšenie /+/- alebo zníženie /- peňažných tokov		
A***	Čisté toky z prevádzkovej činnosti	770 576	471 895
B***	Čisté peňažné toky z investičnej činnosti	-473 429	- 1 072 676
C***	Čisté peňažné toky z finančnej činnosti	-343 225	615 864
D	Čisté zvýšenie alebo zníženie	-46 078	15 083
	Stav peňažných prostriedkov na začiatku UO	90 113	44 035
	Stav peňažných prostriedkov na konci UO	44 035	59 118

3. Analýza finančného stavu – vlastného imania v € a rozdielové ukazovatele

Štruktúra imania družstva je znázornená v nasledujúcej tabuľke

	Stav ku 31.12.2019	Prírastky	Úbytky	Presuny	Stav ku 31.12.2020
Základné imanie	857 547				857 547
Zmena ZI	-19 021		13 295		-32 316
Ostatné kapitálové fondy	567 583				567 583
Zákonný rezervný fond a NF	657 432	5 849			663 281
Ostatné fondy	805 656	7 575	-93		813 324
Hospodársky výsledok po zdanení	7 575	-220 001		7 575	-220 001
Vlastné imanie spolu	2 876 772	-206 577	13 202	7 575	2 649 418

4. Návrh na vykrytie hospodárskeho výsledku - straty v €

Predstavenstvo Družstva predkladá návrh Výročnej členskej schôdzy na vykrytie hospodárskeho výsledku dosiahnutého za rok 2020 - strata vo výške - 220 001,40 €

V celkovej výške 100 % vykrytie straty z fondu stabilizácie a rozvoja ... **220 001,40 €**

Výročná správa za rok 2020

Majetok a záväzky v €

	31.12.2019	31.12.2020
MAJETOK SPOLU	5 679 189	6 313 799
Neobežný majetok	4 239 690	4 843 273
Dlhodobý hmotný majetok	4 237 032	4 840 615
Dlhodobý finančný majetok	2 658	2 658
Obežný majetok	1 425 266	1 467 113
Zásoby	1 087 954	1 090 049
Dlhodobé pohľadávky	0	0
Krátkodobé pohľadávky	293 277	317 946
Finačné účty	44 035	59 118
Časové rozlíšenie	14 233	3 413
Časové rozlíšenie krátkodobé	14 233	3 413
Časové rozlíšenie dlhodobé		
VLASTNÉ IMANIE a ZÁVAZKY	5 679 189	6 313 799
Vlastné imanie	2 876 772	2 649 418
Základné imanie	838 526	825 231
Ostatné kapitálové fondy	567 583	567 583
Zákonné rezervné fondy	657 432	663 281
Ostatné fondy zo zisku	805 656	813 324
Oceňovacie rozdiely	0	0
Výsledok hospodárenia min. rokov	0	0
Výsledok hospodárenia za účt. Obdobie	7 575	-220 001
ZÁVAZKY	2 127 303	2 944 366
Dlhodobé záväzky	350 988	367 222
Dlhodobé rezervy	0	0
Dlhodobé bankové úvery	673 437	1 227 269
Krátkodobé záväzky	771 009	941 991
Krátkodobé rezervy	123 886	124 375
Bežné bankové úvery	208 203	283 509
Krátkodobé finančné výpomoci	0	0
Časové rozlíšenie	675 115	720 015
Výnosy budúcich období dlhodobé	604 434	632 546
Výnosy budúcich období krátkodobé	70 680	87 459

Výročná správa za rok 2020

Výnosy a náklady v €

	Rok 2019	Rok 2020
Čistý obrat	3 747 512	3 983 513
Výnosy z hospodárskej činnosti	4 239 742	4 478 297
Tržby z predaja tovaru	724 796	735 834
Tržby z predaja vlastných výrobkov	2 483 357	2 664 048
Tržby z predaja služieb	50 089	91 386
Zmena stavu	-44 940	-24 659
Aktivácia	137 748	126 280
Tržba z predaja HIM a materiálu	91 951	121 438
Ostatné výnosy z hospodárskej činnosti	796 741	763 970
Náklady na hospodársku činnosť spolu	4 136 938	4 611 108
Náklady na obstaranie predaného tovaru	658 176	639 404
Spotreba materiálu a energie	1 284 202	1 468 625
Služby	402 337	491 924
Opravná položka k zásobám		
Osobné náklady	1 224 955	1 390 939
Mzdové náklady	871 574	982 621
Náklady na soc. Poistenie	305 233	346 335
Sociálne náklady	48 148	61 983
Dane a poplatky	23 769	28 833
Odpisy HIM	503 527	538 894
Zostatková cena predaného HIM	33 736	47 317
Opravné položky k pohľadávkam	154	- 154
Ostatné náklady na hospod. činnosť	6 082	5 326
Výsledok hosp. z hospodárskej činnosti	102 804	-132 811
Výnosy z finančnej činnosti spolu		20
Výnosové úroky		
Kurzové zisky		
Výnosy z precenenia CP		
Ostatné výnosy z fin. činnosti		20
Náklady na finančnú činnosť spolu	68 604	73 311
Nákladové úroky	24 560	29 121
Kurzové straty	26	76
Náklady na precenenie CP		
Ostatné finančné náklady	44 018	44 114
Výsledok hospodárenia z finančnej činnosti	- 68 604	- 73 291
Výsledok hospodárenia za účt. Obdobie pred zdanením	34 200	-206 102
Daň z príjmov	26 625	13 899
Daz príjmov splatná	4 505	
Daň z príjmov odložená	22 120	13 899
Výsledok hospodárenia za účt. Obdobie po zdanení	7 575	-220 001