

**Asociácia nepočujúcich Slovenska – Krajské centrum  
nepočujúcich ANEPS Žilina, Kálov 357/17, 010 01 Žilina**

**Výročná správa o činnosti organizácie za rok 2020**



**KČ ANEPS**  
Ž I L I N A

**Žilina**

**Január 2020**

### *„Aj v tichu je krása“*

Za posledný rok sme museli všetci čeliť vážnej svetovej pandémie, ktorá nás prinútila zmeniť svoje životy, postoje i hodnoty. Svet plný osobných stretnutí, objatí a verejných podujatí sa presunul do tzv. Online sveta, ktorý nám v týchto ťažkých chvíľach pomohol, ale aj veľa vzal. Obmedzili sa rôzne vzťahy – priateľské, rodinné, i zamestnanecké a prišli nové opatrenia – a s tým aj povestné „rúška“. Pre zdravých ľudí, ktorí pri komunikácii nemusia pozeráť na ústa a gestikuláciu tváre, to bolo plne akceptovateľné. Vedť iba tak sa môžeme ochrániť a predísť koronavírusu. Ale pre nás sluchovo postihnutých, začal veľký boj pri bežných činnostiach a komunikáciách. Boli sme nepriamo diskriminovaní všade, kde bolo potrebné komunikovať, či už pri riešení životných situácií, pri online vzdelávaní alebo pozeraní televízie.

A tu sa zrodil nápad, ktorý dokázal plne akceptovať nové opatrenia v podobe zahalenia dýchacích ciest spolu s odstránením komunikačnej bariéry pre nás sluchovo postihnutých. Miesto klasických rúšok a respirátorov sme začali používať priesvitné štíty, ktoré nás na jednej strane chránili, a na druhej strane neobmedzovali v našej bežnej komunikácii. Nastavili sme si priority služieb čo najvyššie a poskytovali sme pomoc a informácie všade tam, kde to bolo potrebné. Sluchovo postihnutí mali problém vysvetliť si stále nové opatrenia v súvislosti s novým koronavírusom, preto sme snažili poskytovať čo najviac informácií, tlmočených do nášho posunkového jazyka a tituliek.

Vo Výročnej správe za rok 2020 sme zhrnuli to, čo sme sa spoločným úsilím snažili pre našu komunitu aj napriek ťažkému roku zabezpečiť a bojovať tak za naše hodnoty, ale aj zodpovednosti voči ostatným.

Všetkým zároveň chcem popriať lepšie obdobie, nech ten uplynulý rok je len tou matnou spomienkou, ktorá sa časom rozplynie a hlavne všetkým veľa zdravia.



**Mgr. et Mgr. Jana Filipová**

**Obsah :**

- 1. Základné údaje o organizácii**
- 2. Hlavné ciele a poslanie**
- 3. Organizačná schéma a členovia organizácie**
- 4. Čerpanie finančných prostriedkov za rok 2020**
- 5. Predpokladaný rozpočet na rok 2021**
- 6. Plán práce na rok 2021**
- 7. Spolupráca s inými organizáciami**
- 8. Prehľad o doterajšej činnosti organizácie**

## 1 Základné údaje o organizácii

**Názov :** Krajské centrum nepočujúcich ANEPS

**Právna forma :** občianske združenie

**Register :** MV SR zo dňa 17.05.2013 č.: VVS/1-900-90-41593

**Sídlo :** Kálov 357/17, 010 01 Žilina

**IČO :** 42 346 452

**DIČ:** 202 387 1817

**Číslo účtu:** SK38 7500 0000 0040 1864 6991 – bežný účet  
SK25 7500 0000 0040 2073 8545 – účet pre príjem príspevku ŽSK

**Štatutárny zástupca :** Mgr. et Mgr. Jana Filipová

**Mobil :** + 421 908 436 721

**Email, web:** nepocujucizilina@gmail.com, www.kcanepsza.sk

## 2 Hlavné ciele a poslanie

**OZ Krajské centrum nepočujúcich ANEPS – KC ANEPS Žilina** je dobrovoľné občianske združenie podľa zákona č. 83/1990 Zb. o združovaní občanov, humanitného a charitatívneho charakteru Nepočujúcich občanov so sídlom v Žiline. Vzniklo na základe zmeny stanov Asociácie nepočujúcich Slovenska, kde sa môžu organizačné jednotky stať samostatnými právnymi subjektmi z dôvodu zmien legislatívy v Slovenskej republike.

### **KC ANEPS Žilina je aj neverejným poskytovateľom sociálnych služieb :**

**Číslo registrácie a dátum zápisu do registra: 13/2013/OSV**

Druh sociálnej služby: *požičiavanie pomôcok*

Miesto poskytovania: Kálov 357/17, 010 01 Žilina

Forma a rozsah soc. služby: ambulatná, určitý čas - do 01.01.2026

Druh sociálnej služby: *špecializované sociálne poradenstvo*

Miesto poskytovania: Kálov 357/17, 010 01 Žilina

Forma a rozsah soc. služby: ambulatná, určitý čas - do 29.08.2024

Druh sociálnej služby: *tlmočnická služba*

Miesto poskytovania: Kálov 357/17, 010 01 Žilina

Forma a rozsah soc. služby: ambulatná, neurčitý čas

### **Cieľom KC ANEPS Žilina je:**

- vytvárať špecifické podmienky pre rozvoj a uspokojovanie potrieb a záujmov členov, informovať ich o svojej činnosti,
- systematicky obhajovať práva a špecifické záujmy členov a iniciatívne presadzovať
- ich riešenie,

- oboznamovať verejnosť s problematikou nepočujúceho občana s cieľom, aby spoločnosť nepočujúcich občanov vnímala ako svoju integrovanú súčasť,
- vykonávať sociálnu prevenciu, poskytovať sociálne poradenstvo a informácie nepočujúcim občanom s využitím posunkového jazyka nepočujúcich, artikulácie a dostupných informačných prostriedkov v súlade so zákonom č. 448/2008 Z. z. o sociálnej pomoci v znení neskorších predpisov,
- zabezpečiť výchovu a vzdelávanie tlmočníkov posunkovej reči, artikuláčnych tlmočníkov, zamestnancov ANEPS, sociálnych pracovníkov a dobrovoľníkov,
- zabezpečiť propagáciu činnosti ANEPS vo vlastnom časopise a iných masovokomunikačných prostriedkoch a získavať reklamných partnerov.

### **Cieľové skupiny :**

- nepočujúci (dospelí, detí a mládež),
- nedoslýchaví,
- s kochleárnym implantátom,
- rodičia nepočujúcich detí, detí s kochleárnym implantátom,
- priaznivci, priatelia a dobrovoľníci nepočujúcich,
- široká verejnosť zaoberajúca sa problematikou sluchovo postihnutých.

### 3 Organizačná schéma a členovia organizácie

#### Počet členov za rok 2020 : 116

/za členov sa počítajú len tí členovia, ktorí mali uhradené členské príspevky na rok 2019/

Rok 2019 počet členov: **99**, Rok 2018 počet členov: **101**, Rok 2017 počet členov: **117**,  
Rok 2016 počet členov: **118**

Rok 2015 počet členov: **113**, Rok 2014 počet členov: **103**

#### Organizačná schéma :

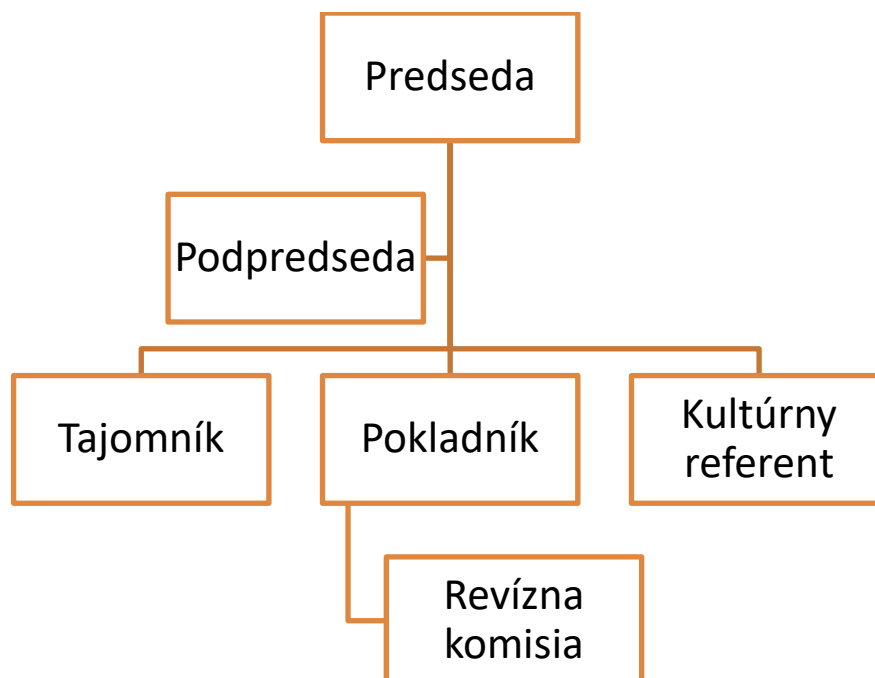

#### Zloženie členov výboru :

##### **predseda:**



Mgr. et Mgr. Jana Filipová

VŠ ekonómie a manažmentu vo verejnej správe – odbor verejná správa

VŠ sv. Alžbety, inštitút sv. Jána Bosca – odbor sociálna práca

Mesto: Žilina

**podpredseda:**



Peter Kolarčík, Žilina

Stredná škola pre SPM, Bratislava, odbor – knihár

Mesto: Žilina

**tajomník/administrátor:**

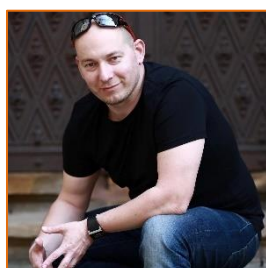

Ing. Jaroslav Smatana, Považská Bystrica

VŠ Žilinská univerzita/Elektrotechnická fakulta Žilina, odbor  
Informačné a zabezpečovacie systémy

Mesto: Považská Bystrica

**pokladník:**



František Podhorský, Žilina

Stredná odborná škola, odbor - kuchár

Mesto: Žilina

**kultúrny referent:**



Pavol Dzurov, Žilina

SŠ pre SPM, Kremnica, odbor – stolár – operátor

Mesto: Žilina

**predsedovia revíznej komisie :**

- 1.) Slávka Kolarčíková, Žilina
- 2.) Mária Reháková-Verešová, Žilina
- 3.) Silvia Hraňová, Žilina

## 4 Čerpanie finančných prostriedkov za rok 2020

## Celkové čerpanie finančných prostriedkov za rok 2020

Názov položky	Príjmy/spolu		Rozdiel/nevyčer.
Mesto Žilina - projekty	1 958,99		
ŽSK špec. sociálne poradenstvo	29 498,40		
ŽSK . tlmočnicka služba	40 488,00		
MPSVaR SR – špec. soc. poradenstvo	4 900,00		
2 % KC ANEPS Žilina	2 270,77		
Prijaté dary	50,00		
Prijaté príspevky od FO	55,00		
Tržby z predaja služieb	702,00		
Príspevok od iných organizácií	3 634,65		
<b>SPOLU CELKOM PRÍJMY:</b>	<b>83 557,81</b>		
Názov položky	Výdavky/spolu		
Mzdy zamestnancom (4 osoby)	<b>40 195,18</b>		
Odvody do poisťovni	<b>17 281,37</b>		
Ostatné Dane a poplatky	<b>14,50</b>		
Energie (voda, kúrenie, spotreba energie)	<b>3 811,86</b>		
Náklady na reprezentáciu	<b>866,50</b>		
Spotrebný materiál (kancelársky papier, čistiace prostriedky, odborná literatúra, kompenzačné pomôcky, projekty)	<b>10 679,43</b>		
Ostatné služby	<b>15 827,18</b>		
Iné ostatné náklady	<b>111,60</b>		
Úroky	<b>0,06</b>		
<b>SPOLU CELKOM VÝDAVKY:</b>	<b>88 787,68</b>		<b>Bežný účet zost.</b>
	<b>EUR</b>		<b>-5 229,87 EUR</b>

## 5 Predpokladaný rozpočet na rok 2021

Názov	Príjmy spolu v EUR:
Mesto Žilina	7 000,00
Žilinský samosprávny kraj – mzdy 4 ZC	69 986,40
Ministerstvo práce, sociálnych vecí a rodiny SR	12 228,72
Ostatné projekty (výzvy počas roka)	1 000,00
<b>Ostatné príjmy:</b>	
Dary, príspevky	200,00
2 % dane FO a PO	3 000,00
Členské, poplatky, kurzy	1 500,00
Pôžička	0,00
<b>Všetky príjmy spolu v EUR:</b>	<b>94 915,12</b>

## Potrebné nevyhnutné náklady:

Por. č.	Názov	Mesačný náklad v EUR	Ročný náklad v EUR
1.	Prenájom priestorov	504,00	6 048,00
2.	Komunikačné náklady, energie	150,00	1 800,00
3.	Mzdy zamestnanca, 4 osoby	2 939,00	35 268,00
4.	Poistné a príspevok zamestnávateľa	1 850,00	22 200,00
5.	Spracovanie účtovníctva Účtovná závierka, ročné zúčtovanie, šanóny	98,40	1 180,80 90,00
6.	Mobil (27,00€) , internet (15,49 €)	42,49	509,88
7.	Spotrebný materiál – kancelárske potreby, tonery, odborná literatúra, tlač, čistiace prostriedky	50,00	600,00
8.	Kurzy, školenia, prednášky	60,00	720,00
9.	Ostatné služby – poštovné, reklama, stravné lístky, opravy	300,00	3 600,00
<b>SPOLU:</b>		<b>5 993,89</b>	<b>72 015,88</b>

## 6 Plán práce na rok 2021

**Otváracia doba** v priestoroch KC ANEPS ZA je každý pracovný deň od 08<sup>00</sup>h - 16<sup>00</sup>h. **Bližšie informácie** k záujmovej činnosti budú podávané v rámci piatkových popoludňajších záujmových činností a na výborových schôdzach KC ANEPS ZA. **Informácie** o špecializovanom sociálnom poradenstve, kompenzačných pomôckach, aktuálnej legislatíve, sociálnej pomoci, tlmočeniu do posunkovej reči, je potrebné rezervovať vopred aspoň 1 deň v priestoroch KC ANEPS ZA, alebo na telefónnom čísle aj prostredníctvom SMS +421 908 436 721, alebo emailom: nepocujucizilina@gmail.com

**Plán činností na príslušný rok podľa oblasti pôsobenia a aktivít:**

Oblasť pôsobenia	Aktivity
<b>Sociálne služby/úseky</b>	Špecializované sociálne poradenstvo pre FO
	Požičiavanie kompenzačných pomôcok
	Tlmočnícka služba pre FO
	Tlmočnícka služba
	Osobná asistencia - sprostredkovanie
<b>Dobrovoľníctvo/záujmová činnosť</b>	Dobrovoľnícka činnosť
<b>Partnerstvo/záujmová činnosť</b>	Asociácia Nepočujúcich Slovenska
	Centrá nepočujúcich ANEPS
	Krajské centrá nepočujúcich ANEPS
<b>Kultúra/záujmová činnosť</b>	Medzinárodný deň nepočujúcich
	Voľný čas/ divadlo, kino, súťaže, pobyty
<b>Medzinárodná spolupráca</b>	Európska únia nepočujúcich
	Svetová federácia nepočujúcich
<b>Vzdelávanie/záujmová činnosť</b>	Kurzy posunkového jazyka
	Rozvoj slovnej a posunkovej zásoby
	Voľno časové aktivity
	Neformálne vzdelávanie
	Spolupráca s MŠ a VŠ
<b>Duchovný život/záujmová činnosť</b>	Sväté omše, sviatosti, náboženské posunky
	S politikmi v samospráve (mestá, obce, VÚC)
	Diskusie a účasť na verejnosti

**Schválený plán práce záujmových aktivít na rok 2021**

Záujmové aktivity sa budú priebežne schvaľovať podľa vývoja pandemickej situácie a možnosti uvoľnenia opatrení. Momentálne KC ANEPS bude vykonávať len ONLINE kurzy, školenia a podľa potrieb členov zabezpečovať špecifické služby.

**Vývoj členstva/záujmové aktivity, štruktúra podľa pohlavia:**

Rok	Organizačná jednotka	Počet členov	Muži	Ženy	Spolu
2003	SZSP*	53	26	27	53
2004	SZSP	46	26	20	46
2005	SZSP	54	24	20	54
2006	SZSP	47	28	19	47
2007	CN ANEPS ZA	43	24	19	43
2008	CN ANEPS ZA	33	20	13	33
2009	CN ANEPS ZA	43	25	18	43
2010	CN ANEPS ZA	45	26	19	45
2011	CN ANEPS ZA	43	28	15	43
2012	CN ANEPS ZA	71	40	31	71
2013	KC ANEPS ZA	94	53	41	<b>94</b>
2014	KC ANEPS ZA	103	50	53	<b>103</b>
2015	KC ANEPS ZA	113	62	51	<b>113</b>
2016	KC ANEPS ZA	118	63	55	<b>118</b>
2017	KC ANEPS ZA	116	60	56	<b>116</b>
2018	KC ANEPS ZA	101	54	47	<b>101</b>
2019	KC ANEPS ZA	99	57	42	<b>99</b>
2020	KC ANEPS ZA	116	67	49	<b>116</b>

**Pozn.** SZSP\* = Slovenský zväz sluchovo postihnutých, CN ANEPS ZA\* = centrum nepočujúcich ANEPS Žilina, KC ANEPS ZA\* = Krajské centrum nepočujúcich ANEPS Žilina

**7 Spolupráca s inými organizáciami**

Výbor KC ANEPS aktívne spolupracovuje so Centrom nepočujúcich Martin, ale aj s inými organizačnými jednotkami v rámci celej SR. Keďže sa snažíme aj o zviditeľnenie organizácie - plánujeme aj naďalej využívať ponúknuté kurzy, poradenstvá a akcie. Plán a ponúkané služby, ktoré plánujeme komplexne realizovať na území Žilinského kraja sa prispôbujú aj počas roka, nakoľko narastá počet obyvateľov so sluchovým postihnutím.

## 8 Prehľad o doterajšej činnosti organizácie

Krajské centrum nepočujúcich ANEPS Žilina ako jediný subjekt v Žilinskom kraji poskytuje služby sociálnej prevencie, sociálneho poradenstva a od roku 2014 získalo akreditáciu na poskytovanie špeciálneho sociálneho poradenstva pre sluchovo postihnutých v Žilinskom kraji. V tomto smere je pokračovateľom po Slovenskom zväze sluchovo postihnutých od roku 1991 – 2007 a od roku 2007 – 2013 od organizačnej jednotky Centrum nepočujúcich ANEPS Žilina bez právnej subjektivity.

### Sociálne služby (v súlade so zákonom 448/2008) :

**Špecializované sociálne poradenstvo** je odborná činnosť zameraná na pomoc osobám so sluchovým postihnutím v nepriaznivej sociálnej situácii a na pomoc ich rodinám a komunitám. Poradenstvo sa klientom poskytuje priamo v organizácii alebo v teréne. Prijímateľom špecializovaného sociálneho poradenstva však môže byť aj inštitúcia, ktorá pracuje s osobou so sluchovým postihnutím. Osoba so sluchovým postihnutím v spolupráci s kvalifikovaným poradcom hľadajú riešenie sociálneho problému, v spolupráci identifikujú sociálny problém a hľadajú jeho riešenie. Špecializované sociálne poradenstvo zabezpečujú 2 dobrovoľníci a 1 sociálny pracovník, ktorý má dosiahnuté vysokoškolské vzdelanie v odbore špeciálna pedagogika sluchovo postihnutých a ovláda komunikáciu s osobami so sluchovým postihnutím (posunkovom jazykom a prostredníctvom artikulácie).

**Špecializované sociálne poradenstvo sa poskytuje najmä v pracovných dňoch so zameraním sa na nasledujúce oblasti:**

- poradenstvo a pomoc pri posúdení povahy problému fyzickej osoby, rodiny alebo komunity a poskytnutie základných informácií o možnostiach riešenia problému a podľa potreby aj odporúčanie a sprostredkovanie ďalšej odbornej pomoci,
- poradenstvo a pomoc pri minimalizovaní sociálnych stigiem týkajúcich sa postihnutia,
- poradenstvo a vedenie prijímateľa sociálnej služby pri hľadaní podpory vo svojom okolí,
- poradenstvo a pomoc pri zvládaní a riešení predsudkov zo strany intaktnej populácie,
- poradenstvo a pomoc pri spôsoboch riešenia problému komunikačnej bariéry a s tým súvisiacich nácvikov komunikačných a asertívnych zručností,
- rodičovské poradenstvo a práca s rodinou a sociálnym okolím prijímateľa služby.

Neverejný poskytovateľ sociálnych služieb v Žilinskom kraji – špecializované sociálne poradenstvo príjmy a výdavky:

Názov položky	Príjmy v EUR	Výdavky v EUR
Finančný príspevok ŽSK	29 498,40	
Finančný príspevok MPSVaR	4 900,00	
Prenájom priestorov		
Mzdy, poistné a príspevky		23 192,02
Energie		
Mandátne zmluvy		2 660,00
Školenie		100,00
Poplatky banke / istina		15,90
Služby (účtovníctvo, str. lístky, internet, telefón)		1 018,34
Iné náklady		7 412,14
<b>SPOLU:</b>	<b>34 398,40</b>	<b>34 398,40</b>

Neverejný poskytovateľ sociálnych služieb v Žilinskom kraji – tlmočnická služba príjmy a výdavky

Názov položky	Príjmy v EUR	Výdavky v EUR
Finančný príspevok ŽSK	40 488,00	
Nevyčerpaný finančný príspevok ŽSK		
Prenájom priestorov		3 528,00
Mzdy , poistné a príspevky		24 025,86
Kompenzačné pomôcky		1 105,83
Energie		2 686,43
Internet , telefón		283,44
Poplatky banke /istina		38,26
Mandátne zmluvy		2 942,99
Iné náklady		5 877,19
<b>SPOLU:</b>	<b>40 488,00</b>	<b>40 488,00</b>

## **Požičiavanie kompenzačných pomôcok**

Kompenzačné pomôcky pomáhajú ľuďom so sluchovým postihnutím zmierniť ich hendikep a prekonať problémy bežného života odstraňovaním komunikačnej, informačnej a technologickej bariéry ako je: telefonovanie, počutie zvukov, zrozumiteľnosť hovoreného slova a pod. Slúžia ako nástroj prevencie proti vylúčeniu osôb z každodenného spoločenského a pracovného života kvôli nedostupnosti kompenzačných pomôcok.

V roku 2020 sme zapožičali celkom 38 kompenzačných pomôcok, ktoré občanom s postihnutím sluchu pomohlo pri prekonávaní problémov, ktoré súviseli s komunikáciou – išlo najmä o načúvacie aparáty s nastavením, špeciálne zariadenie na prenos zvuku k TV, svetelno – zábleskové lampičky a hadičky ku načúvacím aparátom.

## **Tlmočnická služba**

Cieľom tlmočnickej služby pre osoby so sluchovým postihnutím je zabezpečenie prístupu k informáciám a zabezpečenie bezbariérovej komunikácie. Hlavným zámerom je znižovanie komunikačnej a informačnej bariéry. V roku 2020 sme navýšili počet klientov o 6 ľudí a personálne navýšili kapacitu o 1 zamestnanca a v nevyhnutných prípadoch zabezpečili tlmočenie prostredníctvom 2 mandatárov.

**Organizácia poskytuje nasledujúce formy tlmočenia prostredníctvom certifikovaných kvalifikovaných tlmočníkov:**

### **a/ Tlmočnická služba v zmysle platnej legislatívy**

- Artikulačné tlmočenie.
- Tlmočenie v posunkovom jazyku.
- Tlmočenie v posunkovanej slovenčine.
- Tlmočenie v taktilnej forme posunkového jazyka.

### **b/ Tlmočenie medzinárodných posunkov**

- Tlmočenie medzinárodných posunkov do/z hovoreného slovenského jazyka – ide o tlmočenie na medzinárodnej úrovni, veľmi často využívaná cez sociálne siete.

**Celkový prehľad využívania sociálnych služieb v hodinách**

Mesiac a rok 2020	Tlmočnicka služba (TS*) v hod.	Špecializované sociálne poradenstvo (ŠSP**)	Počet klientov/počet konzultácií TS*	Počet klientov/počet konzultácií ŠSP**
Január	338	361	46/86	68/149
Február	307	268	51/95	72/148
Marec	334	380	41/80	48/136
Apríl	210	317	40/69	63/126
Máj	272	294	38/74	53/132
Jún	319	312	45/83	60/137
Júl	361	302	50/102	68/138
August	295	229	49/93	51/98
September	320	296	53/98	65/127
Október	357	192	44/99	49/98
November	299	166	42/88	56/103
December	245	132	44/85	43/77
<b>SPOLU:</b>	<b>3 657</b>	<b>3 249</b>	<b>543/1052</b>	<b>696/1 469</b>

\* - Tlmočnicka služba,

\*\* - Špecializované sociálne poradenstvo

## Výber realizovaných aktivít v roku 2020.

### 1.) Erasmus +- participant portal Anleitung fur Antragsteller/Vzdelávanie dospelých v mestách a regiónoch.

Cieľom projektu je vyvinúť vzdelávací koncept pre nepočujúcich dospelých, ktorý je možné udržateľne využívať v rámci spolupracujúcich stredoeurópskych inštitúcií a v budúcnosti ešte v širšom rozsahu. Existuje veľa nepočujúcich, ktorí sa po ukončení školy učia jednoduché aplikované povolanie a nemajú prístup k ďalšiemu vzdelávaniu a vzdelávaniu dospelých vo svojej krajine.

Projekt so sebou prináša inovatívny koncept, ktorým sa dosahuje ďalekosiahle zlepšenie životnej úrovne nepočujúcich v oblasti vzdelávania dospelých v celej Európe. V rámci projektu boli uzatvorené aj strategické partnerstvá v strednej Európe. Obdobie projektu je stanovené na dva roky a má položiť základ pre rozšírenie vzdelávania dospelých nepočujúcich v Európe. V januári 2020 sme sa zúčastnili sústredujúceho - „Posilňovanie sociálnych, demokratických a mediálno-kultúrnych zručností - kritické myslenie“. Počas tohto stretnutia sa konalo veľké množstvo prednášok o politických, sociálnych a mediálnych témach pre dospelých nepočujúcich, ktorí sa chcú vzdelávať.



## 2.) Šitie rúšok – dobrovoľnícke zapojenie.

Vzhľadom na nečakanú situáciu – koronavírus, sme aj my šikovné krajčírky nepočujúce šili rúška. Spolu sme tak ušili viac ako 7. 000 kusov rúšok, ktoré boli odovzdané pre širokú verejnosť prostredníctvom Mesta Žilina, ale aj Nadácie Mesta Žilina. Keďže veľa nepočujúcich vyštudovalo krajčírstvo mohli sme tak oprášiť šikovné ruky a zaspomínať si aj na školské časy, kedy sme sa tomuto remeslu venovali aj pracovne.

Neskôr sme zabezpečili prehľadné štíty, nielen pre nepočujúcich aby mohli lepšie komunikovať ale aj pre tlmočníkov, ktorý tlmočia v TV tlačové a iné správy.



## 3.) Dar od Rotary CLUB Žilina International

V rámci aktivít združenia Rotary CLUB Žilina International naša predsedníčka obhájila potrebu pomoci pri natáčaní videí, a team sa rozhodol našu organizáciu podporiť materiálnym darom v hodnote 2 830 €.

Hlavným cieľom bolo vytvoriť vhodný priestor na integráciu počujúcich a nepočujúcich členov a klientov s cieľom odstránenia komunikačných bariér.



## 4.) Kurzy, školenia, semináre, prednášky

Naše združenie pripravuje pre všetkých sluchovo postihnutých aj rôzne kurzy, školenia, semináre a prednáška. Minulý rok sme nemali veľa možnosti ich zorganizovať, ale niekoľko sme ich stihli, sú to najmä: kurz prvej pomoci, titulkovanie, dostupné bývanie.

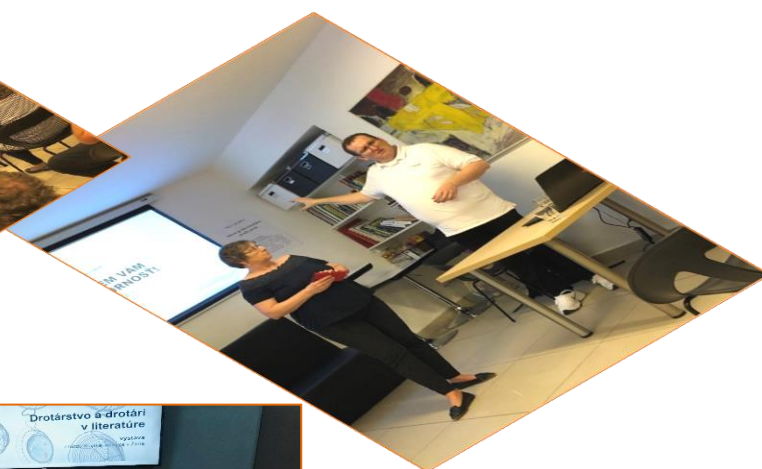
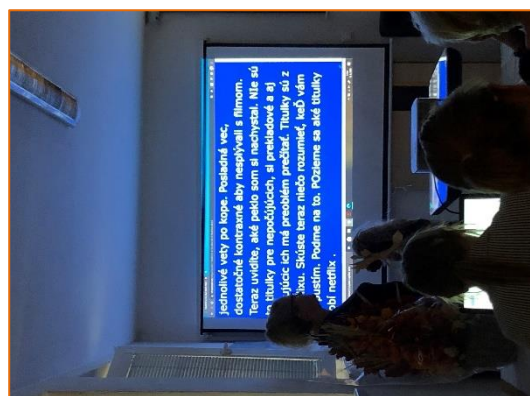

## 5.) Spolupráca s mestským divadlom Žilina – titulkované predstavenia.

Mestské divadlo Žilina v spolupráci s Asociáciou Nepočujúcich Slovenska a organizačnou jednotkou KC ANEPS ZA uviedlo po prvýkrát divadelné predstavenie s tlmočením a titulkami pre sluchovo postihnutých. Predstavenie inscenácie hry Andreasa Sautera a Bernharda Studlara Prachy! v réžii Mariána Amslera sa konalo 23. septembra 2020 o 19.00 hod. v rámci Medzinárodného týždňa nepočujúcich, ktorý sa oslavuje na celom svete. Tento rok sa oslavy zameriavajú na dôležitosť posunkového jazyka, ktorý je jedným z prvkov špecifickej kultúry ľudí s postihnutím sluchu (nepočujúcich, nedoslýchavých, ohluchnutých a iných).

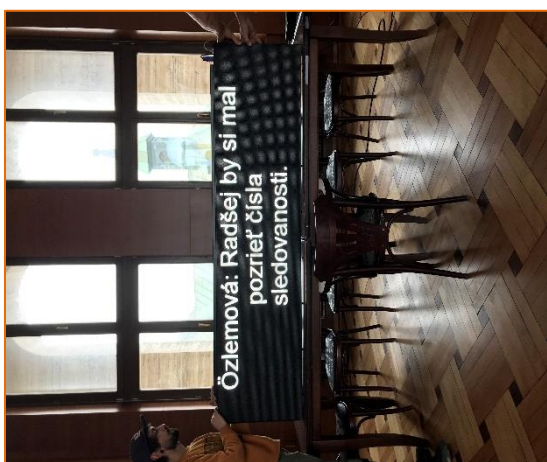

## Celoslovenské sústreďenia

Krajské centrum nepočujúcich ANEPS Žilina poskytuje svoje priestory pre celoslovenské organizačné jednotky na rôzne konferencie, školenia, kurzy, tvorivé dielne a pod. Výhodou je dobrá dopravná dostupnosť priamo v centre mesta a vybavenosť počítačmi, projektorom, plátnom a stoličkami. Celková kapacita je 150 ľudí.

## Vlastná popularizácia činnosti združenia

Vlastnú popularizáciu činnosti združenia je možné rozdeliť na pasívnu a aktívnu:

- Pasívna forma - jedná sa o poskytovanie informácií všeobecne o združení na internetovom portáli [www.kcanepsza.sk](http://www.kcanepsza.sk), kde môžu záujemcovia nájsť množstvo informácií o združení, o jeho aktivitách a pripravovaných akciách, ako aj o

personálnom zabezpečení združenia. Zároveň nechýba ani prezentácia našich akcií prostredníctvom samostatnej časti fotogalérie.

- Aktívna forma - jedná sa o prezentáciu aktivít organizácie na nami organizovaných akciách, resp. na prezentačných stretnutiach. V roku 2019 sme pokračovali a v uskutočňovaní prezentačných akcií, v rámci realizovaných aktivít sme sa zviditeľnili hlavne medzi občanmi a na základe toho sme získali nových partnerov.

### Pod'akovanie

Pod'akovanie patrí všetkým našim zamestnancom, dobrovoľníkom, rodinám-ktoré nám pomáhajú rôznymi aktivitami a tiež za finančnú pomoc mestu Žilina, Žilinskému samosprávnemu kraju, Ministerstvu práce sociálnych vecí a rodiny SR, bez nich by sme nemohli naplňať ciele organizácie a potreby cieľovej skupiny ľudí s postihnutím sluchu.

Vypracovala : Mgr. et Mgr. Jana Filipová

V Žiline, dňa 30.01.2021