

JUDr. Ing. Katarína Šašková
Medvedzie 119, 027 44 Tvrdošín
audítor, licencia UDVA č. 959

SPRÁVA NEZÁVISLÉHO AUDÍTORA
pre štatutárny orgán a obecné zastupiteľstvo obce

Obec Rajecká Lesná
č. 82, 013 15 Rajecká Lesná
IČO: 00 321 583

2020

SPRÁVA NEZÁVISLÉHO AUDÍTORA
pre štatutárny orgán a obecné zastupiteľstvo obce

Obec Rajecká Lesná
č. 82, 013 15 Rajecká Lesná
IČO: 00 321 583

I. Správa z auditu účtovnej závierky

Názor

Uskutočnili sme audit účtovnej závierky obce Rajecká Lesná (ďalej „obec“), ktorá obsahuje súvahu k 31. decembru 2020 výkaz ziskov a strát za rok končiaci sa k uvedenému dátumu, a poznámky, ktoré obsahujú súhrn významných účtovných zásad a účtovných metód.

Podľa nášho názoru, priložená účtovná závierka poskytuje pravdivý a verný obraz finančnej situácie obce k 31. decembru 2020 a výsledku jej hospodárenia za rok končiaci sa k uvedenému dátumu podľa zákona č. 431/2002 Z.z. o účtovníctve v znení neskorších predpisov (ďalej len „zákon o účtovníctve“).

Základ pre názor

Audit sme vykonali podľa medzinárodných audítorských štandardov (International Standards on Auditing, ISA). Naša zodpovednosť podľa týchto štandardov je uvedená v odseku Zodpovednosť audítora za audit účtovnej závierky. Od obce sme nezávislí podľa ustanovení zákona č. 423/2015 o štatutárnom audite a o zmene a doplnení zákona č. 431/2002 Z. z. o účtovníctve v znení neskorších predpisov (ďalej len „zákon o štatutárnom audite“) týkajúcich sa etiky, vrátane Etického kódexu audítora, relevantných pre náš audit účtovnej závierky a splnili sme aj ostatné požiadavky týchto ustanovení týkajúcich sa etiky. Sme presvedčení, že audítorské dôkazy, ktoré sme získali, poskytujú dostatočný a vhodný základ pre náš názor.

Zodpovednosť štatutárneho orgánu za účtovnú závierku

Štatutárny orgán je zodpovedný za zostavenie tejto účtovnej závierky tak, aby poskytovala pravdivý a verný obraz podľa zákona o účtovníctve a za tie interné kontroly, ktoré považuje za potrebné na zostavenie účtovnej závierky, ktorá neobsahuje významné nesprávnosti, či už v dôsledku podvodu alebo chyby.

Pri zostavovaní účtovnej závierky je štatutárny orgán zodpovedný za zhodnotenie schopnosti obce nepretržite pokračovať vo svojej činnosti, za opísanie skutočností týkajúcich sa nepretržitého pokračovania v činnosti, ak je to potrebné, a za použitie predpokladu nepretržitého pokračovania v činnosti v účtovníctve.

Štatutárny orgán je ďalej zodpovedný za dodržiavanie povinnosti podľa zákona č. 583/2004 Z.z. o rozpočtových pravidlách územnej samosprávy a o zmene a doplnení niektorých zákonov v platnom znení (ďalej len „zákon o rozpočtových pravidlách“).

Zodpovednosť audítora¹ za audit účtovnej závierky

Našou zodpovednosťou je získať primerané uistenie, či účtovná závierka ako celok neobsahuje významné nesprávnosti, či už v dôsledku podvodu alebo chyby, a vydať správu audítora, vrátane názoru. Primerané uistenie je uistenie vysokého stupňa, ale nie je zárukou toho, že audit vykonaný podľa medzinárodných audítorských štandardov vždy odhalí významné nesprávnosti, ak také existujú. Nesprávnosti môžu vzniknúť v dôsledku podvodu alebo chyby a za významné sa považujú vtedy, ak by sa dalo odôvodnene očakávať, že jednotlivito alebo v súhrne by mohli ovplyvniť ekonomické rozhodnutia používateľov, uskutočnené na základe tejto účtovnej závierky.

Súčasťou auditu je aj overenie dodržiavania povinnosti obce podľa požiadaviek zákona o rozpočtových pravidlách a v rozsahu, v ktorom zákon o rozpočtových pravidlách ukladá audítorovi toto overenie vykonať.

V rámci auditu uskutočneného podľa medzinárodných audítorských štandardov, počas celého auditu uplatňujeme odborný úsudok a zachovávame profesionálny skepticizmus. Okrem toho:

- Identifikujeme a posudzujeme riziká významnej nesprávnosti účtovnej závierky, či už v dôsledku podvodu alebo chyby, navrhujeme a uskutočňujeme audítorské postupy reagujúce na tieto riziká a získavame audítorské dôkazy, ktoré sú dostatočné a vhodné na poskytnutie základu pre náš názor. Riziko neodhalenia významnej nesprávnosti v dôsledku podvodu je vyššie ako toto riziko v dôsledku chyby, pretože podvod môže zahŕňať tajnú dohodu, falšovanie, úmyselné vynechanie, nepravdivé vyhlásenie alebo obídenie internej kontroly.
- Oboznamujeme sa s internými kontrolami relevantnými pre audit, aby sme mohli navrhnúť audítorské postupy vhodné za daných okolností, ale nie za účelom vyjadrenia názoru na efektívnosť interných kontrol obce.
- Hodnotíme vhodnosť použitých účtovných zásad a účtovných metód a primeranosť účtovných odhadov a uvedenie s nimi súvisiacich informácií, uskutočnené štatutárnym orgánom.
- Robíme záver o tom, či štatutárny orgán vhodne v účtovníctve používa predpoklad nepretržitého pokračovania v činnosti a na základe získaných audítorských dôkazov záver o tom, či existuje významná neistota v súvislosti s udalosťami alebo okolnosťami, ktoré by mohli významne spochybníť schopnosť obce nepretržite pokračovať v činnosti. Ak dospejeme k záveru, že významná neistota existuje, sme povinní upozorniť v našej správe audítora na súvisiace informácie uvedené v účtovnej závierke alebo, ak sú tieto informácie nedostatočné, modifikovať náš názor. Naše závery vychádzajú z audítorských dôkazov získaných do dátumu vydania našej správy audítora.
- Hodnotíme celkovú prezentáciu, štruktúru a obsah účtovnej závierky vrátane informácií v nej uvedených, ako aj to, či účtovná závierka zachytáva uskutočnené transakcie a udalosti spôsobom, ktorý vedie k ich vernému zobrazeniu.

¹ Pod pojmom „audítor“ sa rozumie „štatutárny audítor“ alebo „audítorská spoločnosť“ definovaní v §2, ods.2 a 3 zákona o štatutárnom audite.

II. Správa k ďalším požiadavkám zákonov a iných právnych predpisov

II.1 Správa k informáciám, ktoré sa uvádzajú vo výročnej správe

Štatutárny orgán je zodpovedný za informácie uvedené vo výročnej správe, zostavenej podľa požiadaviek zákona o účtovníctve. Náš vyššie uvedený názor na účtovnú závierku sa nevzťahuje na iné informácie vo výročnej správe.

V súvislosti s auditom účtovnej závierky je našou zodpovednosťou oboznámenie sa s informáciami uvedenými vo výročnej správe a posúdenie, či tieto informácie nie sú vo významnom nesúlade s auditovanou účtovnou závierkou alebo našimi poznatkami, ktoré sme získali počas auditu účtovnej závierky, alebo sa inak zdajú byť významne nesprávne.

Výročnú správu sme ku dňu vydania správy audítora z auditu účtovnej závierky nemali k dispozícii.

Keď získame výročnú správu, posúdime, či výročná správa obce obsahuje informácie, ktorých uvedenie vyžaduje zákon o účtovníctve, a na základe prác vykonaných počas auditu účtovnej závierky, vyjadríme názor, či:

- informácie uvedené vo výročnej správe zostavenej za rok 2020 sú v súlade s účtovnou závierkou za daný rok,
- výročná správa obsahuje informácie podľa zákona o účtovníctve.

Okrem toho uvedieme, či sme zistili významné nesprávnosti vo výročnej správe na základe našich poznatkov o účtovnej jednotke a situácii v nej, ktoré sme získali počas auditu účtovnej závierky.

II.2 Správa z overenia dodržiavania povinnosti obce podľa požiadaviek zákona o rozpočtových pravidlách

Na základe overenia dodržiavania povinností podľa požiadaviek zákona o rozpočtových pravidlách, platných v SR pre územnú samosprávu v znení neskorších predpisov konštatujeme, že obec Rajecská Lesná konala v súlade s požiadavkami zákona o rozpočtových pravidlách.

V Tvrdošíne 23. Jún 2021

JUDr. Ing. Katarína Šašková
Licencia číslo UDVA 959

Medvedzie 119
027 44 Tvrdošín



INDIVIDUÁLNA ÚČTOVNÁ ZÁVIERKA

k 31.12.2020

Priložené súčasti:

- Súvaha** Úč ROPO SFOV 1-01
 Výkaz ziskov a strát Úč ROPO SFOV 2-01
 Poznámky

Účtovná závierka:

- riadna**
 mimoriadna

Za obdobie:

Mesiac Rok Mesiac Rok
od 0 1 2 0 2 0 do 1 2 2 0 2 0

IČO

0 0 3 2 1 5 8 3

Názov účtovnej jednotky

O b e c R a j e c k á L e s n á

Sídlo účtovnej jednotky

Ulica a číslo

R a j e c k á L e s n á 8 2

PSC

0 1 3 1 5

Názov obce

R a j e c k á L e s n á

Telefónne číslo

0 4 1 / 5 4 2 4 7 4 8

Faxové číslo

0 4 1 / 5 4 2 4 7 4 7

E-mailová adresa

i n f o @ r a j e c k a l e s n a . i n f o

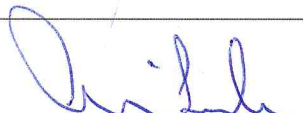
| | |
|---|--|
| Zostavená dňa: | 2 6 0 3 2 0 2 1 |
| Podpisový záznam štatutárneho orgánu alebo člena štatutárneho orgánu účtovnej jednotky: |  |

| Označenie | STRANA AKTÍV | Číslo riadku | 2020 | | | 2019 |
|---------------|--|--------------|--------------|------------|--------------|--------------|
| | | | Brutto | Korekcia | Netto | Netto |
| a | b | c | 1 | 2 | 3 | 4 |
| | SPOLU MAJETOK (r.002 + r.033 + r.110 + r.114) | 001 | 3 055 343,92 | 845 845,31 | 2 209 498,61 | 2 106 135,71 |
| A. | Neobežný majetok r.003 + r.011 + r.024 | 002 | 2 639 441,10 | 845 845,31 | 1 793 595,79 | 1 818 508,42 |
| A.I. | Dlhodobý nehmotný majetok súčet (r. 004 až 010) | 003 | 19 706,80 | 17 578,12 | 2 128,68 | 4 257,60 |
| A.I.1. | Aktivované náklady na vývoj (012) - (072+091AÚ) | 004 | 0,00 | 0,00 | 0,00 | 0,00 |
| 2. | Softvér (013) - (073+091AÚ) | 005 | 0,00 | 0,00 | 0,00 | 0,00 |
| 3. | Oceniťelné práva (014) - (074+091AÚ) | 006 | 0,00 | 0,00 | 0,00 | 0,00 |
| 4. | Drobný dlhodobý nehmotný majetok (018) - (078+091AÚ) | 007 | 2 560,94 | 2 560,94 | 0,00 | 0,00 |
| 5. | Ostatný dlhodobý nehmotný majetok (019) - (079+091AÚ) | 008 | 17 145,86 | 15 017,18 | 2 128,68 | 4 257,60 |
| 6. | Obstaranie dlhodobého nehmotného majetku (041) - (093) | 009 | 0,00 | 0,00 | 0,00 | 0,00 |
| 7. | Poskytnuté preddavky na dlhodobý nehmotný majetok (051) - (095AÚ) | 010 | 0,00 | 0,00 | 0,00 | 0,00 |
| A.II. | Dlhodobý hmotný majetok súčet (r. 012 až 023) | 011 | 2 391 254,34 | 828 267,19 | 1 562 987,15 | 1 585 770,86 |
| A.II.1. | Pozemky (031) - (092AÚ) | 012 | 53 895,41 | 0,00 | 53 895,41 | 53 895,41 |
| 2. | Umelecké diela a zbierky (032) - (092AÚ) | 013 | 0,00 | 0,00 | 0,00 | 0,00 |
| 3. | Predmety z drahých kovov (033) - (092AÚ) | 014 | 0,00 | 0,00 | 0,00 | 0,00 |
| 4. | Stavby (021) - (081+092AÚ) | 015 | 2 079 101,92 | 700 619,39 | 1 378 482,53 | 1 421 360,06 |
| 5. | Samostatné hnuťelné veci a súbory hnuťelných vecí (022) - (082+092AÚ) | 016 | 77 731,46 | 57 377,72 | 20 353,74 | 4 306,86 |
| 6. | Dopravné prostriedky (023) - (083+092AÚ) | 017 | 19 152,52 | 18 313,76 | 838,76 | 1 431,08 |
| 7. | Pestovateľské celky trvalých porastov (025) - (085+092AÚ) | 018 | 0,00 | 0,00 | 0,00 | 0,00 |
| 8. | Základné stádo a ťažné zvieratá (026) - (086+092AÚ) | 019 | 0,00 | 0,00 | 0,00 | 0,00 |
| 9. | Drobný dlhodobý hmotný majetok (028) - (088+092AÚ) | 020 | 57 593,12 | 51 956,32 | 5 636,80 | 11 314,24 |
| 10. | Ostatný dlhodobý hmotný majetok (029) - (089+092AÚ) | 021 | 0,00 | 0,00 | 0,00 | 0,00 |
| 11. | Obstaranie dlhodobého hmotného majetku (042) - (094) | 022 | 103 779,91 | 0,00 | 103 779,91 | 93 463,21 |
| 12. | Poskytnuté preddavky na dlhodobý hmotný majetok (052) - (095AÚ) | 023 | 0,00 | 0,00 | 0,00 | 0,00 |
| A.III. | Dlhodobý finančný majetok súčet (r. 025 až 032) | 024 | 228 479,96 | 0,00 | 228 479,96 | 228 479,96 |
| A.III.1. | Podielové cenné papiere a podiely v dcérskej účtovnej jednotke (061) - (096AÚ) | 025 | 0,00 | 0,00 | 0,00 | 0,00 |
| 2. | Podielové cenné papiere a podiely v spoločnosti s podstatným vplyvom (062) - (096AÚ) | 026 | 0,00 | 0,00 | 0,00 | 0,00 |
| 3. | Realizovateľné cenné papiere a podiely (063) - (096AÚ) | 027 | 228 479,96 | 0,00 | 228 479,96 | 228 479,96 |
| 4. | Dlhové cenné papiere držané do splatnosti (065) - (096AÚ) | 028 | 0,00 | 0,00 | 0,00 | 0,00 |
| 5. | Pôžičky účtovnej jednotke v konsolidovanom celku (066) - (096AÚ) | 029 | 0,00 | 0,00 | 0,00 | 0,00 |
| 6. | Ostatné pôžičky (067) - (096AÚ) | 030 | 0,00 | 0,00 | 0,00 | 0,00 |
| 7. | Ostatný dlhodobý finančný majetok (069) - (096AÚ) | 031 | 0,00 | 0,00 | 0,00 | 0,00 |
| 8. | Obstaranie dlhodobého finančného majetku (043) - (096AÚ) | 032 | 0,00 | 0,00 | 0,00 | 0,00 |
| B. | Obežný majetok r. 034 + r. 040 + r. 048+ r. 060 + r. 085+ r. 098 + r. 104 | 033 | 414 731,59 | 0,00 | 414 731,59 | 285 897,49 |
| B.I. | Zásoby súčet (r. 035 až 039) | 034 | 2 688,15 | 0,00 | 2 688,15 | 1 373,89 |
| B.I.1. | Materiál (112 + 119) - (191) | 035 | 2 688,15 | 0,00 | 2 688,15 | 1 373,89 |
| 2. | Nedokončená výroba a polotovary (121 + 122) - (192 + 193) | 036 | 0,00 | 0,00 | 0,00 | 0,00 |
| 3. | Výrobky (123) - (194) | 037 | 0,00 | 0,00 | 0,00 | 0,00 |
| 4. | Zvieratá (124) - (195) | 038 | 0,00 | 0,00 | 0,00 | 0,00 |
| 5. | Tovar (132 + 133 + 139) - (196) | 039 | 0,00 | 0,00 | 0,00 | 0,00 |
| B.II. | Zúčtovanie medzi subjektami verejnej správy súčet (r. 041 až r. 047) | 040 | 12,77 | 0,00 | 12,77 | 23,70 |
| B.II.1. | Zúčtovanie odvodov príjmov rozpočtových organizácií do rozpočtu zriaďovateľa (351) | 041 | 0,00 | 0,00 | 0,00 | 0,00 |

| Označenie | STRANA AKTÍV | Číslo riadku | 2020 | | | 2019 |
|---------------|--|--------------|-----------------|-------------|-----------------|-----------------|
| | | | Brutto | Korekcia | Netto | Netto |
| a | b | c | 1 | 2 | 3 | 4 |
| 2. | Zúčtovanie transferov štátneho rozpočtu (353) | 042 | 0,00 | 0,00 | 0,00 | 0,00 |
| 3. | Zúčtovanie transferov rozpočtu obce a vyššieho územného celku (355) | 043 | 12,77 | 0,00 | 12,77 | 13,42 |
| 4. | Zúčtovanie transferov zo štátneho rozpočtu v rámci konsolidovaného celku (356) | 044 | 0,00 | 0,00 | 0,00 | 0,00 |
| 5. | Ostatné zúčtovanie rozpočtu obce a vyššieho územného celku (357) | 045 | 0,00 | 0,00 | 0,00 | 0,00 |
| 6. | Zúčtovanie transferov zo štátneho rozpočtu iným subjektom (358) | 046 | 0,00 | 0,00 | 0,00 | 0,00 |
| 7. | Zúčtovanie transferov medzi subjektami verejnej správy a iné zúčtovania (359) | 047 | 0,00 | 0,00 | 0,00 | 10,28 |
| B.III. | Dlhodobé pohľadávky súčet (r. 049 až 059) | 048 | 0,00 | 0,00 | 0,00 | 0,00 |
| B.III.1. | Odberatelia (311AÚ) - (391AÚ) | 049 | 0,00 | 0,00 | 0,00 | 0,00 |
| 2. | Zmenky na inkaso (312AÚ) - (391AÚ) | 050 | 0,00 | 0,00 | 0,00 | 0,00 |
| 3. | Pohľadávky za eskontované cenné papiere (313AÚ) - (391AÚ) | 051 | 0,00 | 0,00 | 0,00 | 0,00 |
| 4. | Ostatné pohľadávky (315AÚ) - (391AÚ) | 052 | 0,00 | 0,00 | 0,00 | 0,00 |
| 5. | Pohľadávky voči zamestnancom (335AÚ) - (391AÚ) | 053 | 0,00 | 0,00 | 0,00 | 0,00 |
| 6. | Pohľadávky voči združeniu (369AÚ) - (391AÚ) | 054 | 0,00 | 0,00 | 0,00 | 0,00 |
| 7. | Pohľadávky a záväzky z pevných termínových operácií (373AÚ) - (391AÚ) | 055 | 0,00 | 0,00 | 0,00 | 0,00 |
| 8. | Pohľadávky z nájmu (374AÚ) - (391AÚ) | 056 | 0,00 | 0,00 | 0,00 | 0,00 |
| 9. | Pohľadávky z vydaných dlhopisov (375AÚ) - (391AÚ) | 057 | 0,00 | 0,00 | 0,00 | 0,00 |
| 10. | Nakúpené opcie (376AÚ) - (391AÚ) | 058 | 0,00 | 0,00 | 0,00 | 0,00 |
| 11. | Iné pohľadávky (378AÚ) - (391AÚ) | 059 | 0,00 | 0,00 | 0,00 | 0,00 |
| B.IV. | Krátkodobé pohľadávky súčet (r. 061 až 084) | 060 | 2 409,33 | 0,00 | 2 409,33 | 1 660,94 |
| B.IV.1. | Odberatelia (311AÚ) - (391AÚ) | 061 | 0,00 | 0,00 | 0,00 | 0,00 |
| 2. | Zmenky na inkaso (312AÚ) - (391AÚ) | 062 | 0,00 | 0,00 | 0,00 | 0,00 |
| 3. | Pohľadávky za eskontované cenné papiere (313AÚ) - (391AÚ) | 063 | 0,00 | 0,00 | 0,00 | 0,00 |
| 4. | Poskytnuté prevádzkové preddavky (314) - (391AÚ) | 064 | 0,00 | 0,00 | 0,00 | 0,00 |
| 5. | Ostatné pohľadávky (315AÚ) - (391AÚ) | 065 | 1 630,30 | 0,00 | 1 630,30 | 0,00 |
| 6. | Pohľadávky z nedaňových rozpočtových príjmov (316) - (391AÚ) | 066 | 0,00 | 0,00 | 0,00 | 0,00 |
| 7. | Pohľadávky z daňových a colných rozpočtových príjmov (317) - (391AÚ) | 067 | 0,00 | 0,00 | 0,00 | 0,00 |
| 8. | Pohľadávky z nedaňových príjmov obcí a vyšších územných celkov a rozpočtových organizácií zriadených obcou a vyšším územným celkom (318) - (391AÚ) | 068 | 779,03 | 0,00 | 779,03 | 1 660,94 |
| 9. | Pohľadávky z daňových príjmov obcí a vyšších územných celkov (319) - (391AÚ) | 069 | 0,00 | 0,00 | 0,00 | 0,00 |
| 10. | Pohľadávky voči zamestnancom (335AÚ) - (391AÚ) | 070 | 0,00 | 0,00 | 0,00 | 0,00 |
| 11. | Zúčtovanie s orgánmi sociálneho poistenia a zdravotného poistenia (336) - (391AÚ) | 071 | 0,00 | 0,00 | 0,00 | 0,00 |
| 12. | Daň z príjmov (341) - (391AÚ) | 072 | 0,00 | 0,00 | 0,00 | 0,00 |
| 13. | Ostatné priame dane (342) - (391AÚ) | 073 | 0,00 | 0,00 | 0,00 | 0,00 |
| 14. | Daň z pridanej hodnoty (343) - (391AÚ) | 074 | 0,00 | 0,00 | 0,00 | 0,00 |
| 15. | Ostatné dane a poplatky (345) - (391AÚ) | 075 | 0,00 | 0,00 | 0,00 | 0,00 |
| 16. | Pohľadávky voči združeniu (369AÚ) - (391AÚ) | 076 | 0,00 | 0,00 | 0,00 | 0,00 |
| 17. | Pohľadávky a záväzky z pevných termínovaných operácií (373AÚ) - (391AÚ) | 077 | 0,00 | 0,00 | 0,00 | 0,00 |
| 18. | Pohľadávky z nájmu (374AÚ) - (391AÚ) | 078 | 0,00 | 0,00 | 0,00 | 0,00 |
| 19. | Pohľadávky z vydaných dlhopisov (375AÚ) - (391AÚ) | 079 | 0,00 | 0,00 | 0,00 | 0,00 |
| 20. | Nakúpené opcie (376AÚ) - (391AÚ) | 080 | 0,00 | 0,00 | 0,00 | 0,00 |
| 21. | Iné pohľadávky (378AÚ) - (391AÚ) | 081 | 0,00 | 0,00 | 0,00 | 0,00 |
| 22. | Spojovací účet pri združení (396AÚ) | 082 | 0,00 | 0,00 | 0,00 | 0,00 |
| 23. | Zúčtovanie s Európskou úniou (371AÚ) - (391AÚ) | 083 | 0,00 | 0,00 | 0,00 | 0,00 |

| Označenie | STRANA AKTÍV | Číslo riadku | 2020 | | | 2019 |
|---------------|---|--------------|-------------------|-------------|-------------------|-------------------|
| | | | Brutto | Korekcia | Netto | Netto |
| a | b | c | 1 | 2 | 3 | 4 |
| 24. | Transfery a ostatné zúčtovanie so subjektami mimo verejnej správy (372AÚ) - (391AÚ) | 084 | 0,00 | 0,00 | 0,00 | 0,00 |
| B.V. | Finančné účty súčet (r. 086 až 097) | 085 | 409 621,34 | 0,00 | 409 621,34 | 282 838,96 |
| B.V.1. | Pokladnica (211) | 086 | 1 549,37 | 0,00 | 1 549,37 | 594,07 |
| 2. | Ceniny (213) | 087 | 1 584,00 | 0,00 | 1 584,00 | 324,00 |
| 3. | Bankové účty (221AÚ +/- 261) | 088 | 406 487,97 | 0,00 | 406 487,97 | 281 920,89 |
| 4. | Účty v bankách s dobou viazanosti dlhšou ako jeden rok (221AÚ) | 089 | 0,00 | 0,00 | 0,00 | 0,00 |
| 5. | Výdavkový rozpočtový účet (222) | 090 | 0,00 | 0,00 | 0,00 | 0,00 |
| 6. | Príjmový rozpočtový účet (223) | 091 | 0,00 | 0,00 | 0,00 | 0,00 |
| 7. | Majetkové cenné papiere na obchodovanie (251) - (291AÚ) | 092 | 0,00 | 0,00 | 0,00 | 0,00 |
| 8. | Dlhové cenné papiere na obchodovanie (253) - (291AÚ) | 093 | 0,00 | 0,00 | 0,00 | 0,00 |
| 9. | Dlhové cenné papiere so splatnosťou do jedného roka držané do splatnosti (256) - (291AÚ) | 094 | 0,00 | 0,00 | 0,00 | 0,00 |
| 10. | Ostatné realizovateľné cenné papiere (257) - (291AÚ) | 095 | 0,00 | 0,00 | 0,00 | 0,00 |
| 11. | Obstaranie krátkodobého finančného majetku (259) - (291AÚ) | 096 | 0,00 | 0,00 | 0,00 | 0,00 |
| 12. | Účty štátnej pokladnice (účtová skupina 28) | 097 | 0,00 | 0,00 | 0,00 | 0,00 |
| B.VI. | Poskytnuté návratné finančné výpomoci dlhodobé súčet (r. 099 až r. 103) | 098 | 0,00 | 0,00 | 0,00 | 0,00 |
| B.VI.1. | Poskytnuté návratné finančné výpomoci subjektom v rámci konsolidovaného celku (271AÚ) - (291AÚ) | 099 | 0,00 | 0,00 | 0,00 | 0,00 |
| 2. | Poskytnuté návratné finančné výpomoci ostatným subjektom verejnej správy (272AÚ) - (291AÚ) | 100 | 0,00 | 0,00 | 0,00 | 0,00 |
| 3. | Poskytnuté návratné finančné výpomoci podnikateľským subjektom (274AÚ) - (291AÚ) | 101 | 0,00 | 0,00 | 0,00 | 0,00 |
| 4. | Poskytnuté návratné finančné výpomoci ostatným organizáciám (275AÚ) - (291AÚ) | 102 | 0,00 | 0,00 | 0,00 | 0,00 |
| 5. | Poskytnuté návratné finančné výpomoci fyzickým osobám (277AÚ) - (291AÚ) | 103 | 0,00 | 0,00 | 0,00 | 0,00 |
| B.VII. | Poskytnuté návratné finančné výpomoci krátkodobé súčet (r. 105 až r. 109) | 104 | 0,00 | 0,00 | 0,00 | 0,00 |
| B.VII.1. | Poskytnuté návratné finančné výpomoci subjektom v rámci konsolidovaného celku (271AÚ) - (291AÚ) | 105 | 0,00 | 0,00 | 0,00 | 0,00 |
| 2. | Poskytnuté návratné finančné výpomoci ostatným subjektom verejnej správy (272AÚ) - (291AÚ) | 106 | 0,00 | 0,00 | 0,00 | 0,00 |
| 3. | Poskytnuté návratné finančné výpomoci podnikateľským subjektom (274AÚ) - (291AÚ) | 107 | 0,00 | 0,00 | 0,00 | 0,00 |
| 4. | Poskytnuté návratné finančné výpomoci ostatným organizáciám (275AÚ) - (291AÚ) | 108 | 0,00 | 0,00 | 0,00 | 0,00 |
| 5. | Poskytnuté návratné finančné výpomoci fyzickým osobám (277AÚ) - (291AÚ) | 109 | 0,00 | 0,00 | 0,00 | 0,00 |
| C. | Časové rozlíšenie súčet (r. 111 až r. 113) | 110 | 1 171,23 | 0,00 | 1 171,23 | 1 729,80 |
| C.1. | Náklady budúcich období (381) | 111 | 1 171,23 | 0,00 | 1 171,23 | 1 729,80 |
| 2. | Komplexné náklady budúcich období (382) | 112 | 0,00 | 0,00 | 0,00 | 0,00 |
| 3. | Príjmy budúcich období (385) | 113 | 0,00 | 0,00 | 0,00 | 0,00 |
| D. | Vzťahy k účtom klientov Štátnej pokladnice (účtová skupina 20) | 114 | 0,00 | 0,00 | 0,00 | 0,00 |

| Označenie | STRANA PASÍV | Číslo riadku | 2020 | 2019 |
|---------------|---|--------------|--------------|--------------|
| a | b | c | 5 | 6 |
| | VLASTNÉ IMANIE A ZÁVÄZKY r. 116 + r. 126 + r. 180 + r. 183 | 115 | 2 209 498,61 | 2 106 135,71 |
| A. | Vlastné imanie r. 117 + r. 120 + r. 123 | 116 | 1 309 893,87 | 1 239 400,89 |
| A.I. | Oceňovacie rozdiely súčet (r. 118 + r. 119) | 117 | 0,00 | 0,00 |
| A.I.1. | Oceňovacie rozdiely z precenenia majetku a záväzkov (+/- 414) | 118 | 0,00 | 0,00 |
| 2. | Oceňovacie rozdiely z kapitálových účastín (+/- 415) | 119 | 0,00 | 0,00 |
| A.II. | Fondy súčet (r. 121 + r. 122) | 120 | 0,00 | 0,00 |
| A.II.1. | Zákonný rezervný fond (421) | 121 | 0,00 | 0,00 |
| 2. | Ostatné fondy (427) | 122 | 0,00 | 0,00 |
| A.III. | Výsledok hospodárenia (+/-) súčet (r. 124 až 125) | 123 | 1 309 893,87 | 1 239 400,89 |
| A.III.1. | Nevysporiadaný výsledok hospodárenia minulých rokov (+/- 428) | 124 | 1 239 400,89 | 1 166 572,16 |
| 2. | Výsledok hospodárenia za účtovné obdobie (+/-) r. 001 - (r. 117 + r. 120 + r. 124 + r. 126 + r. 180 + r. 183) | 125 | 70 492,98 | 72 828,73 |
| B. | Záväzky súčet r. 127 + r. 132 + r. 140 + r. 151 + r. 173 | 126 | 369 452,11 | 319 502,73 |
| B.I. | Rezervy súčet (r. 128 až 131) | 127 | 1 440,00 | 2 000,00 |
| B.I.1. | Rezervy zákonné dlhodobé (451AÚ) | 128 | 0,00 | 0,00 |
| 2. | Ostatné rezervy (459AÚ) | 129 | 0,00 | 0,00 |
| 3. | Rezervy zákonné krátkodobé (323AÚ, 451AÚ) | 130 | 0,00 | 0,00 |
| 4. | Ostatné krátkodobé rezervy (323AÚ, 459AÚ) | 131 | 1 440,00 | 2 000,00 |
| B.II. | Zúčtovanie medzi subjektami verejnej správy súčet (r. 133 až r. 139) | 132 | 38 005,78 | 33 189,44 |
| B.II.1. | Zúčtovanie odvodov príjmov rozpočtových organizácií do rozpočtu zriaďovateľa (351) | 133 | 0,00 | 0,00 |
| 2. | Zúčtovanie transferov štátneho rozpočtu (353) | 134 | 0,00 | 0,00 |
| 3. | Zúčtovanie transferov rozpočtu obce a vyššieho územného celku (355) | 135 | 0,00 | 0,00 |
| 4. | Zúčtovanie transferov zo štátneho rozpočtu v rámci konsolidovaného celku (356) | 136 | 0,00 | 0,00 |
| 5. | Ostatné zúčtovanie rozpočtu obce a vyššieho územného celku (357) | 137 | 37 908,76 | 33 189,44 |
| 6. | Zúčtovanie transferov zo štátneho rozpočtu iným subjektom (358) | 138 | 0,00 | 0,00 |
| 7. | Zúčtovanie transferov medzi subjektami verejnej správy a iné zúčtovania (359) | 139 | 97,02 | 0,00 |
| B.III. | Dlhodobé záväzky súčet (r. 141 až 150) | 140 | 238 847,40 | 233 637,75 |
| B.III.1. | Ostatné dlhodobé záväzky (479AÚ) | 141 | 226 292,16 | 231 267,46 |
| 2. | Dlhodobé prijaté preddavky (475AÚ) | 142 | 0,00 | 0,00 |
| 3. | Dlhodobé zmenky na úhradu (478AÚ) | 143 | 0,00 | 0,00 |
| 4. | Záväzky zo sociálneho fondu (472) | 144 | 2 235,24 | 2 370,29 |
| 5. | Záväzky z nájmu (474AÚ) | 145 | 0,00 | 0,00 |
| 6. | Dlhodobé nevyfakturované dodávky (476AÚ) | 146 | 0,00 | 0,00 |
| 7. | Pohľadávky a záväzky z pevných termínových operácií (373AÚ) | 147 | 0,00 | 0,00 |
| 8. | Predané opcie (377AÚ) | 148 | 0,00 | 0,00 |
| 9. | Iné záväzky (379AÚ) | 149 | 10 320,00 | 0,00 |
| 10. | Vydané dlhopisy dlhodobé (473AÚ) - (255AÚ) | 150 | 0,00 | 0,00 |
| B.IV. | Krátkodobé záväzky súčet (r. 152 až 172) | 151 | 66 723,93 | 50 675,54 |
| B.IV.1. | Dodávatelia (321) | 152 | 12 466,58 | 14 896,99 |
| 2. | Zmenky na úhradu (322, 478AÚ) | 153 | 0,00 | 0,00 |
| 3. | Prijaté preddavky (324, 475AÚ) | 154 | 0,00 | 0,00 |
| 4. | Ostatné záväzky (325, 479AÚ) | 155 | 4 975,27 | 4 925,05 |
| 5. | Nevyfakturované dodávky (326, 476AÚ) | 156 | 0,00 | 0,00 |
| 6. | Záväzky z nájmu (474AÚ) | 157 | 0,00 | 0,00 |
| 7. | Pohľadávky a záväzky z pevných termínových operácií (373AÚ) | 158 | 0,00 | 0,00 |
| 8. | Predané opcie (377AÚ) | 159 | 0,00 | 0,00 |
| 9. | Iné záväzky (379AÚ) | 160 | 7 949,72 | 263,29 |
| 10. | Záväzky z upísaných nesplatených cenných papierov a vkladov (367) | 161 | 0,00 | 0,00 |

| Označenie | STRANA PASÍV | Číslo riadku | 2020 | 2019 |
|-------------|--|--------------|-------------------|-------------------|
| a | b | c | 5 | 6 |
| 11. | Závazky voči združeniu (368) | 162 | 0,00 | 0,00 |
| 12. | Zamestnanci (331) | 163 | 15 865,69 | 11 548,83 |
| 13. | Ostatné záväzky voči zamestnancom (333) | 164 | 0,00 | 0,00 |
| 14. | Zúčtovanie s orgánmi sociálneho poistenia a zdravotného poistenia (336) | 165 | 9 907,03 | 7 438,37 |
| 15. | Daň z príjmov (341) | 166 | 0,00 | 0,00 |
| 16. | Ostatné priame dane (342) | 167 | 2 409,64 | 1 603,01 |
| 17. | Daň z pridanej hodnoty (343) | 168 | 0,00 | 0,00 |
| 18. | Ostatné dane a poplatky (345) | 169 | 0,00 | 0,00 |
| 19. | Spojovací účet pri združení (396AÚ) | 170 | 0,00 | 0,00 |
| 20. | Zúčtovanie s Európskou úniou (371AÚ) | 171 | 0,00 | 0,00 |
| 21. | Transfery a ostatné zúčtovanie so subjektami mimo verejnej správy (372AÚ) | 172 | 13 150,00 | 10 000,00 |
| B.V. | Bankové úvery a výpomoci súčet (r. 174 až 179) | 173 | 24 435,00 | 0,00 |
| B.V.1. | Bankové úvery dlhodobé (461AÚ) | 174 | 0,00 | 0,00 |
| 2. | Bežné bankové úvery (461AÚ, 221AÚ, 231, 232) | 175 | 0,00 | 0,00 |
| 3. | Vydané dlhopisy krátkodobé (473AÚ, 241) - (255AÚ) | 176 | 0,00 | 0,00 |
| 4. | Ostatné krátkodobé finančné výpomoci (249) | 177 | 0,00 | 0,00 |
| 5. | Prijaté návratné finančné výpomoci od subjektov verejnej správy dlhodobé (273AÚ) | 178 | 24 435,00 | 0,00 |
| 6. | Prijaté návratné finančné výpomoci od subjektov verejnej správy krátkodobé (273AÚ) | 179 | 0,00 | 0,00 |
| C. | Časové rozlíšenie súčet (r. 181 + r. 182) | 180 | 530 152,63 | 547 232,09 |
| C.1. | Výdavky budúcich období (383) | 181 | 0,00 | 0,00 |
| 2. | Výnosy budúcich období (384) | 182 | 530 152,63 | 547 232,09 |
| D. | Vzťahy k účtom klientov štátnej pokladnice (účtová skupina 20) | 183 | 0,00 | 0,00 |

| Číslo účtu alebo skupiny | Náklady | Číslo riadku | 2020 | | | 2019 |
|--------------------------|--|--------------|----------------|-----------------------|------------|------------|
| | | | Hlavná činnosť | Podnikateľská činnosť | Spolu | |
| a | b | c | 1 | 2 | 3 | 4 |
| 50 | Spotrebované nákupy (r. 002 až r. 005) | 001 | 44 162,88 | 0,00 | 44 162,88 | 58 404,76 |
| 501 | Spotreba materiálu | 002 | 24 467,46 | 0,00 | 24 467,46 | 39 429,53 |
| 502 | Spotreba energie | 003 | 19 568,35 | 0,00 | 19 568,35 | 18 483,55 |
| 503 | Spotreba ostatných neskladovateľných dodávok | 004 | 127,07 | 0,00 | 127,07 | 491,68 |
| 504, 507 | Predaný tovar, Predaná nehnuteľnosť | 005 | 0,00 | 0,00 | 0,00 | 0,00 |
| 51 | Služby (r. 007 až r. 010) | 006 | 81 902,32 | 0,00 | 81 902,32 | 76 926,63 |
| 511 | Opravy a udržiavanie | 007 | 2 342,84 | 0,00 | 2 342,84 | 2 433,66 |
| 512 | Cestovné | 008 | 61,10 | 0,00 | 61,10 | 30,90 |
| 513 | Náklady na reprezentáciu | 009 | 2 517,73 | 0,00 | 2 517,73 | 3 426,08 |
| 518 | Ostatné služby | 010 | 76 980,65 | 0,00 | 76 980,65 | 71 035,99 |
| 52 | Osobné náklady (r. 012 až r. 016) | 011 | 258 104,52 | 0,00 | 258 104,52 | 253 257,77 |
| 521 | Mzdové náklady | 012 | 188 498,30 | 0,00 | 188 498,30 | 182 296,78 |
| 524 | Zákonné sociálne poistenie | 013 | 61 949,17 | 0,00 | 61 949,17 | 63 289,88 |
| 525 | Ostatné sociálne poistenie | 014 | 1 302,76 | 0,00 | 1 302,76 | 717,12 |
| 527 | Zákonné sociálne náklady | 015 | 6 354,29 | 0,00 | 6 354,29 | 6 953,99 |
| 528 | Ostatné sociálne náklady | 016 | 0,00 | 0,00 | 0,00 | 0,00 |
| 53 | Dane a poplatky (r. 018 až r. 020) | 017 | 287,94 | 0,00 | 287,94 | 315,64 |
| 531 | Daň z motorových vozidiel | 018 | 0,00 | 0,00 | 0,00 | 0,00 |
| 532 | Daň z nehnuteľnosti | 019 | 0,00 | 0,00 | 0,00 | 0,00 |
| 538 | Ostatné dane a poplatky | 020 | 287,94 | 0,00 | 287,94 | 315,64 |
| 54 | Ostatné náklady na prevádzkovú činnosť (r. 022 až r. 028) | 021 | 30 511,08 | 0,00 | 30 511,08 | 3 800,16 |
| 541 | Zostatková cena predaného dlhodobého nehmotného majetku a dlhodobého hmotného majetku | 022 | 0,00 | 0,00 | 0,00 | 0,00 |
| 542 | Predaný materiál | 023 | 0,00 | 0,00 | 0,00 | 0,00 |
| 544 | Zmluvné pokuty, penále a úroky z omeškania | 024 | 0,00 | 0,00 | 0,00 | 0,00 |
| 545 | Ostatné pokuty, penále a úroky z omeškania | 025 | 22 598,01 | 0,00 | 22 598,01 | 0,00 |
| 546 | Odpis pohľadávky | 026 | 0,00 | 0,00 | 0,00 | 0,00 |
| 548 | Ostatné náklady na prevádzkovú činnosť | 027 | 7 913,07 | 0,00 | 7 913,07 | 3 800,16 |
| 549 | Manká a škody | 028 | 0,00 | 0,00 | 0,00 | 0,00 |
| 55 | Odpisy, rezervy a opravné položky z prevádzkovej činnosti a finančnej činnosti a zúčtovanie časového rozlíšenia (r. 030 + r. 031 + r. 036 + r. 039) | 029 | 56 668,07 | 0,00 | 56 668,07 | 58 612,12 |
| 551 | Odpisy dlhodobého nehmotného majetku a dlhodobého hmotného majetku | 030 | 55 228,07 | 0,00 | 55 228,07 | 56 612,12 |
| | Rezervy a opravné položky z prevádzkovej činnosti (r. 032 až r. 035) | 031 | 1 440,00 | 0,00 | 1 440,00 | 2 000,00 |
| 552 | Tvorba zákonných rezerv z prevádzkovej činnosti | 032 | 0,00 | 0,00 | 0,00 | 0,00 |
| 553 | Tvorba ostatných rezerv z prevádzkovej činnosti | 033 | 1 440,00 | 0,00 | 1 440,00 | 2 000,00 |
| 557 | Tvorba zákonných opravných položiek z prevádzkovej činnosti | 034 | 0,00 | 0,00 | 0,00 | 0,00 |
| 558 | Tvorba ostatných opravných položiek z prevádzkovej činnosti | 035 | 0,00 | 0,00 | 0,00 | 0,00 |
| | Rezervy a opravné položky z finančnej činnosti (r. 037+ r. 038) | 036 | 0,00 | 0,00 | 0,00 | 0,00 |
| 554 | Tvorba rezerv z finančnej činnosti | 037 | 0,00 | 0,00 | 0,00 | 0,00 |
| 559 | Tvorba opravných položiek z finančnej činnosti | 038 | 0,00 | 0,00 | 0,00 | 0,00 |
| 555 | Zúčtovanie komplexných nákladov budúcich období | 039 | 0,00 | 0,00 | 0,00 | 0,00 |
| 56 | Finančné náklady (r. 041 až r. 048) | 040 | 6 518,78 | 0,00 | 6 518,78 | 6 250,93 |
| 561 | Predané cenné papiere a podiely | 041 | 0,00 | 0,00 | 0,00 | 0,00 |
| 562 | Úroky | 042 | 2 338,64 | 0,00 | 2 338,64 | 2 381,48 |
| 563 | Kurzové straty | 043 | 0,00 | 0,00 | 0,00 | 0,00 |
| 564 | Náklady na precenenie cenných papierov | 044 | 0,00 | 0,00 | 0,00 | 0,00 |
| 566 | Náklady na krátkodobý finančný majetok | 045 | 0,00 | 0,00 | 0,00 | 0,00 |
| 567 | Náklady na derivátové operácie | 046 | 0,00 | 0,00 | 0,00 | 0,00 |

| Číslo účtu alebo skupiny | Náklady | Číslo riadku | 2020 | | | 2019 |
|---|--|--------------|-------------------|-----------------------|-------------------|-------------------|
| | | | Hlavná činnosť | Podnikateľská činnosť | Spolu | |
| a | b | c | 1 | 2 | 3 | 4 |
| 568 | Ostatné finančné náklady | 047 | 4 180,14 | 0,00 | 4 180,14 | 3 869,45 |
| 569 | Manká a škody na finančnom majetku | 048 | 0,00 | 0,00 | 0,00 | 0,00 |
| 57 | Mimoriadne náklady (r. 050 až r. 053) | 049 | 0,00 | 0,00 | 0,00 | 0,00 |
| 572 | Škody | 050 | 0,00 | 0,00 | 0,00 | 0,00 |
| 574 | Tvorba rezerv | 051 | 0,00 | 0,00 | 0,00 | 0,00 |
| 578 | Ostatné mimoriadne náklady | 052 | 0,00 | 0,00 | 0,00 | 0,00 |
| 579 | Tvorba opravných položiek | 053 | 0,00 | 0,00 | 0,00 | 0,00 |
| 58 | Náklady na transfery a náklady z odvodu príjmov (r. 055 až r. 063) | 054 | 76 839,92 | 0,00 | 76 839,92 | 67 138,51 |
| 581 | Náklady na transfery zo štátneho rozpočtu do štátnych rozpočtových organizácií a príspevkových organizácií | 055 | 0,00 | 0,00 | 0,00 | 0,00 |
| 582 | Náklady na transfery zo štátneho rozpočtu ostatným subjektom verejnej správy | 056 | 0,00 | 0,00 | 0,00 | 0,00 |
| 583 | Náklady na transfery zo štátneho rozpočtu subjektom mimo verejnej správy | 057 | 0,00 | 0,00 | 0,00 | 0,00 |
| 584 | Náklady na transfery z rozpočtu obce alebo z rozpočtu vyššieho územného celku do rozpočtových organizácií a príspevkových organizácií zriadených obcou alebo vyšším územným celkom | 058 | 65 674,95 | 0,00 | 65 674,95 | 57 374,84 |
| 585 | Náklady na transfery z rozpočtu obce alebo z rozpočtu vyššieho územného celku ostatným subjektom verejnej správy | 059 | 10 864,97 | 0,00 | 10 864,97 | 9 763,67 |
| 586 | Náklady na transfery z rozpočtu obce alebo z rozpočtu vyššieho územného celku subjektom mimo verejnej správy | 060 | 300,00 | 0,00 | 300,00 | 0,00 |
| 587 | Náklady na ostatné transfery | 061 | 0,00 | 0,00 | 0,00 | 0,00 |
| 588 | Náklady z odvodu príjmov | 062 | 0,00 | 0,00 | 0,00 | 0,00 |
| 589 | Náklady z budúceho odvodu príjmov | 063 | 0,00 | 0,00 | 0,00 | 0,00 |
| Účtové skupiny 50 - 58 súčet (r.001 + r.006 + r.011 + r.017 + r.021 + r.029 + r.040 + r.049 + r.054) | | 064 | 554 995,51 | 0,00 | 554 995,51 | 524 706,52 |

| Číslo účtu alebo skupiny | Výnosy, daň z príjmov a výsledok hospodárenia | Číslo riadku | 2020 | | | 2019 |
|--------------------------|--|--------------|----------------|-----------------------|------------|------------|
| | | | Hlavná činnosť | Podnikateľská činnosť | Spolu | |
| a | b | c | 1 | 2 | 3 | 4 |
| 60 | Tržby za vlastné výkony a tovar (r. 066 až r. 068) | 065 | 3 328,00 | 0,00 | 3 328,00 | 2 438,00 |
| 601 | Tržby za vlastné výroby | 066 | 0,00 | 0,00 | 0,00 | 0,00 |
| 602 | Tržby z predaja služieb | 067 | 3 328,00 | 0,00 | 3 328,00 | 2 438,00 |
| 604, 607 | Tržby za tovar, Výnosy z nehnuteľností na predaj | 068 | 0,00 | 0,00 | 0,00 | 0,00 |
| 61 | Zmena stavu vnútroorganizačných zásob (r. 070 až r. 073) (+/-) | 069 | 0,00 | 0,00 | 0,00 | 0,00 |
| 611 | Zmena stavu nedokončenej výroby | 070 | 0,00 | 0,00 | 0,00 | 0,00 |
| 612 | Zmena stavu polotovarov | 071 | 0,00 | 0,00 | 0,00 | 0,00 |
| 613 | Zmena stavu výrobkov | 072 | 0,00 | 0,00 | 0,00 | 0,00 |
| 614 | Zmena stavu zvierat | 073 | 0,00 | 0,00 | 0,00 | 0,00 |
| 62 | Aktivácia (r. 075 až r. 078) | 074 | 0,00 | 0,00 | 0,00 | 0,00 |
| 621 | Aktivácia materiálu a tovaru | 075 | 0,00 | 0,00 | 0,00 | 0,00 |
| 622 | Aktivácia vnútroorganizačných služieb | 076 | 0,00 | 0,00 | 0,00 | 0,00 |
| 623 | Aktivácia dlhodobého nehmotného majetku | 077 | 0,00 | 0,00 | 0,00 | 0,00 |
| 624 | Aktivácia dlhodobého hmotného majetku | 078 | 0,00 | 0,00 | 0,00 | 0,00 |
| 63 | Daňové a colné výnosy a výnosy z poplatkov (r. 080 až r. 082) | 079 | 548 059,25 | 0,00 | 548 059,25 | 524 913,52 |
| 631 | Daňové a colné výnosy štátu | 080 | 0,00 | 0,00 | 0,00 | 0,00 |
| 632 | Daňové výnosy samosprávy | 081 | 503 807,95 | 0,00 | 503 807,95 | 518 300,62 |
| 633 | Výnosy z poplatkov | 082 | 44 251,30 | 0,00 | 44 251,30 | 6 612,90 |
| 64 | Ostatné výnosy z prevádzkovej činnosti (r. 084 až r. 089) | 083 | 18 744,92 | 0,00 | 18 744,92 | 18 556,10 |
| 641 | Tržby z predaja dlhodobého nehmotného majetku a dlhodobého hmotného majetku | 084 | 175,00 | 0,00 | 175,00 | 0,00 |
| 642 | Tržby z predaja materiálu | 085 | 0,00 | 0,00 | 0,00 | 0,00 |
| 644 | Zmluvné pokuty, penále a úroky z omeškania | 086 | 0,00 | 0,00 | 0,00 | 0,00 |
| 645 | Ostatné pokuty, penále a úroky z omeškania | 087 | 0,00 | 0,00 | 0,00 | 0,00 |
| 646 | Výnosy z odpísaných pohľadávok | 088 | 0,00 | 0,00 | 0,00 | 0,00 |
| 648 | Ostatné výnosy z prevádzkovej činnosti | 089 | 18 569,92 | 0,00 | 18 569,92 | 18 556,10 |
| 65 | Zúčtovanie rezerv a opravných položiek z prevádzkovej činnosti a finančnej činnosti a zúčtovanie časového rozlíšenia (r. 091 + r. 096 + r. 099) | 090 | 2 000,00 | 0,00 | 2 000,00 | 1 200,00 |
| | Zúčtovanie rezerv a opravných položiek z prevádzkovej činnosti (r. 092 až r. 095) | 091 | 2 000,00 | 0,00 | 2 000,00 | 1 200,00 |
| 652 | Zúčtovanie zákonných rezerv z prevádzkovej činnosti | 092 | 0,00 | 0,00 | 0,00 | 0,00 |
| 653 | Zúčtovanie ostatných rezerv z prevádzkovej činnosti | 093 | 2 000,00 | 0,00 | 2 000,00 | 1 200,00 |
| 657 | Zúčtovanie zákonných opravných položiek z prevádzkovej činnosti | 094 | 0,00 | 0,00 | 0,00 | 0,00 |
| 658 | Zúčtovanie ostatných opravných položiek z prevádzkovej činnosti | 095 | 0,00 | 0,00 | 0,00 | 0,00 |
| | Zúčtovanie rezerv a opravných položiek z finančnej činnosti (r. 097 + r. 098) | 096 | 0,00 | 0,00 | 0,00 | 0,00 |
| 654 | Zúčtovanie rezerv z finančnej činnosti | 097 | 0,00 | 0,00 | 0,00 | 0,00 |
| 659 | Zúčtovanie opravných položiek z finančnej činnosti | 098 | 0,00 | 0,00 | 0,00 | 0,00 |
| 655 | Zúčtovanie komplexných nákladov budúcich období | 099 | 0,00 | 0,00 | 0,00 | 0,00 |
| 66 | Finančné výnosy (r. 101 až r. 108) | 100 | 0,00 | 0,00 | 0,00 | 0,00 |
| 661 | Tržby z predaja cenných papierov a podielov | 101 | 0,00 | 0,00 | 0,00 | 0,00 |
| 662 | Úroky | 102 | 0,00 | 0,00 | 0,00 | 0,00 |
| 663 | Kurzové zisky | 103 | 0,00 | 0,00 | 0,00 | 0,00 |
| 664 | Výnosy z precenenia cenných papierov | 104 | 0,00 | 0,00 | 0,00 | 0,00 |
| 665 | Výnosy z dlhodobého finančného majetku | 105 | 0,00 | 0,00 | 0,00 | 0,00 |
| 666 | Výnosy z krátkodobého finančného majetku | 106 | 0,00 | 0,00 | 0,00 | 0,00 |
| 667 | Výnosy z derivátových operácií | 107 | 0,00 | 0,00 | 0,00 | 0,00 |
| 668 | Ostatné finančné výnosy | 108 | 0,00 | 0,00 | 0,00 | 0,00 |

| Číslo účtu alebo skupiny | Výnosy, daň z príjmov a výsledok hospodárenia | Číslo riadku | 2020 | | | 2019 |
|--|---|--------------|----------------|-----------------------|------------|------------|
| | | | Hlavná činnosť | Podnikateľská činnosť | Spolu | |
| a | b | c | 1 | 2 | 3 | 4 |
| 67 | Mimoriadne výnosy (r. 110 až r. 113) | 109 | 0,00 | 0,00 | 0,00 | 0,00 |
| 672 | Náhrady škôd | 110 | 0,00 | 0,00 | 0,00 | 0,00 |
| 674 | Zúčtovanie rezerv | 111 | 0,00 | 0,00 | 0,00 | 0,00 |
| 678 | Ostatné mimoriadne výnosy | 112 | 0,00 | 0,00 | 0,00 | 0,00 |
| 679 | Zúčtovanie opravných položiek | 113 | 0,00 | 0,00 | 0,00 | 0,00 |
| 68 | Výnosy z transferov a rozpočtových príjmov v štátnych rozpočtových organizáciách a príspevkových organizáciách (r. 115 až r. 123) | 114 | 0,00 | 0,00 | 0,00 | 0,00 |
| 681 | Výnosy z bežných transferov zo štátneho rozpočtu | 115 | 0,00 | 0,00 | 0,00 | 0,00 |
| 682 | Výnosy z kapitálových transferov zo štátneho rozpočtu | 116 | 0,00 | 0,00 | 0,00 | 0,00 |
| 683 | Výnosy z bežných transferov od ostatných subjektov verejnej správy | 117 | 0,00 | 0,00 | 0,00 | 0,00 |
| 684 | Výnosy z kapitálových transferov od ostatných subjektov verejnej správy | 118 | 0,00 | 0,00 | 0,00 | 0,00 |
| 685 | Výnosy z bežných transferov od Európskej únie | 119 | 0,00 | 0,00 | 0,00 | 0,00 |
| 686 | Výnosy z kapitálových transferov od Európskej únie | 120 | 0,00 | 0,00 | 0,00 | 0,00 |
| 687 | Výnosy z bežných transferov od ostatných subjektov mimo verejnej správy | 121 | 0,00 | 0,00 | 0,00 | 0,00 |
| 688 | Výnosy z kapitálových transferov od ostatných subjektov mimo verejnej správy | 122 | 0,00 | 0,00 | 0,00 | 0,00 |
| 689 | Výnosy z odvodu rozpočtových príjmov | 123 | 0,00 | 0,00 | 0,00 | 0,00 |
| 69 | Výnosy z transferov a rozpočtových príjmov v obciach, vyšších územných celkoch a v rozpočtových organizáciách a príspevkových organizáciách zriadených obcou alebo vyšším územným celkom (r. 125 až r. 133) | 124 | 53 356,32 | 0,00 | 53 356,32 | 50 427,63 |
| 691 | Výnosy z bežných transferov z rozpočtu obce alebo z rozpočtu vyššieho územného celku v rozpočtových organizáciách a príspevkových organizáciách zriadených obcou alebo vyšším územným celkom | 125 | 0,00 | 0,00 | 0,00 | 0,00 |
| 692 | Výnosy z kapitálových transferov z rozpočtu obce alebo z rozpočtu vyššieho územného celku v rozpočtových organizáciách a príspevkových organizáciách zriadených obcou alebo vyšším územným celkom | 126 | 0,00 | 0,00 | 0,00 | 0,00 |
| 693 | Výnosy samosprávy z bežných transferov zo štátneho rozpočtu a od iných subjektov verejnej správy | 127 | 28 587,80 | 0,00 | 28 587,80 | 15 502,10 |
| 694 | Výnosy samosprávy z kapitálových transferov zo štátneho rozpočtu a od iných subjektov verejnej správy | 128 | 11 163,84 | 0,00 | 11 163,84 | 11 163,84 |
| 695 | Výnosy samosprávy z bežných transferov od Európskej únie | 129 | 0,00 | 0,00 | 0,00 | 0,00 |
| 696 | Výnosy samosprávy z kapitálových transferov od Európskej únie | 130 | 0,00 | 0,00 | 0,00 | 0,00 |
| 697 | Výnosy samosprávy z bežných transferov od ostatných subjektov mimo verejnej správy | 131 | 805,64 | 0,00 | 805,64 | 10 102,07 |
| 698 | Výnosy samosprávy z kapitálových transferov od ostatných subjektov mimo verejnej správy | 132 | 4 718,04 | 0,00 | 4 718,04 | 4 718,06 |
| 699 | Výnosy samosprávy z odvodu rozpočtových príjmov | 133 | 8 081,00 | 0,00 | 8 081,00 | 8 941,56 |
| Účtová trieda 6 | súčet (r. 065 + r. 069 + r. 074 + r. 079 + r. 083 + r. 090 + r. 100 + r. 109 + r. 114 + r. 124) | 134 | 625 488,49 | 0,00 | 625 488,49 | 597 535,25 |
| Výsledok hospodárenia pred zdanením (r. 134 - r. 064) (+/-) | | 135 | 70 492,98 | 0,00 | 70 492,98 | 72 828,73 |
| 591 | Splatná daň z príjmov | 136 | 0,00 | 0,00 | 0,00 | 0,00 |
| 595 | Dodatočne platená daň z príjmov | 137 | 0,00 | 0,00 | 0,00 | 0,00 |
| Výsledok hospodárenia po zdanení r. 135 - (r. 136, r. 137) (+/-) | | 138 | 70 492,98 | 0,00 | 70 492,98 | 72 828,73 |

Tabuľka č. 1: k čl. III. A ods. 1 a 2 - Neobežný majetok

| Položka majetku | Č.r. | Obstarávacia cena | | | | Oprávk | | | | | |
|--|-----------|-------------------|-------------|--------|---------|------------------|-----------------|--------|---------|------|------------------|
| | | 2019 | Prírastky | Úbytky | Presuny | 2020 | Prírastky | Úbytky | Presuny | 2020 | |
| a | b | 1 | 2 | 3 | 4 | 5 | 6 | 7 | 8 | 9 | 10 |
| Aktivované náklady na vývoj | 01 | | | | | | | | | | |
| Softvér | 02 | | | | | | | | | | |
| Oceniteľné práva | 03 | | | | | | | | | | |
| Drobný dlhodobý nehmotný majetok | 04 | 2 560,84 | 0,10 | | | 2 560,94 | 0,10 | | | | 2 560,94 |
| Ostatný dlhodobý nehmotný majetok | 05 | 17 145,86 | | | | 17 145,86 | 2 128,92 | | | | 15 017,18 |
| Obstaranie dlhodobého nehmotného majetku | 06 | | | | | | | | | | |
| Poskytnuté preddavky na dlhodobý nehmotný majetok | 07 | | | | | | | | | | |
| Dlhodobý nehmotný majetok spolu (súčet r. 01 až 07) | 08 | 19 706,70 | 0,10 | | | 19 706,80 | 2 129,02 | | | | 17 578,12 |

| Položka majetku | Č.r. | Opravné položky | | | | Zostatková hodnota | | | | | |
|--|-----------|-----------------|-----------|--------|---------|--------------------|-----------|--------|---------|-----------------|-----------------|
| | | 2019 | Prírastky | Úbytky | Presuny | 2020 | Prírastky | Úbytky | Presuny | 2020 | |
| a | b | 11 | 12 | 13 | 14 | 15 | 16 | 17 | 18 | 19 | |
| Aktivované náklady na vývoj | 01 | | | | | | | | | | |
| Softvér | 02 | | | | | | | | | | |
| Oceniteľné práva | 03 | | | | | | | | | | |
| Drobný dlhodobý nehmotný majetok | 04 | | | | | | | | | | |
| Ostatný dlhodobý nehmotný majetok | 05 | | | | | | | | | 4 257,60 | 2 128,68 |
| Obstaranie dlhodobého nehmotného majetku | 06 | | | | | | | | | | |
| Poskytnuté preddavky na dlhodobý nehmotný majetok | 07 | | | | | | | | | | |
| Dlhodobý nehmotný majetok spolu (súčet r. 01 až 07) | 08 | | | | | | | | | 4 257,60 | 2 128,68 |

| Položka majetku | Č.r. | Obstarávacia cena | | | | Oprávk | | | | | |
|--|-----------|---------------------|------------------|------------------|---------|---------------------|-------------------|------------------|---------|------|-------------------|
| | | 2019 | Prírastky | Úbytky | Presuny | 2020 | Prírastky | Úbytky | Presuny | 2020 | |
| a | b | 1 | 2 | 3 | 4 | 5 | 6 | 7 | 8 | 9 | 10 |
| Pozemky | 09 | 53 895,41 | | | | 53 895,41 | | | | | |
| Umelecké diela a zbierky | 10 | | | | | | | | | | |
| Predmety z drahých kovov | 11 | | | | | | | | | | |
| Stavby | 12 | 2 079 101,89 | 0,03 | | | 2 079 101,92 | 657 741,83 | 42 877,56 | | | 700 619,39 |
| Samostatné hnutelné veci a súbory hnutelných vecí | 13 | 57 732,75 | 19 998,71 | | | 77 731,46 | 53 425,89 | 3 951,83 | | | 57 377,72 |
| Dopravné prostriedky | 14 | 19 152,52 | | | | 19 152,52 | 17 721,44 | 592,32 | | | 18 313,76 |
| Pestovateľské celky trv.porast. | 15 | | | | | | | | | | |
| Základné stádo a ťaž. zvieratá | 16 | | | | | | | | | | |
| Drobný dlhodobý hm. majetok | 17 | 57 593,12 | | | | 57 593,12 | 46 278,88 | 5 677,44 | | | 51 956,32 |
| Ostatný dlhodobý hm. majetok | 18 | | | | | | | | | | |
| Obstaranie dlhodobého hmotného majetku | 19 | 93 463,21 | 30 315,41 | 19 998,71 | | 103 779,91 | | | | | |
| Poskytnuté preddavky na dlhodobý hmotný majetok | 20 | | | | | | | | | | |
| Dlhodobý hmotný majetok spolu (súčet r. 09 až 20) | 21 | 2 360 938,90 | 50 314,15 | 19 998,71 | | 2 391 254,34 | 775 168,04 | 53 099,15 | | | 828 267,19 |

| Položka majetku | Č.r. | Opravné položky | | | | Zostatková hodnota | | | |
|--|-----------|-----------------|-----------|--------|---------|--------------------|---------------------|---------------------|------|
| | | 2019 | Prírastky | Úbytky | Presuny | 2019 | 2020 | 2019 | 2020 |
| a | b | 11 | 12 | 13 | 14 | 15 | 16 | 17 | |
| Pozemky | 09 | | | | | | 53 895,41 | | |
| Umelecké diela a zbierky | 10 | | | | | | | | |
| Predmety z drahých kovov | 11 | | | | | | | | |
| Stavby | 12 | | | | | | | | |
| Samostatné hnutelné veci a súbory hnutelných vecí | 13 | | | | | | 1 421 360,06 | 1 378 482,53 | |
| Dopravné prostriedky | 14 | | | | | | 4 306,86 | 20 353,74 | |
| Pestovateľské celky trv.porast. | 15 | | | | | | 1 431,08 | 838,76 | |
| Základné stádo a ťaž. zvieratá | 16 | | | | | | | | |
| Drobný dlhodobý hm. majetok | 17 | | | | | | 11 314,24 | 5 636,80 | |
| Ostatný dlhodobý hm. majetok | 18 | | | | | | | | |
| Obstaranie dlhodobého hmotného majetku | 19 | | | | | | 93 463,21 | 103 779,91 | |
| Poskytnuté preddavky na dlhodobý hmotný majetok | 20 | | | | | | | | |
| Dlhodobý hmotný majetok spolu (súčet r. 09 až 20) | 21 | | | | | | 1 585 770,86 | 1 562 987,15 | |

| Položka majetku | Č.r. | Obstarávacia cena | | | | Oprávk | | | | | |
|--|-----------|---------------------|------------------|------------------|---------|---------------------|-------------------|------------------|---------|------|-------------------|
| | | 2019 | Prírastky | Úbytky | Presuny | 2020 | Prírastky | Úbytky | Presuny | 2020 | |
| a | b | 1 | 2 | 3 | 4 | 5 | 6 | 7 | 8 | 9 | 10 |
| Podielové cenné papiere a podiely v dcérskej účtovnej jednotke | 22 | | | | | | | | | | |
| Podielové cenné papiere a podiely v spoločnosti s podstatným vplyvom | 23 | | | | | | | | | | |
| Realizovateľné cenné papiere a podiely | 24 | 228 479,96 | | | | 228 479,96 | | | | | |
| Dlhové cenné papiere držané do splatnosti | 25 | | | | | | | | | | |
| Pôžičky účtovnej jednotke v konsolidovanom celku | 26 | | | | | | | | | | |
| Ostatné pôžičky | 27 | | | | | | | | | | |
| Ostatný dlhodobý finančný majetok | 28 | | | | | | | | | | |
| Obstaranie dlhodobého finančného majetku | 29 | | | | | | | | | | |
| Dlhodobý finančný majetok spolu (súčet r. 22 až 29) | 30 | 228 479,96 | | | | 228 479,96 | | | | | |
| Neobežný majetok spolu (r. 08 + r. 21 + r. 30) | 31 | 2 609 125,56 | 50 314,25 | 19 998,71 | | 2 639 441,10 | 790 617,14 | 55 228,17 | | | 845 845,31 |

| Položka majetku | Č.r. | Opravné položky | | | | Zostatková hodnota | | | | | |
|--|-----------|-----------------|-----------|--------|---------|--------------------|-----------|--------|---------|---------------------|---------------------|
| | | 2019 | Prírastky | Úbytky | Presuny | 2020 | Prírastky | Úbytky | Presuny | 2020 | |
| a | b | 11 | 12 | 13 | 14 | 15 | 16 | 17 | 17 | 17 | |
| Podielové cenné papiere a podiely v dcérskej účtovnej jednotke | 22 | | | | | | | | | | |
| Podielové cenné papiere a podiely v spoločnosti s podstatným vplyvom | 23 | | | | | | | | | | |
| Realizovateľné cenné papiere a podiely | 24 | | | | | | | | | | |
| Dlhové cenné papiere držané do splatnosti | 25 | | | | | | | | | | |
| Pôžičky účtovnej jednotke v konsolidovanom celku | 26 | | | | | | | | | | |
| Ostatné pôžičky | 27 | | | | | | | | | | |
| Ostatný dlhodobý finančný majetok | 28 | | | | | | | | | | |
| Obstaranie dlhodobého finančného majetku | 29 | | | | | | | | | | |
| Dlhodobý finančný majetok spolu (súčet r. 22 až 29) | 30 | | | | | | | | | 228 479,96 | 228 479,96 |
| Neobežný majetok spolu (r. 08 + r. 21 + r. 30) | 31 | | | | | | | | | 1 818 508,42 | 1 793 595,79 |

Tabuľka č. 2: k čl. III. B - Vývoj opravnej položky k zásobám

| Číslo účtu | Názov účtu | Zostatok opravnej položky 2019 | Tvorba | Zníženie | Zrušenie | Zostatok opravnej položky 2020 |
|---------------|------------|--------------------------------|--------|----------|----------|--------------------------------|
| a | b | 1 | 2 | 3 | 4 | 5 |
| žiaden záznam | | | | | | |
| Spolu | x | | | | | |

Tabuľka č. 3: k čl. III. B - Vývoj opravnej položky k pohľadávkam

| Číslo účtu | Názov účtu | Zostatok opravnej položky 2019 | Tvorba | Zníženie | Zrušenie | Zostatok opravnej položky 2020 |
|---------------|------------|--------------------------------|--------|----------|----------|--------------------------------|
| a | b | 1 | 2 | 3 | 4 | 5 |
| žiaden záznam | | | | | | |
| Spolu | x | | | | | |

Tabuľka č. 4: k čl. III. B - Pohľadávky podľa doby splatnosti

| Pohľadávky podľa doby splatnosti a | Číslo riadku b | Zostatok 2020 1 | Zostatok 2019 2 |
|--|-------------------|--------------------|--------------------|
| Pohľadávky v lehote splatnosti v tom: | 01 | 2 409,33 | 1 660,94 |
| Pohľadávky so zostatkovou dobou splatnosti do jedného roka vrátane | 02 | 2 409,33 | 1 660,94 |
| Pohľadávky so zostatkovou dobou splatnosti od jedného do piatich rokov vrátane | 03 | | |
| Pohľadávky so zostatkovou dobou splatnosti dlhšou ako päť rokov | 04 | | |
| Pohľadávky po lehote splatnosti | 05 | | |
| Spolu (r. 01 + r. 05) | 06 | 2 409,33 | 1 660,94 |

Tabuľka č. 5: k čl. IV. A - Vlastné imanie

| Názov položky | Oceňovacie rozdiely z preценenia majetku a záväzkov | Oceňovacie rozdiely z kapitálových účastí | Zákonný rezervný fond | Ostatné fondy | Nevysporiadaný výsledok hospodárenia minulých rokov | Výsledok hospodárenia |
|---------------|---|---|-----------------------|---------------|---|-----------------------|
| a | 1 | 2 | 3 | 4 | 5 | 6 |
| Zostatok 2019 | | | | | | |
| Prírastky | | | | | 1 166 572,16 | 72 828,73 |
| Úbytky | | | | | | 70 492,98 |
| Presuny | | | | | | |
| Zostatok 2020 | | | | | 72 828,73 | -72 828,73 |
| | | | | | 1 239 400,89 | 70 492,98 |

Tabuľka č. 6: č. 1 k čl. IV. B - Rezervy zákonné

| Položka rezerv | Číslo riadku | Zostatok 2019 | Presun | Tvorba | Použitie | Zrušenie | Zostatok 2020 |
|---|--------------|---------------|--------|--------|----------|----------|---------------|
| a | b | 1 | 2 | 3 | 4 | 5 | 6 |
| Rezervy zákonné dlhodobé | | | | | | | |
| Rekultivácia pozemku; uzavretie, rekultiváciu a monitorovanie skládky odpadov po jej uzatvorení | 01 | | | | | | |
| Náklady súvisiace s odstránením znečistenia životného prostredia, odpadov a obalov | 02 | | | | | | |
| Iné | 03 | | | | | | |
| Spolu rezervy zákonné dlhodobé (súčet r. 01 až r. 03) | 04 | | | | | | |
| Rezervy zákonné krátkodobé | | | | | | | |
| Rekultivácia pozemku; uzavretie, rekultiváciu a monitorovanie skládky odpadov po jej uzatvorení | 05 | | | | | | |
| Náklady súvisiace s odstránením znečistenia životného prostredia, odpadov a obalov | 06 | | | | | | |
| Iné | 07 | | | | | | |
| Spolu rezervy zákonné krátkodobé (súčet r. 05 až r. 07) | 08 | | | | | | |

Tabuľka č. 7: č. 2 k čl. IV. B - Rezervy ostatné

| Položka rezerv | Číslo riadku | Zostatok 2019 | Presun | Tvorba | Použitie | Zrušenie | Zostatok 2020 |
|--|--------------|-----------------|--------|-----------------|-----------------|----------|-----------------|
| a | b | 1 | 2 | 3 | 4 | 5 | 6 |
| Rezervy ostatné dlhodobé | | | | | | | |
| Rekultivácia pozemku; uzavretie, rekultivácia a monitorovanie skládky odpadov po jej uzatvorení | 01 | | | | | | |
| Zamestnanecké požitky | 02 | | | | | | |
| Náklady súvisiace s odstránením znečistenia životného prostredia, odpadov a obalov | 03 | | | | | | |
| Prebiehajúce a hroziace súdne spory | 04 | | | | | | |
| Iné | 05 | | | | | | |
| Spolu rezervy ostatné dlhodobé (súčet r. 01 až r. 05) | 06 | | | | | | |
| Rezervy ostatné krátkodobé | | | | | | | |
| Rekultivácia pozemku; uzavretie, rekultivácia a monitorovanie skládky odpadov po jej uzatvorení | 07 | | | | | | |
| Zamestnanecké požitky | 08 | | | | | | |
| Náklady súvisiace s odstránením znečistenia životného prostredia, odpadov a obalov | 09 | | | | | | |
| Nevyfakturované dodávky a služby | 10 | | | | | | |
| Náklady na zostavenie, overenie, zverejnenie účtovnej závierky a výročnej správy týkajúcej sa vykazovaného účtovného obdobia | 11 | | | | | | |
| Prebiehajúce a hroziace súdne spory | 12 | | | | | | |
| Iné | 13 | 2 000,00 | | 1 440,00 | 2 000,00 | | 1 440,00 |
| Spolu rezervy ostatné krátkodobé (súčet r. 7 až r. 13) | 14 | 2 000,00 | | 1 440,00 | 2 000,00 | | 1 440,00 |

Tabuľka č. 8: k čl. IV. B - Záväzky podľa doby splatnosti

| Záväzky podľa doby splatnosti | Číslo riadku | Zostatok 2020 | Zostatok 2019 |
|---|--------------|-------------------|-------------------|
| | | a | b |
| Záväzky v lehote splatnosti | | | |
| v tom: | | | |
| Záväzky so zostatkovou dobou splatnosti do jedného roka vrátane | 01 | 305 571,33 | 284 313,29 |
| Záväzky so zostatkovou dobou splatnosti od jedného do piatich rokov vrátane | 02 | 66 723,93 | 50 675,54 |
| Záväzky so zostatkovou dobou splatnosti dlhšou ako päť rokov | 03 | 37 940,00 | 27 493,00 |
| Záväzky po lehote splatnosti | 04 | 200 907,40 | 206 144,75 |
| | 05 | | |
| Spolu (r. 01 + r. 05) | 06 | 305 571,33 | 284 313,29 |

Tabuľka č. 9: k čl. IV. B - Bankové úvery

| Charakter bankového úveru | Poskytovateľ bankového úveru | Mena | Úroková sadzba v % | Dátum splatnosti | Krátkodobá časť | | Dlhodobá časť | | Vyška istiny 2020 | Nákladový úrok za rok 2020 |
|---------------------------|------------------------------|----------|--------------------|------------------|-----------------|---------------|---------------|---------------|-------------------|----------------------------|
| | | | | | Zostatok 2020 | Zostatok 2019 | Zostatok 2020 | Zostatok 2019 | | |
| a | b | 1 | 2 | 3 | 4 | 5 | 6 | 7 | 8 | 9 |
| žiaden záznam | | | | | | | | | | |
| Spolu | x | x | x | x | | | | | | |

Tabuľka č. 10: k čl. VII - Informácie o iných aktívach a iných pasívach

| Iné aktíva a iné pasíva a | Číslo riadku b | Zostatok 2020 1 | Zostatok 2019 2 |
|---|-------------------|--------------------|--------------------|
| Budúce právo zo servisných zmlúv, poisťných zmlúv, koncesionárskych zmlúv, licenčných zmlúv | 01 | | |
| Aktívne súdne spory | 02 | | |
| Ostatné iné aktíva | 03 | | |
| Závazky z poskytnutých záruk | 04 | | |
| Závazky z existujúcich alebo hroziacich súdnych sporov | 05 | | |
| Závazky zo všeobecne záväzných právnych predpisov | 06 | | |
| Závazky z ručenia | 07 | | |
| Závazky súvisiace s odstránením znečistenia životného prostredia a environmentálnych záťaží | 08 | | |
| Ostatné iné pasíva | 09 | | |
| Povinnosti z devízových terminovaných obchodov a iných finančných derivátov | 10 | | |
| Povinnosti z opčných obchodov | 11 | | |
| Zákonná alebo zmluvná povinnosť odobrať určité produkty, napríklad z dodávateľských zmlúv alebo odberateľských zmlúv | 12 | | |
| Povinnosti z najomných zmlúv, servisných zmlúv, poisťných zmlúv, koncesionárskych zmlúv, licenčných zmlúv a podobných zmlúv | 13 | | |
| Iné povinnosti | 14 | | |

Tabuľka č. 11: k čl. VII - Zoznam nehnuteľných kultúrnych pamiatok v správe alebo vo vlastníctve účtovnej jednotky

| Nehnutelná kultúrna pamiatka | Hodnota 2020 |
|------------------------------|--------------|
| a | 1 |
| žiaden záznam | |
| Spolu | |

Tabuľka č. 12: k čl. IX - Prijmy rozpočtu

| Kategória ekonomickú klasifikácie | Názov ekonomickej klasifikácie | Schválený rozpočet | Rozpočet po zmenách | Skutočnosť 2020 | Skutočnosť 2019 |
|---|---|--------------------|---------------------|-------------------|-------------------|
| a | b | 1 | 2 | 3 | 4 |
| 110 | Dane z príjmov a kapitálového majetku | 454 000,00 | 454 000,00 | 442 676,15 | 429 589,85 |
| 120 | Dane z majetku | 50 100,00 | 61 158,35 | 59 157,45 | 59 024,80 |
| 130 | Dane za tovary a služby | 30 800,00 | 31 849,39 | 31 115,99 | 29 685,97 |
| 210 | Prijmy z podnikania a z vlastníctva majetku | 20 900,00 | 20 900,00 | 17 481,09 | 18 221,31 |
| 220 | Administratívne poplatky a iné poplatky a platby | 7 460,00 | 12 275,80 | 12 208,20 | 10 345,90 |
| 230 | Kapitálové príjmy | 0,00 | 175,00 | 175,00 | 0,00 |
| 240 | Úroky z tuzemských úverov, pôžičiek, návratných finančných výpomocí, vkladov a ážio | 5,00 | 5,00 | 0,00 | 0,00 |
| 290 | Iné nedaňové príjmy | 0,00 | 7 221,72 | 7 221,72 | 1 697,51 |
| 310 | Tuzemské bežné granty a transfery | 312 627,00 | 367 349,42 | 362 461,97 | 360 284,08 |
| 320 | Tuzemské kapitálové granty a transfery | 0,00 | 0,00 | 0,00 | 0,00 |
| Spolu | x | 875 892,00 | 954 934,68 | 932 497,57 | 908 849,42 |

Tabuľka č. 13: k čl. IX - Výdavky rozpočtu

| Kategória ekonomického klasifikácie | Názov ekonomickej klasifikácie | Schválený rozpočet | Rozpočet po zmenách | Skutočnosť 2020 | Skutočnosť 2019 |
|---|--|--------------------|---------------------|-------------------|-------------------|
| a | b | 1 | 2 | 3 | 4 |
| 610 | Mzdy, platy, služobné príjmy a ostatné osobné vyrovnania | 236 110,00 | 265 552,89 | 188 223,67 | 185 138,65 |
| 620 | Poistné a príspevok do poisťovní | 83 120,00 | 83 370,69 | 61 509,97 | 64 679,33 |
| 630 | Tovary a služby | 174 678,00 | 194 085,03 | 139 080,35 | 151 288,52 |
| 640 | Bežné transfery | 18 250,00 | 22 950,00 | 16 837,00 | 21 594,90 |
| 650 | Splácanie úrokov a ostatné platby súvisiace s úverom, požičkou, návratnou finančnou výpomocou a finančným prenájomom | 2 339,00 | 2 339,00 | 2 338,64 | 2 381,48 |
| 710 | Obstarávanie kapitálových aktív | 70 000,00 | 84 361,97 | 38 889,12 | 13 464,00 |
| 720 | Kapitálové transfery | 0,00 | 0,00 | 0,00 | 0,00 |
| Spolu | x | 584 497,00 | 652 659,58 | 446 878,75 | 438 546,88 |

Tabuľka č. 14: k čl. IX - Finančné operácie

| Finančné operácie a | Číslo riadku b | Skutočnosť 2020 1 | Skutočnosť 2019 2 |
|--|-------------------|----------------------|----------------------|
| Prijmové finančné operácie v tom: | | | |
| Zostatok prostriedkov finančných aktív | 01 | 65 508,56 | 13 335,82 |
| Prijaté úvery, pôžičky a návratné finančné výpomoci | 02 | 3 189,44 | 9,92 |
| Splátky poskytnutých úverov, pôžičiek a návratných finančných výpomoci | 03 | 24 435,00 | |
| Prijmy z predaja majetkových účastí | 04 | | |
| Ostatné príjmy | 05 | | |
| Výdavkové finančné operácie v tom: | | | |
| Poskytnuté úvery, pôžičky a návratné finančné výpomoci | 06 | 37 884,12 | 13 325,90 |
| Splátky prijatých úverov, pôžičiek a návratných finančných výpomoci | 07 | 4 925,08 | 4 882,24 |
| Výdavky na obstaranie majetkových účastí | 08 | | |
| Ostatné výdavky | 09 | 4 925,08 | 4 882,24 |
| | 10 | | |
| | 11 | | |

Tabuľka č. 15: k čl. IX - Výška dlhu obce alebo vyššieho územného celku

Poznámky

| Výška dlhu pre potreby regulácie prijímania návratných zdrojov financovania | | Číslo riadku | Skutočnosť 2020 | Skutočnosť 2019 |
|--|--|--------------|-----------------|-----------------|
| a | | | | |
| Celková suma dlhu obce alebo vyššieho územného celku podľa § 17 ods. 7 zákona č. 583/2004 Z.z. v znení zákona č. 426/2013 Z.z. z toho: | | | 1 | 2 |
| suma záväzkov vyplývajúcich zo splácania istín návratných zdrojov financovania | | 01 | 24 435,00 | |
| suma záväzkov z investičných dodávateľských úverov | | 02 | 24 435,00 | |
| suma záväzkov z ručiteľských záväzkov | | 03 | | |
| Záväzky podľa § 17 ods. 8 zákona č. 583/2004 Z.z. v znení neskorších predpisov, ktorých sa nezapočítavajú do celkovej sumy dlhu obce alebo vyššieho územného celku z toho | | 04 | | |
| suma záväzkov z pôžičky poskytnutej z Audiovizuálneho fondu | | 05 | 227 983,93 | |
| suma záväzkov z úveru poskytnutého zo štátneho fondu rozvoja bývania na výstavbu obecných nájomných bytov vo výške splátok úveru, ktorých úhrada je zahrnutá v cene ročného nájomného za obecné nájomné byty | | 06 | | |
| suma záväzkov z návratných zdrojov financovania prijatých na zabezpečenie predfinancovania realizácie spoločných programov Slovenskej republiky a Európskej únie, operačných programov spadajúcich do cieľa Európska územná spolupráca a programov financovaných na základe medzinárodných zmlúv o poskytnutí grantu uzatvorených medzi Slovenskou republikou a inými štátmi najviac v sume nenávratného finančného príspevku poskytnutého na základe zmluvy uzatvorenej medzi obcou alebo vyšším územným celkom a orgánom podľa osobitného predpisu | | 07 | 227 983,93 | |
| | | 08 | | |

Poznámky k 31.12.2020

Čl. I Všeobecné údaje

1. Identifikačné údaje účtovnej jednotky

| | |
|---|---|
| a) | |
| Názov účtovnej jednotky | Obec Rajecká Lesná |
| Sídlo účtovnej jednotky | Rajecká Lesná 82, 013 15 Rajecká Lesná |
| IČO | 00 321 583 |
| Dátum zriadenia | Obec bola založená v roku 1990 zákonom č.369/1990 Zb. o obecnom zriadení. |
| Spôsob zriadenia | v zmysle Zákona č.369/1990 Zb. o obecnom zriadení |
| Názov zriaďovateľa | |
| Sídlo zriaďovateľa | |
| b) Právny dôvod na zostavenie účtovnej závierky | <input checked="" type="checkbox"/> riadna <input type="checkbox"/> mimoriadna |
| c) Účtovná jednotka je súčasťou konsolidovaného celku | <input checked="" type="checkbox"/> áno <input type="checkbox"/> nie |
| d) Účtovná jednotka je súčasťou súhrnného celku verejnej správy | <input checked="" type="checkbox"/> áno <input type="checkbox"/> nie |

2. Opis činnosti účtovnej jednotky

| | |
|----------------------------------|---|
| Hlavná činnosť účtovnej jednotky | Podľa zákona č.369/1990 Zb. je základnou úlohou obce pri výkone samosprávy starostlivosť o všestranný rozvoj jej územia a o potreby jej obyvateľov. |
|----------------------------------|---|

3. Informácie o štatutárnych zástupcoch a o organizačnej štruktúre účtovnej jednotky

| | |
|---|-------------------|
| Štatutárny zástupca (meno a priezvisko) | Miloš Mikula |
| Funkcia | starosta obce |
| Štatutárny zástupca (meno a priezvisko) | Pavol Vričan |
| Funkcia | zástupca starostu |
| Priemerný počet zamestnancov počas účtovného obdobia | 15 |
| Počet zamestnancov ku dňu, ku ktorému sa zostavuje účtovná závierka účtovnej jednotky z toho: | 13 |
| - počet vedúcich zamestnancov | 2 |

Informácie o organizáciách zriadených a založených účtovnou jednotkou:

| | |
|--|----------------------|
| Organizačná štruktúra účtovnej jednotky: | Obec, Materská škola |
| - rozpočtové organizácie zriadené účtovnou | 1 |

Obec Rajecká Lesná
Poznámky individuálnej účtovnej závierky zostavenej k 31. decembru 2020

| | |
|--|---|
| jednotkou (počet) | |
| - príspevkové organizácie zriadené účtovnou jednotkou (počet) | 0 |
| - neziskové organizácie založené/zriadené účtovnou jednotkou (počet) | 0 |
| - právnické osoby založené účtovnou jednotkou (počet) | 0 |

Obec má v zriaďovateľskej a zakladateľskej pôsobnosti:
1 rozpočtovú organizáciu

| Názov organizácie | Sídlo | Právna forma | IČO | Štatutárny zástupca |
|-------------------|---------------------------------------|--------------|------------|--|
| Základná škola | Záplotie 414, 013 15 Rajecká Lesná | | 378 127 42 | Mgr. Jana Kozarcová, riaditeľka školy |

Organizačná štruktúra účtovnej jednotky:

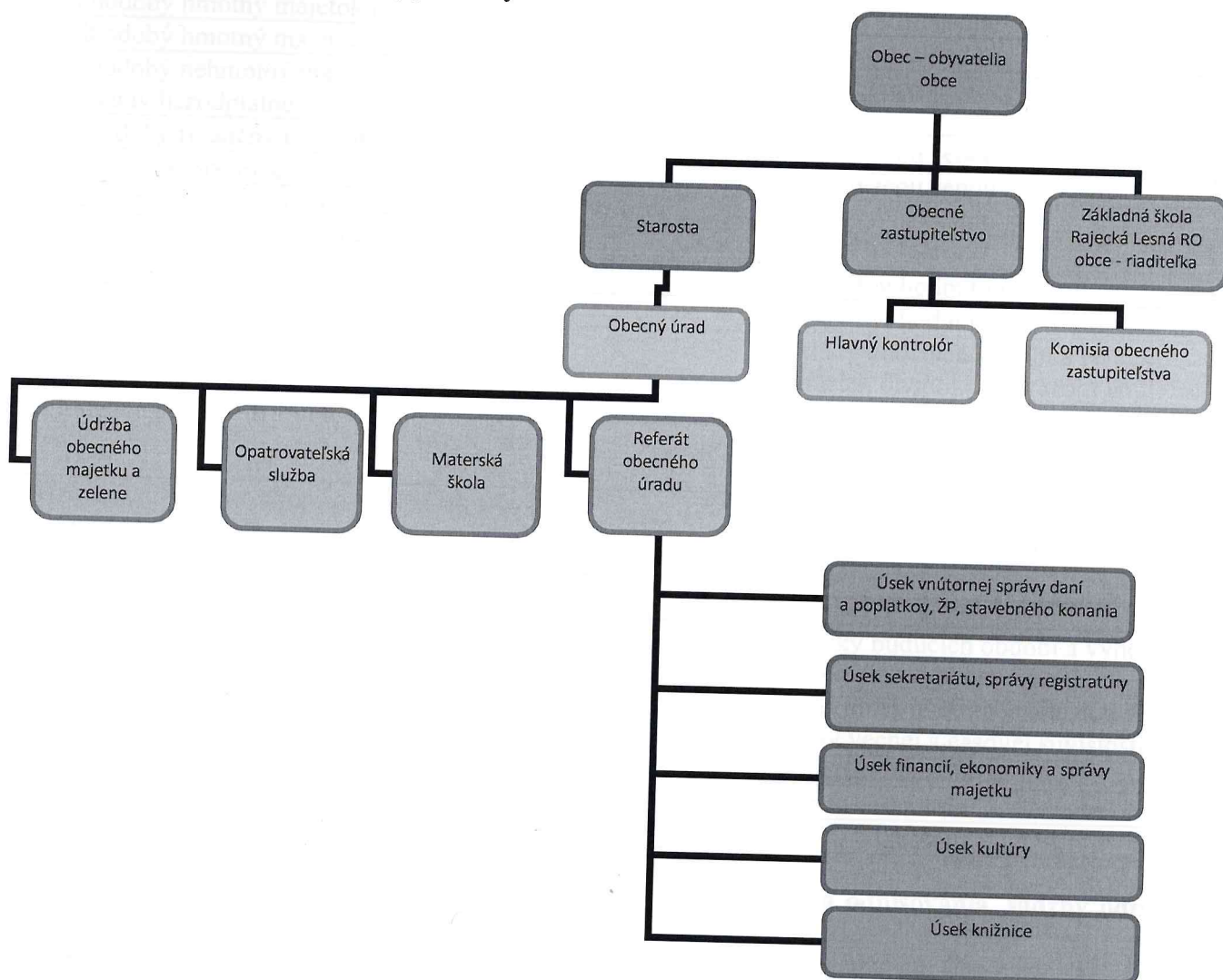

Čl. II
Informácie o účtovných zásadách a účtovných metódach

1. Účtovná závierka je zostavená za splnenia predpokladu nepretržitého pokračovania účtovnej jednotky vo svojej činnosti áno nie

2. Zmeny účtovných metód a účtovných zásad

Účtovná jednotka zmenila účtovné metódy, účtovné zásady oproti predchádzajúcemu účtovnému obdobiu áno nie

3. Spôsob ocenenia jednotlivých položiek majetku a záväzkov

| Položky | Spôsob oceňovania |
|--|--|
| a) dlhodobý nehmotný majetok nakupovaný | obstarávacou cenou |
| b) dlhodobý nehmotný majetok vytvorený vlastnou činnosťou | vlastnými nákladmi |
| c) dlhodobý hmotný majetok nakupovaný | obstarávacou cenou |
| d) dlhodobý hmotný majetok vytvorený vlastnou činnosťou | vlastnými nákladmi |
| e) dlhodobý nehmotný majetok a dlhodobý hmotný majetok získaný bezodplatne | reálnou hodnotou |
| f) dlhodobý finančný majetok | obstarávacou cenou |
| g) zásoby nakupované | obstarávacou cenou |
| h) zásoby vytvorené vlastnou činnosťou | vlastnými nákladmi |
| i) zásoby získané bezodplatne | reálnou hodnotou |
| j) pohľadávky | menovitou hodnotou |
| k) krátkodobý finančný majetok | menovitou hodnotou |
| l) časové rozlíšenie na strane aktív | náklady budúcich období a príjmy budúcich období sa vykazujú vo výške, ktorá je potrebná na dodržanie zásady vecnej a časovej súvislosti s účtovným obdobím. |
| m) záväzky, vrátane dlhopisov, pôžičiek a úverov rezervy | menovitou hodnotou oceňujú sa v očakávanej výške záväzku alebo poistno-matematickými metódami |
| n) časové rozlíšenie na strane pasív | výdavky budúcich období a výnosy budúcich období sa vykazujú vo výške, ktorá je potrebná na dodržanie zásady vecnej a časovej súvislosti s účtovným obdobím. |
| o) deriváty pri nadobudnutí | reálnou hodnotou |
| p) majetok a záväzky zabezpečené derivátmi | reálnou hodnotou |

4. Spôsob zostavenia odpisového plánu pre dlhodobý majetok, doba odpisovania, sadzby odpisov a odpisové metódy pri stanovení účtovných odpisov

Odpisy dlhodobého nehmotného majetku a dlhodobého hmotného majetku sú stanovené tak, že sa vychádza z predpokladanej doby jeho užívania a predpokladaného priebehu jeho opotrebenia. Odpisovať sa začína:

- odo dňa jeho zaradenia do používania
 prvým dňom mesiaca nasledujúceho po uvedení dlhodobého majetku do používania

Obec Rajecká Lesná

Poznámky individuálnej účtovnej závierky zostavenej k 31. decembru 2020

Účtovné odpisy sa zaokrúhľujú na celé eurá nahor. Metóda odpisovania sa používa lineárna. Účtovná jednotka zaraďuje majetok do odpisových skupín v zmysle zákona č.595/2003 Z. z. o dani z príjmov v z. n. p. Ak účtovná jednotka nemôže zaradiť majetok do 1. - 4. odpisovej skupiny, individuálne prehodnotí odpisový plán konkrétneho majetku podľa špecifických podmienok používania.

Predpokladaná doba užívania a odpisové sadzby sú stanovené takto:

| Odpisová skupina | Predpokladaná doba používania v rokoch | Ročná odpisová sadzba v % |
|------------------|--|---------------------------|
| 1 | 8 | 1/8 |
| 2 | 12 | 1/12 |
| 3 | 20 | 1/20 |
| 4 | 20 - cesty | 1/20 |
| 4 | 30- budovy, sklady | 1/30 |
| 4 | 60- budovy | 1/60 |

Drobný nehmotný majetok od 100,00 Eur do 2 400,00 Eur, ktorý podľa vnútorného predpisu účtovnej jednotky nie je dlhodobým nehmotným majetkom sa účtuje pri obstaraní do nákladov na účet 518 - Ostatné služby.

Drobný hmotný majetok od 100,00 Eur do 1 700,00 Eur, ktorý podľa vnútorného predpisu účtovnej jednotky nie je dlhodobým hmotným majetkom sa účtuje ako zásoby.

5. Zásady pre zohľadnenie zníženia hodnoty majetku.

Prechodné zníženie hodnoty majetku sa vyjadruje opravnou položkou.

Účtovná jednotka podľa vnútorného predpisu tvorila opravné položky k:

- | | | | | |
|-------------------------------------|--------------------------|-----|-------------------------------------|-----|
| - odpisovanému dlhodobému majetku | <input type="checkbox"/> | áno | <input checked="" type="checkbox"/> | nie |
| - neodpisovanému dlhodobému majetku | <input type="checkbox"/> | áno | <input checked="" type="checkbox"/> | nie |
| - nedokončeným investíciám | <input type="checkbox"/> | áno | <input checked="" type="checkbox"/> | nie |
| - dlhodobému finančnému majetku | <input type="checkbox"/> | áno | <input checked="" type="checkbox"/> | nie |
| - zásobám | <input type="checkbox"/> | áno | <input checked="" type="checkbox"/> | nie |
| - pohľadávkam | <input type="checkbox"/> | áno | <input checked="" type="checkbox"/> | nie |

Účtovná jednotka tvorila opravné položky k pohľadávkam v rámci hlavnej činnosti, pri ktorých je riziko, že ich dlžník úplne alebo čiastočne nezaplatí, ak od splatnosti pohľadávky uplynula doba dlhšia ako:

| | |
|-----------|---|
| 365 dní | najviac do výšky 25 % menovitej hodnoty pohľadávky bez príslušenstva |
| 720 dní | najviac do výšky 50 % menovitej hodnoty pohľadávky bez príslušenstva |
| 1 080 dní | najviac do výšky 100 % menovitej hodnoty pohľadávky bez príslušenstva |

6. Zásady pre vykazovanie transferov.

O nároku na dotácie zo štátneho rozpočtu sa účtuje, ak je takmer isté, že sa splnia všetky podmienky súvisiace s dotáciou a súčasne, že sa dotácia poskytne.

Bežný transfer

- prijatý od cudzích subjektov - sa zúčtuje do výnosov vo vecnej a časovej súvislosti s nákladmi
- poskytnutý cudzím subjektom - sa zúčtuje do nákladov po splnení podmienok
- poskytnutý vlastným subjektom - sa zúčtuje do nákladov pri poskytnutí transferu

Kapitálový transfer

- prijatý od cudzích subjektov - sa zúčtuje do výnosov vo vecnej a časovej súvislosti s nákladmi (napr. s odpismi, s opravnou položkou, so zostatkovou hodnotou vyradeného dlhodobého majetku).
- poskytnutý cudzím subjektom - sa zúčtuje do nákladov po splnení podmienok.

- poskytnutý vlastným subjektom - sa zúčtuje do nákladov vo vecnej a časovej súvislosti s nákladmi účtovanými v organizáciách v zriaďovateľskej pôsobnosti obce/mesta.

7. Spôsob prepočtu údajov v cudzích menách na menu euro.

Majetok a záväzky vyjadrené v cudzej mene sa ku dňu uskutočnenia účtovného prípadu prepočítavajú na menu euro referenčným výmenným kurzom určeným a vyhláseným Európskou centrálnou bankou alebo Národnou bankou Slovenska v deň predchádzajúci dňu uskutočnenia účtovného prípadu.

Na ocenenie prírastku cudzej meny nakúpenej za euro sa použije kurz, za ktorý bola táto cudzia mena nakúpená.

Na úbytok rovnakej cudzej meny v hotovosti alebo z devízového účtu sa na prepočet cudzej meny na eurá použije referenčný výmenný kurz určený a vyhlásený Európskou centrálnou bankou alebo Národnou bankou Slovenska v deň predchádzajúci dňu uskutočnenia účtovného prípadu.

Majetok a záväzky vyjadrené v cudzej mene (okrem prijatých a poskytnutých preddavkov) sa ku dňu, ku ktorému sa zostavuje účtovná závierka, prepočítavajú na menu euro referenčným výmenným kurzom určeným a vyhláseným Európskou centrálnou bankou alebo Národnou bankou Slovenska v deň, ku ktorému sa zostavuje účtovná závierka, a účtujú sa s vplyvom na výsledok hospodárenia.

Prijaté a poskytnuté preddavky v cudzej mene prostredníctvom účtu vedeného v tejto cudzej mene sa prepočítavajú na menu euro referenčným výmenným kurzom určeným a vyhláseným Európskou centrálnou bankou alebo Národnou bankou Slovenska v deň predchádzajúci dňu uskutočnenia účtovného prípadu. Ku dňu, ku ktorému sa zostavuje účtovná závierka, sa už neprepočítavajú.

Prijaté a poskytnuté preddavky v cudzej mene na účet zriadený v eurách a z účtu zriadeného v eurách sa prepočítavajú na menu euro kurzom, za ktorý boli tieto hodnoty nakúpené alebo predané. Ku dňu, ku ktorému sa zostavuje účtovná závierka, sa už neprepočítavajú.

Čl. III

Informácie o údajoch na strane aktív súvahy

A Neobežný majetok

1. Dlhodobý nehmotný majetok a dlhodobý hmotný majetok

a) prehľad o pohybe dlhodobého majetku (tabuľka č.1)

Textová časť k tabuľke č.1

V prehľade o pohybe dlhodobého hmotného majetku sú uvedené hodnoty všetkých požadovaných druhov dlhodobého majetku.

- r. 04 – drobný dlhodobý nehmotný majetok + 0,10 €
- r. 12 – stavby + 0,03 €
- r. 13 – samostatne hnutelné veci a súbory hnutelných vecí + 19 998,71 € - zaradenie verejného osvetlenia do majetku obce
- r. 19 – obstaranie dlhodobého hmotného majetku – v časti prírastky sú náklady na montážne práce VO, zabezpečenie vyjadrení k projektovej dokumentácii MŠ, stavebné práce na MŠ a HZ, vykonávanie stavebného dozoru k príslušným stavbám. V časti úbytky je evidované zaradenie verejného osvetlenia do majetku obce.

b) spôsob a výška poistenia dlhodobého nehmotného majetku a dlhodobého hmotného majetku

| Spôsob poistenia | Výška poistenia |
|----------------------|-----------------|
| Budovy a stavby | 165 969,00 |
| Dopravné prostriedky | 10 000,00 |

Obec Rajecká Lesná

Poznámky individuálnej účtovnej závierky zostavenej k 31. decembru 2020

c) opis a hodnota dlhodobého majetku vo vlastníctve účtovnej jednotky alebo v správe účtovnej jednotky

| Majetok, ku ktorému má účtovná jednotka vlastnícke právo | Suma |
|---|--------------|
| Pozemky | 53 895,41 |
| Budovy, stavby | 2 079 101,92 |
| Stroje, prístroje, zariadenia, inventár | 77 731,46 |
| Dopravné prostriedky | 19 152,52 |

d) opis a hodnota majetku, ku ktorému účtovná jednotka nemá vlastnícke právo

| Majetok, ku ktorému nemá účtovná jednotka vlastnícke právo | Suma |
|---|------------|
| Majetok, ktorý využíva účtovná jednotka na základe zmluvy o výpožičke | |
| - počítač s príslušenstvom (MV SR) | 1 541,16 |
| - hasičský automobil – cisternová automobilová striekačka 4x2 | |
| | 106 080,00 |

2. Dlhodobý finančný majetok

a) prehľad o pohybe dlhodobého finančného majetku - tabuľka č.1

Textová časť k tabuľke č.1

Obec Rajecká Lesná vlastní akcie Severoslovenských vodární a kanalizácií a. s. Žilina
v počte 6 884 ks x 33,19 €.

3. Dlhové cenné papiere a realizovateľné cenné papiere, dlhodobé pôžičky a ostatný dlhodobý finančný majetok

a) dlhové cenné papiere držané do splatnosti a realizovateľné cenné papiere (riadky 027 až 028 súvahy):

| Názov emitenta | Druh cenného papiera | Mena cenného papiera | Výnos v % | Dátum splatnosti | Účtovná hodnota vykázaná v súvahe účtovnej jednotky k 31.12. 2020 | Účtovná hodnota vykázaná v súvahe účtovnej jednotky k 31.12. 2019 |
|---|----------------------|----------------------|-----------|------------------|---|---|
| Severoslovenské vodárne a kanalizácie a. s. | akcia | € | | | 228 479,96 | 228 479,96 |

B Obežný majetok

1. Pohľadávky

a) opis významných pohľadávok podľa jednotlivých položiek súvahy

| Pohľadávky | Riadok súvahy | Hodnota pohľadávok brutto | Hodnota pohľadávok netto | Opis |
|---------------------------|---------------|---------------------------|--------------------------|---------------------------------|
| 315 – ostatné pohľadávky | 065 | 1 630,30 | 1 630,30 | Dobropisy |
| 318 – nedaňové pohľadávky | 068 | 779,03 | 779,03 | Neuhradená časť refakt. energie |

b) pohľadávky podľa doby splatnosti (riadky 048 a 060 súvahy) - tabuľka č.4

Textová časť k tabuľke č.4

Obec Rajecká Lesná eviduje pohľadávky vo výške 2 409,33 € pričom:

- v lehote splatnosti sú pohľadávky vo výške 779,03 € (pohľadávky neuhradené za refakt. energie)

| Pohľadávky | Zostatok k 31.12.2019 | Zostatok k 31.12.2020 | Z toho pohľadávky po lehote splatnosti suma, popis |
|--------------------------------------|-----------------------|-----------------------|--|
| Krátkodobé pohľadávky z toho: | 641,40 | 779,03 | |
| - pohľadávky za refakt. energie | 641,40 | 779,03 | |

Obec Rajecká Lesná

Poznámky individuálnej účtovnej závierky zostavenej k 31. decembru 2020

c) pohľadávky podľa **zostatkovej doby splatnosti** (riadky 048 a 060 súvahy) - tabuľka č.4

Textová časť k tabuľke č.4

Obec Rajecká Lesná eviduje podľa zostatkovej doby splatnosti pohľadávky
- v lehote splatnosti do jedného roka 2 409,33 €.

| Pohľadávky | Zostatok k 31.12.2020 | Zostatok k 31.12.2019 |
|---|--------------------------|--------------------------|
| Pohľadávky z toho: | 2 409,33 | 1 660,94 |
| a) so zostatkovou dobou splatnosti do 1 roka z toho: | 2 409,33 | 1 660,94 |
| - ostatné pohľadávky | 1 630,30 | 0,00 |
| - pohľadávky z nedaňových príjmov | 779,03 | 1 660,94 |
| b) so zostatkovou dobou splatnosti od 1 roka do 5 rokov z toho: | 0,00 | 0,00 |
| c) so zostatkovou dobou splatnosti nad 5 rokov z toho: | 0,00 | 0,00 |

2. Finančný majetok

a) opis významných zložiek **krátkodobého finančného majetku**

| Krátkodobý finančný majetok | Zostatok k 31.12.2020 | Zostatok k 31.12.2019 |
|-----------------------------|-----------------------|-----------------------|
| Pokladnica | 1 549,37 | 594,07 |
| Ceniny | 1 584,00 | 324,00 |
| Bankové účty | 406 487,97 | 281 920,89 |

3. Časové rozlíšenie

Významné položky časového rozlíšenia **nákladov budúcich období a príjmov budúcich období**

| Opis jednotlivých významných položiek časového rozlíšenia | Zostatok k 31.12.2020 | Zostatok k 31.12.2019 |
|---|-----------------------|-----------------------|
| Náklady budúcich období spolu z toho: | 1 171,23 | 1 729,80 |
| - poisťné | 1 171,23 | 1 729,80 |

Čl. IV

Informácie o údajoch na strane pasív súvahy

A Vlastné imanie - tabuľka č.5

| Názov položky Účet | Zostatok k 31.12.2019 | Zvýšenie | Zní- ženie | Presun | Zostatok k 31.12.2020 | Opis jednotlivých položiek a opis zmien jednotlivých položiek vlastného imania, najmä zmeny oceňovacích rozdielov, opravy významných chýb minulých rokov |
|---|-----------------------------|-----------|---------------|-------------|-----------------------------|---|
| 428 - Nevysporiadaný výsledok hospodárenia minulých rokov | 1 166 572,16 | | | + 72 828,73 | 1 239 400,89 | Presun 72 828,73 €: preúčtovanie VH za rok 2019 |
| Výsledok hospodárenia (431) | 72 828,73 | 70 492,98 | | - 72 828,73 | 70 492,98 | Presuny 72 828,73 € : preúčtovanie HV za rok 2019 |

B Záväzky

1. Rezervy - tabuľka č.6-7

Predpokladaný rok použitia rezerv a opis významných položiek rezerv

| Názov položky / Suma | Predpokladaný rok použitia |
|---|----------------------------|
| Rezerva na overenie účtovnej závierky audítorom v sume 1 440,00 € | 2021 |

Obec Rajecká Lesná

Poznámky individuálnej účtovnej závierky zostavenej k 31. decembru 2020

2. Závazky podľa doby splatnosti

a) záväzky podľa doby splatnosti (riadky 140 a 151 súvahy) - tabuľka č.8

Textová časť k tabuľke č.8

Obec Rajecká Lesná eviduje záväzky v lehote splatnosti vo výške 305 571,33 €, z čoho dlhodobé záväzky eviduje vo výške 238 847,40 € a krátkodobé záväzky vo výške 66 723,93 €.

| Závazky | Zostatok k 31.12.2020 | Zostatok k 31.12.2019 |
|---|--------------------------|--------------------------|
| Dlhodobé záväzky z toho: | 238 847,40 | 233 637,75 |
| - záväzky zo sociálneho fondu | 2 235,24 | 2 370,29 |
| - záväzky z poskytnutého úveru zo ŠFRB | 226 292,16 | 231 267,46 |
| - záväzky voči Úradu verejného obstarávania | 10 320,00 | 0,00 |
| Krátkodobé záväzky z toho: | 66 723,93 | 50 675,54 |
| - záväzky voči dodávateľom | 12 466,58 | 14 896,99 |
| - záväzky voči zamestnancom | 15 865,69 | 11 548,83 |
| - záväzky voči poisťovniam | 9 907,03 | 7 438,37 |
| - záväzky voči daňovému úradu | 2 409,64 | 1 603,01 |
| - iné záväzky | 7 949,72 | 263,29 |
| - transfery a ost. zúčt. so subjektami mimo ver. správy | 13 150,00 | 10 000,00 |
| - ostatné záväzky | 4 975,27 | 4 925,05 |

b) záväzky podľa zostatkovej doby splatnosti (riadky 140 a 151 súvahy) - tabuľka č.8

Textová časť k tabuľke č.8

Obec Rajecká Lesná eviduje nasledovné:

- záväzky so zostatkovou dobou splatnosti do jedného roka, vrátane, vo výške 66 723,93 €,
- záväzky so zostatkovou dobou splatnosti od jedného do 5 rokov vo výške 37 940,00 €,
- záväzky so zostatkovou dobou splatnosti dlhšou ako 5 rokov vo výške 200 907,40 €

| Závazky | Zostatok k 31.12.2020 | Zostatok k 31.12.2019 |
|---|--------------------------|--------------------------|
| Závazky z toho: | 305 571,33 | 284 313,29 |
| a) so zostatkovou dobou splatnosti do 1 roka z toho: | 66 723,93 | 50 675,54 |
| - záväzky voči dodávateľom | 12 466,58 | 14 896,99 |
| - záväzky voči zamestnancom | 15 865,69 | 11 548,83 |
| - záväzky voči poisťovniam | 9 907,03 | 7 438,37 |
| - záväzky voči daňovému úradu | 2 409,64 | 1 603,01 |
| - iné záväzky | 7 949,72 | 263,29 |
| - transfery a ost. zúčt. so subjektami mimo ver. správy | 13 150,00 | 10 000,00 |
| - ostatné záväzky | 4 975,27 | 4 925,05 |
| b) so zostatkovou dobou splatnosti od 1 roka do 5 rokov z toho: | 37 940,00 | 27 493,00 |
| - záväzky zo sociálneho fondu | 2 235,24 | 2 370,29 |
| - záväzky z poskytnutého úveru zo ŠFRB | 25 384,76 | 25 122,71 |
| - záväzky voči Úradu verejného obstarávania | 10 320,00 | 0,00 |
| c) so zostatkovou dobou splatnosti nad 5 rokov z toho: | 200 907,40 | 206 144,75 |
| - záväzky z poskytnutého úveru zo ŠFRB | 200 907,40 | 206 144,75 |

3. Bankové úvery a ostatné prijaté návratné finančné výpomoci

a) dlhodobé bankové úvery a krátkodobé bankové úvery - tabuľka č.9

Textová časť k tabuľke č.9

V roku 2020 obec Rajecká Lesná prijala návratnú finančnú výpomoc z MF SR zo štátnych finančných aktív na výkon samosprávnych funkcií z dôvodu kompenzácie výpadku dane z príjmov FO v roku 2020 v dôsledku pandémie ochorenia COVID-19 vo výške 24 435,00 €. Návratná finančná výpomoc z MF SR bola poskytnutá bezúročne.

Obec Rajecká Lesná
Poznámky individuálnej účtovnej závierky zostavenej k 31. decembru 2020

b) prijaté dlhodobé návratné finančné výpomoci a krátkodobé návratné finančné výpomoci

| Poskytovateľ návratnej výpomoci | Druh prijatej návratnej výpomoci /krátkodobá, dlhodobá/ | Účel použitia | Dátum splatnosti | Výška prijatej návratnej výpomoci k 31.12.2020 | Výška prijatej návratnej výpomoci k 31.12.2019 |
|--|---|---------------|------------------|--|--|
| Ministerstvo financií Slovenskej republiky | dlhodobá | úhrada miezd | 2027 | 24 435,00 | 0,00 |

4. Časové rozlíšenie

a) opis významných položiek časového rozlíšenia výdavkov budúcich období a výnosov budúcich období

| Opis významnej položky časového rozlíšenia | Zostatok k 31.12.2020 | Zostatok k 31.12.2019 |
|--|-----------------------|-----------------------|
| Výdavky budúcich období spolu z toho: | 0,00 | 0,00 |
| Výnosy budúcich období spolu z toho: | 530 152,63 | 547 232,09 |
| - hrobové miesto | 3 388,31 | 3 716,99 |
| - výnosy BO z kapitálových transferov | 515 446,31 | 530 633,27 |
| - iné | 11 318,01 | 12 881,83 |

b) informácia o prijatých kapitálových transferoch zaúčtovaných na účte 384

| Kapitálový transfer na: | Stav k 31.12.2020 | Stav k 31.12.2019 |
|-------------------------|-------------------|-------------------|
| - eu odpisy ZŠ | 191 828,46 | 199 118,01 |
| - odpisy SR | 195 071,05 | 199 555,66 |
| - dotácia MV SR bytovky | 128 846,80 | 131 959,60 |

Čl. V

Informácie o výnosoch a nákladoch

1. Výnosy - opis a výška významných položiek výnosov

| Opis /číslo účtu a názov/ | Suma k 31.12.2020 | Suma k 31.12.2019 |
|--|-------------------|-------------------|
| a) tržby za vlastné výkony a tovar | 3 328,00 | 2 438,00 |
| 602 - Tržby z predaja služieb z toho: | 3 328,00 | 2 438,00 |
| - opatrovateľská služba | 2 634,00 | 1 726,00 |
| - vyhlasovanie rozhlasom | 694,00 | 712,00 |
| b) zmena stavu vnútroorganizačných zásob | | |
| c) aktívacia | | |
| d) daňové a colné výnosy a výnosy z poplatkov | 548 059,25 | 524 913,52 |
| 632 - Daňové výnosy samosprávy z toho: | 503 807,95 | 518 300,62 |
| - podielové dane | 442 676,15 | 429 589,85 |
| - daň z nehnuteľností | 58 999,45 | 59 077,72 |
| - daň za psa | 725,00 | 750,00 |
| - daň za ubytovanie | 1 212,75 | 1 602,65 |
| - daň za užívanie ver. priestranstva | 72,00 | 920,00 |
| - dobývací priestor | 194,60 | 194,60 |
| - poplatok za KO a DSO | 0,00 | 24 165,80 |
| 633 - Výnosy z poplatkov z toho: | 44 251,30 | 6 612,90 |
| - správne poplatky | 6 210,90 | 6 558,90 |
| - KO a DSO | 37 985,00 | 0,00 |
| - za znečistenie ovzdušia | 55,40 | 54,00 |
| e) finančné výnosy | | |
| 661 - Tržby z predaja CP z toho: | | |
| - predaj akcií | | |
| - | | |
| 662 - Úroky z toho: | | |
| - | | |
| 668 - Ostatné finančné výnosy z toho: | | |
| - | | |
| f) mimoriadne výnosy | | |
| 672 - Náhrady škôd z toho: | | |

Obec Rajecká Lesná

Poznámky individuálnej účtovnej závierky zostavenej k 31. decembru 2020

| | | |
|---|---|--------------------------|
| g) výnosy z transferov a rozpočtových príjmov v obciach, VÚC a v RO a PO zriadených obcou alebo VÚC | | |
| 691 - Výnosy z bežných transferov z rozpočtu obce, VÚC z toho: - bežný transfer na školský klub - bežný transfer na školskú jedáleň - | 53 356,32 | 50 427,63 |
| 692 - Výnosy z kapitálových transferov z rozpočtu obce, VÚC z toho: - zúčtovanie kapitálového transferu zriadovateľa | | |
| 693 - Výnosy samosprávy z bežných transferov zo ŠR z toho: - bežný transfer na stavebný úrad - bežný transfer na životné prostredie - bežný transfer na matriku - bežný transfer na register obyvateľstva - bežný transfer na register adries - bežný transfer dotácia hasiči - bežný transfer dotácia ÚPSVaR - bežný transfer voľby - bežný transfer predškolski MŠ - bežný transfer dotácia na stravu - bežný transfer sčítanie obyvateľov - bežný transfer dotácia testovanie COVID-19 | 28 587,80 3 310,83 112,03 870,41 389,40 26,00 1 400,00 561,39 906,55 1 917,00 1 414,80 1 500,00 16 179,33 | 15 502,10 |
| 694 - Výnosy samosprávy z kapitálových transferov zo ŠR z toho: - zúčtovanie kapitálového transferu zo ŠR | 11 163,84 | 11 163,84 |
| 695 - Výnosy samosprávy z bežných transferov od EÚ z toho: - | | |
| 696 - Výnosy samosprávy z kapitálových transferov od EÚ z toho: - zúčtovanie kapitálového transferu od EÚ | | |
| 697 - Výnosy samosprávy z bežných transferov od ostatných subjektov mimo verejnej správy z toho: - Delinčák BUKOV - Kofola, a. s. | 805,64 25,84 780,00 | 10 102,07 |
| 698 - Výnosy samosprávy z kapitálových transferov od ostatných subjektov mimo verejnej správy z toho: - zúčtovanie kapitálového transferu od ostatných subjektov mimo verejnej správy | 4 718,04 | 4 718,06 |
| 699 - Výnosy samosprávy z odvodu rozpočtových príjmov z toho: - zinkasované príjmy RO | 8 081,00 8 081,00 | 8 941,56 |
| h) ostatné výnosy | 18 744,92 | 18 556,10 |
| 641 - Tržby z predaja DNM a DHM z toho: - tržby z predaja DNM a DHM - pozemku | 175,00 175,00 | |
| 642 - Tržby z predaja materiálu z toho: | | |
| 644 - Zmluvné pokuty, penále a úroky z omeškania z toho: | | |
| 645 - Ostatné pokuty, penále a úroky z omeškania z toho: | | |
| 646 - Výnosy z odpísaných pohľadávok z toho: - | | |
| 648 - Ostatné výnosy z toho: - 648001 – prenájom DK/DS - 648005 – hrobové miesta - 648006 – odovzdaný žel. šrot - 648007 – odovzdaný hliník - 648600 – bytovka/nájom | 18 569,92 4 388,11 376,56 557,25 114,00 13 134,00 | 18 556,10 |
| i) zúčtovanie rezerv, opravných položiek, časového rozlíšenia | | |
| 653 - Zúčtovanie ostatných rezerv z prevádzkovej činnosti z toho: - | - 2 000,00 - 2 000,00 | - 1 200,00 - 1 200,00 |
| 658 - Zúčtovanie ostatných opravných položiek z prevádzkovej činnosti z toho: - | | |

Celková výška výnosov k 31.12.2020 bola vykázaná vo výške 625 488,49 €, čo predstavuje nárast výnosov oproti roku 2019, keď bola celková výška výnosov vykázaná vo výške 597 535,25 €.

Obec Rajecká Lesná

Poznámky individuálnej účtovnej závierky zostavenej k 31. decembru 2020

Nárast výnosov bol spôsobený navýšením poplatku za KO a DSO, zároveň nárastom bežných transferov v dôsledku vzniku nového vírusu COVID-19 a s ním súvisiace poskytnuté transfery na testovanie/udržanie zamestnanosti v MŠ.

Najväčší podiel na výnosoch tvorili výnosy:

- podielové dane vo výške 442 676,15 €
- daň z nehnuteľnosti vo výške 58 999,15 €
- poplatok za komunálny odpad a drobný stavebný odpad vo výške 37 985,00 €
- výnosy z bežných transferov zo ŠR, subjektov verejnej správy vo výške 28 587,80 € (účet 693)
- ostatné výnosy (prenájom DK/DS, hrobové miesta, výnosy za odovzdaný šrot/hliník a bytovka/nájom) vo výške 18 569,92 € (účet 648)
- výnosy z kapitálových transferov zo ŠR, subjektov verejnej správy o výške 11 163,84 € (účet 694)

2. Náklady - opis a výška významných položiek nákladov

| Opis /číslo účtu a názov/ | Suma k 31.12.2020 | Suma k 31.12.2019 |
|--|-------------------|-------------------|
| a) spotrebované nákupy | 44 162,88 | 58 404,76 |
| 501 - Spotreba materiálu z toho: | 24 467,46 | 39 429,53 |
| - všeobecný materiál | 16 845,32 | |
| - knihy, časopisy, učebnice, uč. pomôcky | 287,30 | |
| - kancelárske potreby | 702,80 | |
| - potraviny Delinčák BUKOV (ovocné šťavy, ovocie) MŠ | 25,64 | |
| - PHM | 2 301,19 | |
| - kancelársky papier | 232,65 | |
| - tonery, valce | 2 530,80 | |
| - drobný majetok | 1 541,76 | |
| 502 - Spotreba energie z toho: | 19 568,35 | 18 483,55 |
| - elektrická energia | 18 983,27 | |
| - voda | 585,08 | |
| 503 – Spotreba ostatných nesklad. dodávok z toho: | 127,07 | 491,68 |
| - PHM kosačka | 127,07 | 491,68 |
| 507 - Predaná nehnuteľnosť z toho: | | |
| - | | |
| b) služby | 81 922,52 | 71 035,99 |
| 511 - Opravy a udržiavanie z toho: | 2 342,84 | 2 433,66 |
| - oprava dopravné prostriedky | 2 342,04 | 2372,22 |
| - údržba | 0,80 | 61,44 |
| 512 – Cestovné | 61,10 | 30,90 |
| 513 - Náklady na reprezentáciu | 2 517,73 | 3 426,08 |
| 518 - Ostatné služby z toho: | 76 980,65 | 71 035,99 |
| - 518041 – konkurzy a súťaže | 6 774,46 | |
| - 518043 – poštovné | 669,50 | |
| - 518044 – nájom Kofola | 3 985,71 | |
| - 518045 – KO | 34 252,63 | |
| - 518046 – telefón PS | 418,93 | |
| - 518047 – mobily | 784,87 | |
| - 518048 – všeobecné služby (soc. služby, archivačné...) | 28 704,75 | |
| - 518049 – právne a audit služby | 1 410,00 | |
| c) osobné náklady | 258 104,52 | 253 257,77 |
| 521 - Mzdové náklady | 188 498,30 | 182 296,78 |
| 524 - Záonné sociálne náklady | 61 949,17 | 63 289,88 |
| 525 - Ostatné sociálne náklady | 1 302,76 | 717,12 |
| 527 - Záonné sociálne náklady | 6 354,29 | 6 953,99 |
| d) dane a poplatky | 287,94 | 315,64 |
| 532 - Daň z nehnuteľností | | |
| 538 - Ostatné dane a poplatky z toho: | 287,94 | 315,64 |
| - | | |
| e) odpisy, rezervy a opravné položky | 56 668,07 | 58 612,12 |
| 551 - Odpisy DNM a DHM z toho: | 55 228,07 | 56 612,12 |

Obec Rajecká Lesná

Poznámky individuálnej účtovnej zvierky zostavenej k 31. decembru 2020

| | | |
|---|------------------|------------------|
| - odpisy z vlastných zdrojov | 50 510,03 | |
| - odpisy z cudzích zdrojov | 4 718,04 | |
| 553 - Tvorba ostatných rezerv z toho: | 1 440,00 | 2 000,00 |
| - audit | 1 440,00 | |
| 558 - Tvorba ostatných opravných položiek z toho: | | |
| - k daňovým pohľadávkam | | |
| - k nedaňovým pohľadávkam | | |
| f) finančné náklady | 6 518,78 | 6 250,93 |
| 561 - Predané CP a podiely z toho: | | |
| - | | |
| 562 - Úroky z toho: | | |
| - úroky bytovka (ŠFRB) | 2 338,64 | 2 381,48 |
| | 2 338,64 | |
| 568 - Ostatné finančné náklady z toho: | 4 180,14 | 3 869,45 |
| - 568001 – ostatné náklady poplatky a odvody | 1 136,17 | |
| - 568002 – zmluvná odmena DOXX | 96,00 | |
| - 568003 – poistenie motor. vozidiel | 436,19 | |
| - 568004 – poistenie iné | 2 511,78 | |
| g) mimoriadne náklady | | |
| 572 - Škody z toho: | | |
| - | | |
| h) náklady na transfery a náklady z odvodov príjmov | 76 839,92 | 67 138,51 |
| 584 - Náklady na transfery z rozpočtu obce, VÚC do RO, PO zriadených obcou alebo VÚC z toho: | | |
| - bežný transfer OK z rozpočtu obce do RO | 65 674,95 | 57 374,84 |
| - zúčtovanie kapitálového transferu u zriaďovateľa | 57 593,95 | 48 433,28 |
| | 8 081,00 | 8 941,56 |
| 585 - Náklady na transfery z rozpočtu obce, VÚC ostatným subjektom verejnej správy z toho: | | |
| - bežný transfer Spoločný obecný úrad Mesto Rajec | 10 864,97 | 9 763,67 |
| | 10 864,97 | |
| 586 - Náklady na transfery z rozpočtu obce, VÚC subjektov mimo verejnej správy z toho: | | |
| - bežný transfer jednotlivcovi | 300,00 | |
| | 300,00 | |
| 587 - Náklady na ostatné transfery z toho: | | |
| - bežný transfer xxx | | |
| 588 - Náklady z odvodu príjmov z toho: | | |
| - predpis odvodu príjmov RO | | |
| 589 - Náklady z budúceho odvodu príjmov z toho: | | |
| - predpis budúceho odvodu príjmov RO | | |
| i) ostatné náklady | 30 511,08 | 3 800,16 |
| 541 - ZC predaného DNM a DHM z toho: | | |
| - | | |
| 542 - Predaný materiál z toho: | | |
| - | | |
| 544 - Zmluvné pokuty, penále a úroky z omeškania z toho: | | |
| - | | |
| 545 - Ostatné pokuty, penále a úroky z omeškania z toho: | | |
| - pokuta Úrad pre verejné obstarávanie | 22 598,01 | |
| | 22 598,01 | |
| 546 - Odpis pohľadávky z toho: | | |
| - | | |
| 548 - Ostatné náklady na prevádzkovú činnosť z toho: | | |
| - 548001 – členské príspevky a strava ZADRMO MŠ predškolači | 7 913,07 | 3 800,16 |
| - 548004 – testovanie COVID-19 | 6 713,07 | |
| | 1 200,00 | |
| 549 - Manká a škody z toho: | | |
| - | | |
| j) dane z príjmov | | |
| 591 - Splatná daň z príjmov | | |

Celková výška nákladov k 31.12.2020 bola vykázaná vo výške 554 995,51 €, čo predstavuje nárast nákladov oproti roku 2019, keď bola celková výška nákladov vykázaná vo výške 524 706,52 €. Nárast nákladov bol spôsobený vyšším poplatkom za vývoz KO a DSO, zvýšením minimálnej mzdy, ktorej dôsledkom je zvýšenie odvodov a nákladov na mzdy. Nárast nákladov bol spôsobený aj

z dôvodu udelenia pokuty Úradom pre verejné obstarávanie a v neposlednom rade v dôsledku pandémie ochorenia COVID – 19, čím sa zvýšili náklady na dezinfekciu, rúška pre občanov či testovanie.

Najväčší podiel na nákladoch tvorili náklady:

- mzdové náklady vo výške 188 498,30 €
- služby vo výške 81 922,52 €, pričom najvyššiu položku tvoria služby spojené s vývozom odpadu a uskladnenie na skládke vo výške 34 252,63 €
- náklady na transfery RO/PO vo výške 65 674,95 € (účet 584)
- sociálne náklady vo výške 61 949,17 €
- odpisy vo výške 55 228,07 €
- spotreba materiálu vo výške 44 162,88 €
- pokuta z Úradu pre verejné obstarávanie vo výške 22 598,01 €
- náklady na transfery subjektom mimo verejnej správy vo výške 300,00 € (účet 586)

3. Náklady voči audítorovi alebo audítorskej spoločnosti - platí len pre subjekty verejného záujmu

| Osobitné náklady podľa § 18 ods.6 zákona o účtovníctve v z. n. p. | Suma k 31.12.2020 |
|--|-------------------|
| Náklady voči audítorovi alebo audítorskej spoločnosti v členení na náklady za: | |
| a) overenie účtovnej závierky | 1 440,00 |
| b) uisťovacie audítorské služby s výnimkou overenia účtovnej závierky | |
| c) daňové poradenstvo, | |
| d) ostatné neaudítorské služby | |

ČI. VI

Informácie o rozpočte a hodnotenie plnenia rozpočtu

Informácie o rozpočte a hodnotenie plnenia rozpočtu - tabuľka č.12-14

Textová časť k tabuľke č.12-14:

Rozpočet obce bol schválený obecným zastupiteľstvom dňa 29. 11. 2019 uznesením č. 117/2019

Zmeny rozpočtu:

| Poradové číslo zmeny | Dátum vykonanej zmeny rozpočtu v roku 2019 rozpočtovým opatrením schválená uznesením č./dňa, príp. opatrenie vykonané starostom – rozp. opatrenie podľa §14 ods.2 písm. a),b),c) | Zmena rozpočtu rozpoč. opatrením schválená uznesením | Zmena rozpočtu oproti schválenému rozpočtu v príjmoch v €, príp. zapojenie do rozpočtu starostkou | Zmena rozpočtu oproti schválenému rozpočtu vo výdavkoch v € |
|----------------------|--|--|---|---|
| 1/2020 | 31. 03. 2020 | starosta | + 12 835,82 | + 10 640,64 |
| 2/2020 | 24. 04. 2020 | uznesenie č. 135/2020 | + 13 630,71 | + 13 630,71 |
| 3/2020 | 31. 05. 2020 | starosta | + 6 411,24 | + 3 133,20 |
| 4/2020 | 19. 06. 2020 | uznesenie č. 143/2020 | + 524,26 | + 5 062,27 |
| 5/2020 | 30. 06. 2020 | starosta | + 3 254,67 | + 1 946,94 |
| 6/2020 | 31. 07. 2020 | starosta | + 2 208,75 | + 1 520,00 |
| 7/2020 | 31. 08. 2020 | starosta | + 1 489,25 | + 61,69 |
| 8/2020 | 30. 09. 2020 | starosta | + 8 918,82 | + 7 052,24 |
| 9/2020 | 31. 10. 2020 | starosta | + 24 496,70 | + 845,05 |
| 10/2020 | 30. 11. 2020 | starosta | + 11 199,90 | + 1 004,32 |
| 11/2020 | 31. 12. 2020 | starosta | + 44 736,97 | + 57 066,52 |

Výška dlhu obce podľa § 17 ods. 7 - 8 zákona č.583/2004 Z. z. o rozpočtových pravidlách územnej samosprávy a o zmene a doplnení niektorých zákonov v z. n. p. za bežné účtovné obdobie a bezprostredne predchádzajúce účtovné obdobie je uvedená v tabuľke č.15.

Celková suma dlhu obce k 31. 12. 2020 je 252 418,93 €, je to suma zo záväzkov z poskytnutého úveru ŠFRB a návratnej finančnej výpomoci poskytnutej Ministerstvom financií Slovenskej republiky. Dlh voči

FRB predstavuje k 31. 12. 2020 sumu vo výške 227 983,93 € a voči Ministerstvu financií Slovenskej republiky predstavuje dlh k 31. 12. 2020 vo výške 24 435,00 €.

Čl. VII

Informácie o skutočnostiach, ktoré nastali po dni, ku ktorému sa zostavuje účtovná závierka do dňa zostavenia účtovnej závierky

Informácie o skutočnostiach, ktoré nastali po dni, ku ktorému sa zostavuje účtovná závierka do dňa zostavenia účtovnej závierky

- ~~) pokles alebo zvýšenie trhovej ceny finančného majetku ako dôsledku okolností, ktoré nastali po dni, ku ktorému sa zostavuje účtovná závierka do dňa zostavenia účtovnej závierky s uvedením dôvodu týchto zmien,~~
- ~~) dôvody pre zmenu výšky rezerv a opravných položiek,~~
- ~~) zmeny významných položiek dlhodobého finančného majetku,~~
- ~~) vydané dlhopisy a iné cenné papiere,~~
- ~~) zmena právnej formy účtovnej jednotky,~~
- ~~) mimoriadne udalosti, ak majú vplyv na hospodárenie účtovnej jednotky, napríklad živelné pohromy,~~
-) iné mimoriadne skutočnosti

pis skutočností:

o 31. decembri 2020 nenastali také udalosti, ktoré by si vyžadovali zverejnenie alebo vykázanie účtovnej závierky za rok 2020. Upozorňujeme, ale na skutočnosť pokračovania šírenia ochorenia OVID – 19 a jeho mutácií, čo má negatívny vplyv na fungovanie obce.