

Správa nezávislého audítora  
z auditu účtovnej závierky  
a správa k ďalším požiadavkám zákonov a iných právnych predpisov

ku dňu 31. 12. 2020  
spoločnosti

**PAYWELL a.s.**

**Bratislava**

**SPRÁVA NEZÁVISLÉHO AUDÍTORA**

Akcionárom, dozornej rade a predstavenstvu spoločnosti PAYWELL a.s.

**Správa z auditu účtovnej závierky**Názor

Uskutočnili sme audit účtovnej závierky spoločnosti PAYWELL a.s. (ďalej len „Spoločnosť“), ktorá obsahuje súvahu k 31. decembru 2020, výkaz ziskov a strát za rok končiaci sa k uvedenému dátumu, a poznámky, ktoré obsahujú súhrn významných účtovných zásad a účtovných metód.

Podľa nášho názoru, priložená účtovná závierka poskytuje pravdivý a verný obraz finančnej situácie Spoločnosti k 31. decembru 2020 a výsledku jej hospodárenia za rok končiaci sa k uvedenému dátumu podľa zákona č. 431/2002 Z. z. o účtovníctve v znení neskorších predpisov (ďalej len „zákon o účtovníctve“).

Základ pre názor

Audit sme vykonali podľa medzinárodných audítorských štandardov (International Standards on Auditing, ISA). Naša zodpovednosť podľa týchto štandardov je uvedená v odseku Zodpovednosť audítora za audit účtovnej závierky. Od Spoločnosti sme nezávislí podľa ustanovení zákona č. 423/2015 o štatutárnom audite a o zmene a doplnení zákona č. 431/2002 Z. z. o účtovníctve v znení neskorších predpisov (ďalej len „zákon o štatutárnom audite“) týkajúcich sa etiky, vrátane Etického kódexu audítora, relevantných pre náš audit účtovnej závierky a splnili sme aj ostatné požiadavky týchto ustanovení týkajúcich sa etiky. Sme presvedčení, že audítorské dôkazy, ktoré sme získali, poskytujú dostatočný a vhodný základ pre náš názor.

Zodpovednosť štatutárneho orgánu za účtovnú závierku

Štatutárny orgán je zodpovedný za zostavenie tejto účtovnej závierky tak, aby poskytovala pravdivý a verný obraz podľa zákona o účtovníctve a za tie interné kontroly, ktoré považuje za potrebné na zostavenie účtovnej závierky, ktorá neobsahuje významné nesprávnosti, či už v dôsledku podvodu alebo chyby.

Pri zostavovaní účtovnej závierky je štatutárny orgán zodpovedný za zhodnotenie schopnosti Spoločnosti nepretržite pokračovať vo svojej činnosti, za opísanie skutočností týkajúcich sa nepretržitého pokračovania v činnosti, ak je to potrebné, a za použitie predpokladu nepretržitého pokračovania v činnosti v účtovníctve, ibaže by mal v úmysle Spoločnosť zlikvidovať alebo ukončiť jej činnosť, alebo by nemal inú realistickú možnosť než tak urobiť.

Zodpovednosť audítora za audit účtovnej závierky

Našou zodpovednosťou je získať primerané uistenie, či účtovná závierka ako celok neobsahuje významné nesprávnosti, či už v dôsledku podvodu alebo chyby, a vydať správu audítora,

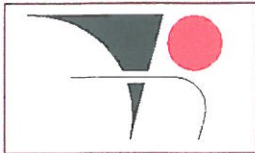

vrátane názoru. Primerané uistenie je uistenie vysokého stupňa, ale nie je zárukou toho, že audit vykonaný podľa medzinárodných audítorských štandardov vždy odhalí významné nesprávnosti, ak také existujú. Nesprávnosti môžu vzniknúť v dôsledku podvodu alebo chyby a za významné sa považujú vtedy, ak by sa dalo odôvodnene očakávať, že jednotlivito alebo v súhrne by mohli ovplyvniť ekonomické rozhodnutia používateľov, uskutočnené na základe tejto účtovnej závierky.

V rámci auditu uskutočneného podľa medzinárodných audítorských štandardov, počas celého auditu uplatňujeme odborný úsudok a zachovávame profesionálny skepticizmus. Okrem toho:

- Identifikujeme a posudzujeme riziká významnej nesprávnosti účtovnej závierky, či už v dôsledku podvodu alebo chyby, navrhujeme a uskutočňujeme audítorské postupy reagujúce na tieto riziká a získavame audítorské dôkazy, ktoré sú dostatočné a vhodné na poskytnutie základu pre náš názor. Riziko neodhalenia významnej nesprávnosti v dôsledku podvodu je vyššie ako toto riziko v dôsledku chyby, pretože podvod môže zahŕňať tajnú dohodu, falšovanie, úmyselné vynechanie, nepravdivé vyhlásenie alebo obídenie internej kontroly.
- Oboznamujeme sa s internými kontrolami relevantnými pre audit, aby sme mohli navrhnúť audítorské postupy vhodné za daných okolností, ale nie za účelom vyjadrenia názoru na efektívnosť interných kontrol Spoločnosti.
- Hodnotíme vhodnosť použitých účtovných zásad a účtovných metód a primeranosť účtovných odhadov a uvedenie s nimi súvisiacich informácií, uskutočnené štatutárnym orgánom.
- Robíme záver o tom, či štatutárny orgán vhodne v účtovníctve používa predpoklad nepretržitého pokračovania v činnosti a na základe získaných audítorských dôkazov záver o tom, či existuje významná neistota v súvislosti s udalosťami alebo okolnosťami, ktoré by mohli významne spochybníť schopnosť Spoločnosti nepretržite pokračovať v činnosti. Ak dospejeme k záveru, že významná neistota existuje, sme povinní upozorniť v našej správe audítora na súvisiace informácie uvedené v účtovnej závierke alebo, ak sú tieto informácie nedostatočné, modifikovať náš názor. Naše závery vychádzajú z audítorských dôkazov získaných do dátumu vydania našej správy audítora. Budúce udalosti alebo okolnosti však môžu spôsobiť, že Spoločnosť prestane pokračovať v nepretržitej činnosti.
- Hodnotíme celkovú prezentáciu, štruktúru a obsah účtovnej závierky vrátane informácií v nej uvedených, ako aj to, či účtovná závierka zachytáva uskutočnené transakcie a udalosti spôsobom, ktorý vedie k ich vernému zobrazeniu.

## **Správa k ďalším požiadavkám zákonov a iných právnych predpisov**

### Správa k informáciám, ktoré sa uvádzajú vo výročnej správe

Štatutárny orgán je zodpovedný za informácie uvedené vo výročnej správe, zostavenej podľa požiadaviek zákona o účtovníctve. Naš vyššie uvedený názor na účtovnú závierku sa nevzťahuje na iné informácie vo výročnej správe.

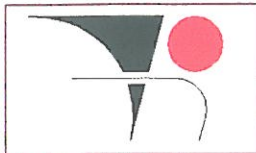

V súvislosti s auditom účtovnej závierky je našou zodpovednosťou oboznámenie sa s informáciami uvedenými vo výročnej správe a posúdenie, či tieto informácie nie sú vo významnom nesúlade s auditovanou účtovnou závierkou alebo našimi poznatkami, ktoré sme získali počas auditu účtovnej závierky, alebo sa inak zdajú byť významne nesprávne.

Posúdili sme, či výročná správa Spoločnosti obsahuje informácie, ktorých uvedenie vyžaduje zákon o účtovníctve.

Na základe prác vykonaných počas auditu účtovnej závierky, podľa nášho názoru:

- informácie uvedené vo výročnej správe zostavenej za rok 2020 sú v súlade s účtovnou závierkou za daný rok,
- výročná správa obsahuje informácie podľa zákona o účtovníctve.

Okrem toho, na základe našich poznatkov o účtovnej jednotke a situácii v nej, ktoré sme získali počas auditu účtovnej závierky, sme povinní uviesť, či sme zistili významné nesprávnosti vo výročnej správe, ktorú sme obdržali pred dátumom vydania tejto správy audítora. V tejto súvislosti neexistujú zistenia, ktoré by sme mali uviesť.

*V Bratislave, dňa 12.05.2021*

*RENTABIL BRATISLAVA s.r.o., Licencia SKAu 81*

*Ing. Martin Rebro*

*Certifikovaný audítor, Licencia SKAu 776*



# ÚČTOVNÁ ZÁVIERKA

podnikateľov v podvojnom účtovníctve



zostavená k 3 1 . 1 2 . 2 0 2 0

Číselné údaje sa zarovnávajú vpravo, ostatné údaje sa píšú zľava. Nevyplnené riadky sa ponechávajú prázdne.

Údaje sa vypíňajú paličkovým písmom (podľa tohto vzoru), písacím strojom alebo tlačiarňou, a to čiernou alebo tmavomodrou farbou.

Á Ä B Ć D É F G H Í J K L M N O P Q R Š T Ú V X Ý Ž 0 1 2 3 4 5 6 7 8 9

|                            |  |   |                                      |                |
|----------------------------|--|---|--------------------------------------|----------------|
| Daňové identifikačné číslo | Účtovná závierka                           | Účtovná jednotka                          | Mesiac                               | Rok            |
| 2 0 2 3 9 1 8 8 0 9        | <input checked="" type="checkbox"/> riadna | malá                                      | od                                   | 1 2 0 2 0      |
| IČO                        | <input type="checkbox"/> mimoriadna        | <input checked="" type="checkbox"/> veľká | Za obdobie                           | do 1 2 2 0 2 0 |
| 4 7 5 0 7 6 5 9            | <input type="checkbox"/> priebežná         | (vyznačí sa x)                            | Bezprostredne predchádzajúce obdobie | od 1 2 0 1 9   |
| SK NACE                    |  |   | do                                   | 1 2 2 0 1 9    |
| 6 2 . 0 9 . 0              |  |   |                                      |                |

|                                     |   |   |   |
|-------------------------------------|---|---|---|
| Priložené súčasti účtovnej závierky | <input checked="" type="checkbox"/> Súvaha (Úč POD 1-01)<br>(v celých eurách) | <input checked="" type="checkbox"/> Výkaz ziskov a strát (Úč POD 2-01)<br>(v celých eurách) | <input checked="" type="checkbox"/> Poznámky (Úč POD 3-01)<br>(v celých eurách alebo eurocentoch) |
|-------------------------------------|---|---|---|

Obchodné meno (názov) účtovnej jednotky  
**P A Y W E L L a . s .**

Sídlo účtovnej jednotky

Ulica **H o d o n í n s k a** Číslo **2 5**

PSČ **8 4 1 0 3** Obec **B r a t i s l a v a**

Označenie obchodného registra a číslo zápisu obchodnej spoločnosti  
**s p o l . z a p í s a n á v O R O k r . s ú d u B r a t i s l a v a**  
**a l o d d S a , v l . č . 5 8 6 4 / B**

Telefónne číslo Faxové číslo

E-mailová adresa

|                                       |                           |  |
|---------------------------------------|---------------------------|--|
| Zostavená dňa:<br>2 0 . 0 3 . 2 0 2 1 | Schválená dňa:<br>. . 2 0 | Podpisový záznam štatutárneho orgánu účtovnej jednotky alebo člena štatutárneho orgánu účtovnej jednotky alebo podpisový záznam fyzickej osoby, ktorá je účtovnou jednotkou: |
|---------------------------------------|---------------------------|--|

## Záznamy daňového úradu

Miesto pre evidenčné číslo

Odtlačok prezentačnej pečiatky daňového úradu



| Ozna-<br>čenie<br>a | STRANA AKTÍV<br>b   | Číslo<br>riadku<br>c | Bežné účtovné obdobie |                   | Bezprostredne predchádzajúce<br>účtovné obdobie |         |         |
|---------------------|---|----------------------|-----------------------|-------------------|---|---------|---------|
|                     |   |                      | 1                     | Brutto - časť 1   |   | Netto 2 | Netto 3 |
|                     |   |                      |                       | Korekcia - časť 2 |   |         |         |
|                     | <b>SPOLU MAJETOK</b><br>r. 02 + r. 33 + r. 74                                     | 01                   | 1 3 5 4 7 5 9 7       | 5 4 6 9 9 6 8     |   |         |         |
|                     |   |                      | 8 0 7 7 6 2 9         | 4 4 9 6 9 8 9     |   |         |         |
| A.                  | <b>Neobežný majetok</b><br>r. 03 + r. 11 + r. 21                                  | 02                   | 8 1 9 7 7 7 7         | 1 2 0 1 4 8       |   |         |         |
|                     |   |                      | 8 0 7 7 6 2 9         | 3 5 1 1 8 3       |   |         |         |
| A.I.                | <b>Dlhodobý<br/>nehmotný majetok<br/>súčet (r. 04 až r. 10)</b>                   | 03                   | 7 0 2 5 3 0 1         |                   |   |         |         |
|                     |   |                      | 7 0 2 5 3 0 1         | 5 0 7 9 3         |   |         |         |
| A.I.1.              | Aktivované náklady<br>na vývoj<br>(012) - /072, 091A/                             | 04                   |                       |                   |   |         |         |
|                     |   |                      |                       |                   |   |         |         |
| 2.                  | Softvér<br>(013) - /073, 091A/  | 05                   | 2 1 4 3 3 8 4         |                   |   |         |         |
|                     |   |                      | 2 1 4 3 3 8 4         | 5 0 7 9 3         |   |         |         |
| 3.                  | Oceniteľné práva<br>(014) - /074, 091A/   | 06                   | 4 8 8 1 9 1 7         |                   |   |         |         |
|                     |   |                      | 4 8 8 1 9 1 7         |                   |   |         |         |
| 4.                  | Goodwill<br>(015) - /075, 091A/   | 07                   |                       |                   |   |         |         |
|                     |   |                      |                       |                   |   |         |         |
| 5.                  | Ostatný dlhodobý<br>nehmotný majetok<br>(019, 01X) - /079,<br>07X, 091A/          | 08                   |                       |                   |   |         |         |
|                     |   |                      |                       |                   |   |         |         |
| 6.                  | Obstarávaný<br>dlhodobý nehmotný<br>majetok<br>(041) - /093/                      | 09                   |                       |                   |   |         |         |
|                     |   |                      |                       |                   |   |         |         |
| 7.                  | Poskytnuté<br>preddavky<br>na dlhodobý<br>nehmotný majetok<br>(051) - /095A/      | 10                   |                       |                   |   |         |         |
|                     |   |                      |                       |                   |   |         |         |
| A.II.               | <b>Dlhodobý hmotný<br/>majetok<br/>súčet (r. 12 až<br/>r. 20)</b>                 | 11                   | 1 1 7 2 4 7 6         | 1 2 0 1 4 8       |   |         |         |
|                     |   |                      | 1 0 5 2 3 2 8         | 3 0 0 3 9 0       |   |         |         |
| A.II.1.             | Pozemky<br>(031) - /092A/   | 12                   |                       |                   |   |         |         |
|                     |   |                      |                       |                   |   |         |         |
| 2.                  | Stavby<br>(021) - /081, 092A/   | 13                   |                       |                   |   |         |         |
|                     |   |                      |                       |                   |   |         |         |
| 3.                  | Samostatné<br>hnuteľné veci a<br>súbory hnuteľných<br>vecí<br>(022) - /082, 092A/ | 14                   | 1 1 7 2 4 7 6         | 1 2 0 1 4 8       |   |         |         |
|                     |   |                      | 1 0 5 2 3 2 8         | 2 6 9 7 1 3       |   |         |         |



| Označenie<br>a | STRANA AKTÍV<br>b   | Číslo<br>riadku<br>c | Bežné účtovné obdobie |       | Bezprostredne predchádzajúce<br>účtovné obdobie |
|----------------|---|----------------------|-----------------------|-------|---|
|                |   |                      | 1                     | 2     |   |
|                |   |                      | Brutto - časť 1       | Netto | Netto 3   |
|                |   |                      | Korekcia - časť 2     |       |   |
| 4.             | Pestovateľské celky trvalých porastov (025) - /085, 092A/   | 15                   |                       |       |   |
| 5.             | Základné stádo a ťažné zvieratá (026) - /086, 092A/   | 16                   |                       |       |   |
| 6.             | Ostatný dlhodobý hmotný majetok (029, 02X, 032) - /089, 08X, 092A/  | 17                   |                       |       |   |
| 7.             | Obstarávaný dlhodobý hmotný majetok (042) - /094/   | 18                   |                       |       | 3 0 6 7 7                                       |
| 8.             | Poskytnuté preddavky na dlhodobý hmotný majetok (052) - /095A/  | 19                   |                       |       |   |
| 9.             | Opravná položka k nadobudnutému majetku (+/- 097) +/- 098   | 20                   |                       |       |   |
| <b>A.III.</b>  | <b>Dlhodobý finančný majetok súčet (r. 22 až r. 32)</b>   | <b>21</b>            |                       |       |   |
| A.III.1.       | Podielové cenné papiere a podiely v prepojených účtovných jednotkách (061A, 062A, 063A) - /096A/                | 22                   |                       |       |   |
| 2.             | Podielové cenné papiere a podiely s podielovou účasťou okrem v prepojených účtovných jednotkách (062A) - /096A/ | 23                   |                       |       |   |
| 3.             | Ostatné realizovateľné cenné papiere a podiely (063A) - /096A/  | 24                   |                       |       |   |
| 4.             | Pôžičky prepojeným účtovným jednotkám (066A) - /096A/   | 25                   |                       |       |   |
| 5.             | Pôžičky v rámci podielovej účasti okrem prepojeným účtovným jednotkám (066A) - /096A/                           | 26                   |                       |       |   |
| 6.             | Ostatné pôžičky (067A) - /096A/   | 27                   |                       |       |   |
| 7.             | Dlhové cenné papiere a ostatný dlhodobý finančný majetok (065A, 069A, 06XA) - /096A/                            | 28                   |                       |       |   |



| Označenie<br>a | STRANA AKTÍV<br>b   | Číslo<br>riadku<br>c | Bežné účtovné obdobie |                      | Bezprostredne predchádzajúce<br>účtovné obdobie |         |         |
|----------------|---|----------------------|-----------------------|----------------------|---|---------|---------|
|                |   |                      | 1                     | Brutto - časť 1      |   | Netto 2 | Netto 3 |
|                |   |                      |                       | Korekcia - časť 2    |   |         |         |
| 8.             | Pôžičky a ostatný dlhodobý finančný majetok so zostatkovou dobou splatnosti najviac jeden rok (066A, 067A, 069A, 06XA) - /096A/ | 29                   |                       |                      |   |         |         |
| 9.             | Účty v bankách s dobou viazanosti dlhšou ako jeden rok (22XA)   | 30                   |                       |                      |   |         |         |
| 10.            | Obstarávaný dlhodobý finančný majetok (043) - /096A/  | 31                   |                       |                      |   |         |         |
| 11.            | Poskytnuté preddavky na dlhodobý finančný majetok (053) - /095A/  | 32                   |                       |                      |   |         |         |
| <b>B.</b>      | <b>Obežný majetok r. 34 + r. 41 + r. 53 + r. 66 + r. 71</b>   | <b>33</b>            | <b>5 3 1 9 8 6 7</b>  | <b>5 3 1 9 8 6 7</b> | <b>4 0 6 4 9 2 3</b>                            |         |         |
| <b>B.I.</b>    | <b>Zásoby súčet (r. 35 až r. 40)</b>  | <b>34</b>            |                       |                      | <b>1 6 1 8 1</b>                                |         |         |
| B.I.1.         | Materiál (112, 119, 11X) - /191, 19X/   | 35                   |                       |                      | <b>1 6 1 8 1</b>                                |         |         |
| 2.             | Nedokončená výroba a polotovary vlastnej výroby (121, 122, 12X) - /192, 193, 19X/   | 36                   |                       |                      |   |         |         |
| 3.             | Výrobky (123) - /194/   | 37                   |                       |                      |   |         |         |
| 4.             | Zvieratá (124) - /195/  | 38                   |                       |                      |   |         |         |
| 5.             | Tovar (132, 133, 13X, 139) - /196, 19X/   | 39                   |                       |                      |   |         |         |
| 6.             | Poskytnuté preddavky na zásoby (314A) - /391A/  | 40                   |                       |                      |   |         |         |
| <b>B.II.</b>   | <b>Dlhodobé pohľadávky súčet (r. 42 + r. 46 až r. 52)</b>   | <b>41</b>            |                       |                      |   |         |         |
| <b>B.II.1.</b> | <b>Pohľadávky z obchodného styku súčet (r. 43 až r. 45)</b>   | <b>42</b>            |                       |                      |   |         |         |



| Označenie<br>a  | STRANA AKTÍV<br>b   | Číslo<br>riadku<br>c | Bežné účtovné obdobie |                      | Bezprostredne predchádzajúce<br>účtovné obdobie |
|-----------------|---|----------------------|-----------------------|----------------------|---|
|                 |   |                      | 1                     | 2                    |   |
|                 |   |                      | Brutto - časť 1       | Netto                | Netto   |
|                 |   |                      | Korekcia - časť 2     |                      |   |
| 1.a.            | Pohľadávky z obchodného styku voči prepojeným účtovným jednotkám (311A, 312A, 313A, 314A, 315A, 31XA) - /391A/  | 43                   |                       |                      |   |
| 1.b.            | Pohľadávky z obchodného styku v rámci podielovej účasti okrem pohľadávok voči prepojeným účtovným jednotkám (311A, 312A, 313A, 314A, 315A, 31XA) - /391A/ | 44                   |                       |                      |   |
| 1.c.            | Ostatné pohľadávky z obchodného styku (311A, 312A, 313A, 314A, 315A, 31XA) - /391A/   | 45                   |                       |                      |   |
| 2.              | Čistá hodnota zákazky (316A)  | 46                   |                       |                      |   |
| 3.              | Ostatné pohľadávky voči prepojeným účtovným jednotkám (351A) - /391A/   | 47                   |                       |                      |   |
| 4.              | Ostatné pohľadávky v rámci podielovej účasti okrem pohľadávok voči prepojeným účtovným jednotkám (351A) - /391A/  | 48                   |                       |                      |   |
| 5.              | Pohľadávky voči spoločníkom, členom a združeniu (354A, 355A, 358A, 35XA) - /391A/   | 49                   |                       |                      |   |
| 6.              | Pohľadávky z derivátových operácií (373A, 376A)   | 50                   |                       |                      |   |
| 7.              | Iné pohľadávky (335A, 336A, 33XA, 371A, 374A, 375A, 378A) - /391A/  | 51                   |                       |                      |   |
| 8.              | Odložená daňová pohľadávka (481A)   | 52                   |                       |                      |   |
| <b>B.III.</b>   | <b>Krátkodobé pohľadávky súčet (r. 54 + r. 58 až r. 65)</b>   | 53                   | <b>1 6 5 5 8 9 4</b>  | <b>1 6 5 5 8 9 4</b> | <b>2 5 9 3 1 1 0</b>                            |
| <b>B.III.1.</b> | <b>Pohľadávky z obchodného styku súčet (r. 55 až r. 57)</b>   | 54                   | <b>1 6 5 5 8 9 4</b>  | <b>1 6 5 5 8 9 4</b> | <b>2 5 6 9 9 3 0</b>                            |
| 1.a.            | Pohľadávky z obchodného styku voči prepojeným účtovným jednotkám (311A, 312A, 313A, 314A, 315A, 31XA) - /391A/  | 55                   |                       |                      |   |
| 1.b.            | Pohľadávky z obchodného styku v rámci podielovej účasti okrem pohľadávok voči prepojeným účtovným jednotkám (311A, 312A, 313A, 314A, 315A, 31XA) - /391A/ | 56                   |                       |                      |   |



| Označenie<br>a | STRANA AKTÍV<br>b  | Číslo<br>riadku<br>c | Bežné účtovné obdobie                |               | Bezprostredne predchádzajúce<br>účtovné obdobie |   |
|----------------|--|----------------------|--------------------------------------|---------------|---|---|
|                |  |                      | 1                                    | 2             |   | 3 |
|                |  |                      | Brutto - časť 1<br>Korekcia - časť 2 | Netto         |   |   |
| 1.c.           | Ostatné pohľadávky z obchodného styku (311A, 312A, 313A, 314A, 315A, 31XA) - /391A/  | 57                   | 1 6 5 5 8 9 4                        | 1 6 5 5 8 9 4 | 2 5 6 9 9 3 0                                   |   |
| 2.             | Čistá hodnota zákazky (316A)   | 58                   |                                      |               |   |   |
| 3.             | Ostatné pohľadávky voči prepojeným účtovným jednotkám (351A) - /391A/  | 59                   |                                      |               |   |   |
| 4.             | Ostatné pohľadávky v rámci podielovej účasti okrem pohľadávok voči prepojeným účtovným jednotkám (351A) - /391A/                                 | 60                   |                                      |               |   |   |
| 5.             | Pohľadávky voči spoločníkom, členom a združeniu (354A, 355A, 358A, 35XA, 398A) - /391A/  | 61                   |                                      |               |   |   |
| 6.             | Sociálne poistenie (336A) - /391A/   | 62                   |                                      |               |   |   |
| 7.             | Daňové pohľadávky a dotácie (341, 342, 343, 345, 346, 347) - /391A/  | 63                   |                                      |               | 2 3 1 8 0                                       |   |
| 8.             | Pohľadávky z derivátových operácií (373A, 376A)  | 64                   |                                      |               |   |   |
| 9.             | Iné pohľadávky (335A, 33XA, 371A, 374A, 375A, 378A) - /391A/   | 65                   |                                      |               |   |   |
| <b>B.IV.</b>   | <b>Krátkodobý finančný majetok súčet (r. 67 až r. 70)</b>  | <b>66</b>            |                                      |               |   |   |
| B.IV.1.        | Krátkodobý finančný majetok v prepojených účtovných jednotkách (251A, 253A, 256A, 257A, 25XA) - /291A, 29XA/                                     | 67                   |                                      |               |   |   |
| 2.             | Krátkodobý finančný majetok bez krátkodobého finančného majetku v prepojených účtovných jednotkách (251A, 253A, 256A, 257A, 25XA) - /291A, 29XA/ | 68                   |                                      |               |   |   |
| 3.             | Vlastné akcie a vlastné obchodné podiely (252)   | 69                   |                                      |               |   |   |
| 4.             | Obstarávaný krátkodobý finančný majetok (259, 314A) - /291A/   | 70                   |                                      |               |   |   |



| Označenie<br>a | STRANA AKTÍV<br>b                                     | Číslo<br>riadku<br>c | Bežné účtovné obdobie |               | Bezprostredne predchádzajúce<br>účtovné obdobie |
|----------------|---|----------------------|-----------------------|---------------|---|
|                |   |                      | 1                     | 2             |   |
|                |   |                      | Brutto - časť 1       |               | Netto   |
|                |   |                      | Korekcia - časť 2     |               | Netto   |
| B.V.           | Finančné účty<br>r. 72 + r. 73                        | 71                   | 3 6 6 3 9 7 3         | 3 6 6 3 9 7 3 | 1 4 5 5 6 3 2                                   |
| B.V.1.         | Peniaze<br>(211, 213, 21X)                            | 72                   | 1 2 6 7               | 1 2 6 7       | 1 3 4 6   |
| 2.             | Účty v bankách<br>(221A, 22X, +/- 261)                | 73                   | 3 6 6 2 7 0 6         | 3 6 6 2 7 0 6 | 1 4 5 4 2 8 6                                   |
| C.             | Časové rozlíšenie<br>súčet (r. 75 až r. 78)           | 74                   | 2 9 9 5 3             | 2 9 9 5 3     | 8 0 8 8 3                                       |
| C.1.           | Náklady budúcich<br>období dlhodobé<br>(381A, 382A)   | 75                   | 2 9 9 5 3             | 2 9 9 5 3     | 8 0 8 8 3                                       |
| 2.             | Náklady budúcich<br>období krátkodobé<br>(381A, 382A) | 76                   |                       |               |   |
| 3.             | Príjmy budúcich<br>období dlhodobé<br>(385A)          | 77                   |                       |               |   |
| 4.             | Príjmy budúcich<br>období krátkodobé<br>(385A)        | 78                   |                       |               |   |

| Označenie<br>a | STRANA PASÍV<br>b  | Číslo<br>riadku<br>c | Bežné účtovné obdobie 4 | Bezprostredne<br>predchádzajúce účtovné obdobie 5 |
|----------------|--|----------------------|-------------------------|---|
|                | <b>SPOLU VLASTNÉ IMANIE A ZÁVÄZKY</b><br>r. 80 + r. 101 + r. 141                 | 79                   | 5 4 6 9 9 6 8           | 4 4 9 6 9 8 9                                     |
| A.             | Vlastné imanie r. 81 + r. 85 + r. 86 + r. 87 +<br>r. 90 + r. 93 + r. 97 + r. 100 | 80                   | 2 5 6 6 6 9 0           | 9 0 0 8 1 6                                       |
| A.I.           | Základné imanie súčet (r. 82 až r. 84)   | 81                   | 2 5 0 0 0 0             | 2 5 0 0 0 0                                       |
| A.I.1.         | Základné imanie (411 alebo +/- 491)  | 82                   | 2 5 0 0 0 0             | 2 5 0 0 0 0                                       |
| 2.             | Zmena základného imania +/- 419  | 83                   |                         |   |
| 3.             | Pohľadávky za upísané vlastné imanie<br>(-/353)                                  | 84                   |                         |   |
| A.II.          | Emisné ážio (412)  | 85                   |                         |   |
| A.III.         | Ostatné kapitálové fondy (413)   | 86                   |                         |   |
| A.IV.          | Zákonné rezervné fondy r. 88 + r. 89   | 87                   | 1 0 0 3 7 5             | 1 0 0 3 7 5                                       |
| A.IV.1.        | Zákonný rezervný fond a nedeliteľný fond<br>(417A, 418, 421A, 422)               | 88                   | 1 0 0 3 7 5             | 1 0 0 3 7 5                                       |
| 2.             | Rezervný fond na vlastné akcie a vlastné<br>podieľy (417A, 421A)                 | 89                   |                         |   |



| Označenie a | STRANA PASÍV b  | Číslo riadku c | Bežné účtovné obdobie 4 | Bezprostredne predchádzajúce účtovné obdobie 5 |
|-------------|---|----------------|-------------------------|--|
| A.V.        | Ostatné fondy zo zisku r. 91 + r. 92  | 90             |                         |  |
| A.V.1.      | Štatutárne fondy (423, 42X)   | 91             |                         |  |
|             | 2. Ostatné fondy (427, 42X)   | 92             |                         |  |
| A.VI.       | Oceňovacie rozdiely z precenenia súčet (r. 94 až r. 96)   | 93             |                         |  |
| A.VI.1.     | Oceňovacie rozdiely z precenenia majetku a záväzkov (+/- 414)   | 94             |                         |  |
|             | 2. Oceňovacie rozdiely z kapitálových účastí (+/- 415)  | 95             |                         |  |
|             | 3. Oceňovacie rozdiely z precenenia pri zlúčení, splynutí a rozdelení (+/- 416)   | 96             |                         |  |
| A.VII.      | Výsledok hospodárenia minulých rokov r. 98 + r. 99  | 97             | 2 1 3 4 4 0             | 4 1 2 1 6 3                                    |
| A.VII.1.    | Nerozdelený zisk minulých rokov (428)   | 98             | 2 1 3 4 4 0             | 6 3 0 2 7 9                                    |
|             | 2. Neuhradená strata minulých rokov (-/429)   | 99             |                         | - 2 1 8 1 1 6                                  |
| A.VIII.     | Výsledok hospodárenia za účtovné obdobie po zdanení +/- r. 01 - (r. 81 + r. 85 + r. 86 + r. 87 + r. 90 + r. 93 + r. 97 + r. 101 + r. 141) | 100            | 2 0 0 2 8 7 5           | 1 3 8 2 7 8                                    |
| B.          | Záväzky r. 102 + r. 118 + r. 121 + r. 122 + r. 136 + r. 139 + r. 140  | 101            | 2 8 9 0 7 5 1           | 3 4 0 8 2 2 6                                  |
| B.I.        | Dlhodobé záväzky súčet (r. 103 + r. 107 až r. 117)  | 102            | 1 3 3 3                 | 8 4 6  |
| B.I.1.      | Dlhodobé záväzky z obchodného styku súčet (r. 104 až r. 106)  | 103            |                         |  |
|             | 1.a. Záväzky z obchodného styku voči prepojeným účtovným jednotkám (321A, 475A, 476A)   | 104            |                         |  |
|             | 1.b. Záväzky z obchodného styku v rámci podielovej účasti okrem záväzkov voči prepojeným účtovným jednotkám (321A, 475A, 476A)            | 105            |                         |  |
|             | 1.c. Ostatné záväzky z obchodného styku (321A, 475A, 476A)  | 106            |                         |  |
|             | 2. Čistá hodnota zákazky (316A)   | 107            |                         |  |
|             | 3. Ostatné záväzky voči prepojeným účtovným jednotkám (471A, 47XA)  | 108            |                         |  |
|             | 4. Ostatné záväzky v rámci podielovej účasti okrem záväzkov voči prepojeným účtovným jednotkám (471A, 47XA)                               | 109            |                         |  |
|             | 5. Ostatné dlhodobé záväzky (479A, 47XA)  | 110            |                         |  |
|             | 6. Dlhodobé prijaté preddavky (475A)  | 111            |                         |  |
|             | 7. Dlhodobé zmenky na úhradu (478A)   | 112            |                         |  |
|             | 8. Vydané dlhopisy (473A/-/255A)  | 113            |                         |  |
|             | 9. Záväzky zo sociálneho fondu (472)  | 114            | 1 3 3 3                 | 8 4 6  |
|             | 10. Iné dlhodobé záväzky (336A, 372A, 474A, 47XA)   | 115            |                         |  |
|             | 11. Dlhodobé záväzky z derivátových operácií (373A, 377A)   | 116            |                         |  |
|             | 12. Odložený daňový záväzok (481A)  | 117            |                         |  |



| Označenie a | STRANA PASÍV b  | Číslo riadku c | Bežné účtovné obdobie 4 | Bezprostredne predchádzajúce účtovné obdobie 5 |
|-------------|---|----------------|-------------------------|--|
| B.II.       | Dlhodobé rezervy r. 119 + r. 120  | 118            |                         |  |
| B.II.1.     | Zákonné rezervy (451A)  | 119            |                         |  |
|             | 2. Ostatné rezervy (459A, 45XA)   | 120            |                         |  |
| B.III.      | Dlhodobé bankové úvery (461A, 46XA)   | 121            | 1 2 5 0 0 0 0           | 2 5 0 0 0 0 0                                  |
| B.IV.       | Krátkodobé záväzky súčet (r. 123 + r. 127 až r. 135)  | 122            | 1 6 1 5 9 8 2           | 8 9 6 7 2 0                                    |
| B.IV.1.     | Záväzky z obchodného styku súčet (r. 124 až r. 126)   | 123            | 9 3 6 8 3 0             | 7 3 0 7 5 2                                    |
| 1.a.        | Záväzky z obchodného styku voči prepojeným účtovným jednotkám (321A, 322A, 324A, 325A, 326A, 32XA, 475A, 476A, 478A, 47XA)  | 124            |                         |  |
| 1.b.        | Záväzky z obchodného styku v rámci podielovej účasti okrem záväzkov voči prepojeným účtovným jednotkám (321A, 322A, 324A, 325A, 326A, 32XA, 475A, 476A, 478A, 47XA) | 125            |                         |  |
| 1.c.        | Ostatné záväzky z obchodného styku (321A, 322A, 324A, 325A, 326A, 32XA, 475A, 476A, 478A, 47XA)   | 126            | 9 3 6 8 3 0             | 7 3 0 7 5 2                                    |
|             | 2. Čistá hodnota zákazky (316A)   | 127            |                         |  |
|             | 3. Ostatné záväzky voči prepojeným účtovným jednotkám (361A, 36XA, 471A, 47XA)  | 128            |                         |  |
|             | 4. Ostatné záväzky v rámci podielovej účasti okrem záväzkov voči prepojeným účtovným jednotkám (361A, 36XA, 471A, 47XA)   | 129            |                         |  |
|             | 5. Záväzky voči spoločníkom a združeniu (364, 365, 366, 367, 368, 398A, 478A, 479A)   | 130            | 2 5 3 0                 | 2 5 3 0  |
|             | 6. Záväzky voči zamestnancom (331, 333, 33X, 479A)  | 131            | 1 2 1 2 6               | 1 1 4 6 1                                      |
|             | 7. Záväzky zo sociálneho poistenia (336A)   | 132            | 7 8 4 7                 | 7 5 2 5  |
|             | 8. Daňové záväzky a dotácie (341, 342, 343, 345, 346, 347, 34X)   | 133            | 6 5 6 6 4 9             | 1 4 4 4 5 2                                    |
|             | 9. Záväzky z derivátových operácií (373A, 377A)   | 134            |                         |  |
|             | 10. Iné záväzky (372A, 379A, 474A, 475A, 479A, 47XA)  | 135            |                         |  |
| B.V.        | Krátkodobé rezervy r. 137 + r. 138  | 136            | 2 3 4 3 6               | 1 0 6 6 0                                      |
| B.V.1.      | Zákonné rezervy (323A, 451A)  | 137            | 2 3 4 3 6               | 1 0 6 6 0                                      |
|             | 2. Ostatné rezervy (323A, 32X, 459A, 45XA)  | 138            |                         |  |
| B.VI.       | Bežné bankové úvery (221A, 231, 232, 23X, 461A, 46XA)   | 139            |                         |  |
| B.VII.      | Krátkodobé finančné výpomoci (241, 249, 24X, 473A, /-255A)  | 140            |                         |  |
| C.          | Časové rozlíšenie súčet (r. 142 až r. 145)  | 141            | 1 2 5 2 7               | 1 8 7 9 4 7                                    |
| C.1.        | Výdavky budúcich období dlhodobé (383A)   | 142            | 1 2 5 2 7               | 1 8 7 9 4 7                                    |
|             | 2. Výdavky budúcich období krátkodobé (383A)  | 143            |                         |  |
|             | 3. Výnosy budúcich období dlhodobé (384A)   | 144            |                         |  |
|             | 4. Výnosy budúcich období krátkodobé (384A)   | 145            |                         |  |



| Označenie<br>a | Text<br>b  | Číslo<br>riadku<br>c | Skutočnosť                 |  |
|----------------|--|----------------------|----------------------------|--|
|                |  |                      | bežné účtovné obdobie<br>1 | bezprostredne predchádzajúce účtovné<br>obdobie<br>2 |
|                |  |                      | *                          | Čistý obrat (časť účt. tr. 6 podľa zákona)           |
| **             | Výnosy z hospodárskej činnosti spolu súčet (r. 03 až r. 09)  | 02                   | 1 3 9 8 6 4 9 5            | 1 2 5 6 9 2 1 5                                      |
| I.             | Tržby z predaja tovaru (604, 607)  | 03                   |                            |  |
| II.            | Tržby z predaja vlastných výrobkov (601)   | 04                   |                            |  |
| III.           | Tržby z predaja služieb (602, 606)   | 05                   | 1 3 9 7 0 1 6 9            | 1 2 5 6 9 2 1 5                                      |
| IV.            | Zmeny stavu vnútroorganizačných zásob (+/-) (účtová skupina 61)  | 06                   |                            |  |
| V.             | Aktivácia (účtová skupina 62)  | 07                   |                            |  |
| VI.            | Tržby z predaja dlhodobého nehmotného majetku, dlhodobého hmotného majetku a materiálu (641, 642)                  | 08                   | 4 2 1 3                    |  |
| VII.           | Ostatné výnosy z hospodárskej činnosti (644, 645, 646, 648, 655, 657)  | 09                   | 1 2 1 1 3                  |  |
| **             | Náklady na hospodársku činnosť spolu r. 11 + r. 12 + r. 13 + r. 14 + r. 15 + r. 20 + r. 21 + r. 24 + r. 25 + r. 26 | 10                   | 1 1 2 4 6 9 3 5            | 1 2 1 5 4 5 6 1                                      |
| A.             | Náklady vynaložené na obstaranie predaného tovaru (504, 507)   | 11                   |                            |  |
| B.             | Spotreba materiálu, energie a ostatných neskladovateľných dodávok (501, 502, 503)                                  | 12                   | 1 7 8 9 1 5                | 3 3 5 7 6 6  |
| C.             | Opravné položky k zásobám (+/-) (505)  | 13                   |                            |  |
| D.             | Služby (účtová skupina 51)   | 14                   | 1 0 3 9 2 1 6 3            | 1 0 1 7 6 5 8 2                                      |
| E.             | Osobné náklady (r. 16 až r. 19)  | 15                   | 3 9 8 7 0 7                | 3 2 3 0 2 8  |
| E.1.           | Mzdové náklady (521, 522)  | 16                   | 2 9 4 5 0 0                | 2 4 1 1 9 7  |
| 2.             | Odmeny členom orgánov spoločnosti a družstva (523)   | 17                   |                            |  |
| 3.             | Náklady na sociálne poistenie (524, 525, 526)  | 18                   | 9 7 0 4 3                  | 7 4 6 2 4  |
| 4.             | Sociálne náklady (527, 528)  | 19                   | 7 1 6 4                    | 7 2 0 7  |
| F.             | Dane a poplatky (účtová skupina 53)  | 20                   | 3 4 5                      | 4 1 6  |
| G.             | Odpisy a opravné položky k dlhodobému nehmotnému majetku a dlhodobému hmotnému majetku (r. 22 + r. 23)             | 21                   | 2 4 6 7 5 5                | 1 3 1 8 7 6 8  |
| G.1.           | Odpisy dlhodobého nehmotného majetku a dlhodobého hmotného majetku (551)   | 22                   | 2 4 6 7 5 5                | 1 3 1 8 7 6 8  |
| 2.             | Opravné položky k dlhodobému nehmotnému majetku a dlhodobému hmotnému majetku (+/-) (553)                          | 23                   |                            |  |
| H.             | Zostatková cena predaného dlhodobého majetku a predaného materiálu (541, 542)                                      | 24                   |                            |  |
| I.             | Opravné položky k pohľadávkam (+/-) (547)  | 25                   |                            |  |
| J.             | Ostatné náklady na hospodársku činnosť (543, 544, 545, 546, 548, 549, 555, 557)                                    | 26                   | 3 0 0 5 0                  | 1  |
| ***            | Výsledok hospodárenia z hospodárskej činnosti (+/-) (r. 02 - r. 10)  | 27                   | 2 7 3 9 5 6 0              | 4 1 4 6 5 4  |



| Označenie<br>a | Text<br>b   | Číslo<br>riadku<br>c | Skutočnosť                 |   |
|----------------|---|----------------------|----------------------------|---|
|                |   |                      | bežné účtovné obdobie<br>1 | bezprostredne predchádzajúce účtovné<br>obdobie<br>2                                      |
|                |   |                      | *                          | Pridaná hodnota (r. 03 + r. 04 + r. 05 + r. 06 + r. 07) - (r. 11 + r. 12 + r. 13 + r. 14) |
| **             | Výnosy z finančnej činnosti spolu r. 30 + r. 31 + r. 35 + r. 39 + r. 42 + r. 43 + r. 44                           | 29                   | 1 1 9 9 7                  |   |
| VIII.          | Tržby z predaja cenných papierov a podielov (661)   | 30                   |                            |   |
| IX.            | Výnosy z dlhodobého finančného majetku súčet (r. 32 až r. 34)   | 31                   |                            |   |
| IX.1.          | Výnosy z cenných papierov a podielov od prepojených účtovných jednotiek (665A)                                    | 32                   |                            |   |
| 2.             | Výnosy z cenných papierov a podielov v podielovej účasti okrem výnosov prepojených účtovných jednotiek (665A)     | 33                   |                            |   |
| 3.             | Ostatné výnosy z cenných papierov a podielov (665A)   | 34                   |                            |   |
| X.             | Výnosy z krátkodobého finančného majetku súčet (r. 36 až r. 38)   | 35                   |                            |   |
| X.1.           | Výnosy z krátkodobého finančného majetku od prepojených účtovných jednotiek (666A)                                | 36                   |                            |   |
| 2.             | Výnosy z krátkodobého finančného majetku v podielovej účasti okrem výnosov prepojených účtovných jednotiek (666A) | 37                   |                            |   |
| 3.             | Ostatné výnosy z krátkodobého finančného majetku (666A)   | 38                   |                            |   |
| XI.            | Výnosové úroky (r. 40 + r. 41)  | 39                   |                            |   |
| XI.1.          | Výnosové úroky od prepojených účtovných jednotiek (662A)  | 40                   |                            |   |
| 2.             | Ostatné výnosové úroky (662A)   | 41                   |                            |   |
| XII.           | Kurzové zisky (663)   | 42                   | 1 1 9 9 7                  |   |
| XIII.          | Výnosy z precenenia cenných papierov a výnosy z derivátových operácií (664, 667)                                  | 43                   |                            |   |
| XIV.           | Ostatné výnosy z finančnej činnosti (668)   | 44                   |                            |   |
| **             | Náklady na finančnú činnosť spolu r. 46 + r. 47 + r. 48 + r. 49 + r. 52 + r. 53 + r. 54                           | 45                   | 2 1 3 4 3 4                | 2 4 8 4 5 6   |
| K.             | Predané cenné papiere a podiely (561)   | 46                   |                            |   |
| L.             | Náklady na krátkodobý finančný majetok (566)  | 47                   |                            |   |
| M.             | Opravné položky k finančnému majetku (+/-) (565)  | 48                   |                            |   |
| N.             | Nákladové úroky (r. 50 + r. 51)   | 49                   | 1 3 2 3 4 6                | 1 8 7 9 4 7   |
| N.1.           | Nákladové úroky pre prepojené účtovné jednotky (562A)   | 50                   | 1 3 2 3 4 6                | 1 8 7 9 4 7   |
| 2.             | Ostatné nákladové úroky (562A)  | 51                   |                            |   |
| O.             | Kurzové straty (563)  | 52                   | 4 9 4 2 1                  | 2 1 5 6   |
| P.             | Náklady na precenenie cenných papierov a náklady na derivátové operácie (564, 567)                                | 53                   |                            |   |
| Q.             | Ostatné náklady na finančnú činnosť (568, 569)  | 54                   | 3 1 6 6 7                  | 5 8 3 5 3   |



| Ozna-<br>čenie<br>a | Text<br>b   | Číslo<br>riadku<br>c | Skutočnosť                 |  |
|---------------------|---|----------------------|----------------------------|--|
|                     |   |                      | bežné účtovné obdobie<br>1 | bezprostredne predchádzajúce účtovné<br>obdobie<br>2 |
| ***                 | Výsledok hospodárenia z finančnej činnosti (+/-) (r. 29 - r. 45)                  | 55                   | - 2 0 1 4 3 7              | - 2 4 8 4 5 6  |
| ****                | Výsledok hospodárenia za účtovné obdobie pred zdanením (+/-) (r. 27 + r. 55)      | 56                   | 2 5 3 8 1 2 3              | 1 6 6 1 9 8  |
| R.                  | Daň z príjmov (r. 58 + r. 59)   | 57                   | 5 3 5 2 4 8                | 2 7 9 2 0  |
| R.1.                | Daň z príjmov splatná (591, 595)  | 58                   | 5 3 5 2 4 8                | 2 7 9 2 0  |
| 2.                  | Daň z príjmov odložená (+/-) (592)  | 59                   |                            |  |
| S.                  | Prevod podielov na výsledku hospodárenia spoločníkom (+/- 596)                    | 60                   |                            |  |
| ****                | Výsledok hospodárenia za účtovné obdobie po zdanení (+/-) (r. 56 - r. 57 - r. 60) | 61                   | 2 0 0 2 8 7 5              | 1 3 8 2 7 8  |

**Poznámky k ú tovej závierke za obdobie  
od 01.01.2020 do 31.12.2020**

|                                   |   |
|-----------------------------------|---|
| <b>Obchodné meno:</b>             | PAYWELL a.s.  |
| <b>Sídlo:</b>                     | Hodonínska 25,84103,Bratislava                          |
| <b>Právna forma:</b>              | akciová spoločnosť                                      |
| <b>Dátum vzniku:</b>              | 30.10.2013  |
| <b>Hlavný predmet podnikania:</b> | Služby týkajúce sa informačných technológií a počítačov |
| <b>Štaturárny orgán:</b>          | predseda predstavenstva RNDr. Pavel Sekanina            |

**I. I - (2)**

Informácie o obchodnom mene, sídle, právnej forme a možno uviesť aj iné vhodné údaje o útovnej jednotke, v ktorej je útovná jednotka neobmedzene ručiacim spoločníkom.

Spoločnosť PAYWELL a.s. (alebo len Spoločnosť) bola založená bez výzvy na upisovanie akcií zakladateľskou zmluvou 25.10.2013. Do obchodného registra bola zapísaná 30.10.2013 (Obchodný register Okresného súdu Bratislava I v Bratislave, oddiel Sa, vložka 5864/B).

**I. I - (3)**

Dátum schválenia útovej závierky za bezprostredne predchádzajúce útočné obdobie príslušným orgánom útovej jednotky.

20.05.2020

**I. I - (4)**

Právny dôvod na zostavenie útovej závierky.

'Útovná závierka Spoločnosti k 31. decembru 2020 je zostavená ako riadna útovná závierka podľa § 17 ods. 6 zákona NR SR č. 431/2002 Z. z. o útovníctve, za útočné obdobie od 01.01.2020 do 31. decembra 2020.'

**I. I - (5)**

Údaje o skupine, a to:

a) obchodné meno a sídlo útovej jednotky, ktorá zostavuje konsolidovanú útočnú závierku za najväčšiu skupinu, ktorej súčasťou je útovná jednotka ako dcérska útovná jednotka,

b) obchodné meno a sídlo útovej jednotky, ktorá zostavuje konsolidovanú útočnú závierku za najmenšiu skupinu, ktorej súčasťou je útovná jednotka ako dcérska útovná jednotka, a ktorá je tiež začlenená do skupiny útočných jednotiek uvedených v písmene a),

c) adresa, kde sa môže vyžiadať kópia konsolidovaných útočných závierok uvedených v písmenách a) a b),

d) údaj, či útovná jednotka je materskou útočnou jednotkou a údaj, či je oslobodená od povinnosti zostaviť konsolidovanú útočnú závierku a konsolidovanú výročnú správu podľa § 22 zákona, pričom sa uvádzajú

1. pri oslobodení podľa § 22 ods. 8 zákona obchodné meno a sídlo materskej útovej jednotky zostavujúcej konsolidovanú útočnú závierku podľa osobitných predpisov, 12)
2. pri oslobodení podľa § 22 ods. 10 a 12 zákona obchodné meno a sídlo dcérskych útočných jednotiek.

'EVOCK LIMITED

Akropoleos, 1st floor, Flat/Office 102 59-61

Nicosia P.C. 2012

Cyperská republika

Útočnú závierku je možné získať na vyššie uvedenej adrese.'

**I. I - (6)** Priemerný počet zamestnancov útovej jednotky počas útočného obdobia, počet zamestnancov útovej jednotky ku dňu, ku ktorému sa zostavuje útovná závierka, z toho počet vedúcich zamestnancov, ktorými sa rozumie členovia štatutárneho orgánu útovej jednotky a vedúci zamestnanci v priamej pôsobnosti štatutárneho orgánu alebo členovia štatutárneho orgánu.

Tabuľka 1: Informácie podľa čl. I odst. 6 o počte zamestnancov

| Názov položky  | Bežné útočné obdobie | Bezprostredne predchádzajúce útočné obdobie |
|--|----------------------|---|
| Priemerný počet zamestnancov   | 10                   | 10  |
| Stav zamestnancov ku dňu, ku ktorému sa zostavuje útovná závierka, z toho: | 10                   | 10  |
| Počet vedúcich zamestnancov  | 1                    | 1   |

## I. II

## Informácie o prijatých postupoch

(1) Informácia, i je ú tovná zavierka zostavená za splnenia predpokladu, že ú tovná jednotka bude nepretržite pokračovať vo svojej činnosti. Ak tento predpoklad nie je splnený, uvádza sa informácia o nesplnení predpokladu nepretržitého pokračovania vo svojej činnosti a k tomu zodpovedajúci spôsob ú tovania pod a § 7 ods. 4 zákona.

Ú tovná zavierka bola zostavená za predpokladu nepretržitého trvania Spoločnosti. V súčasnej situácii v súvislosti s pandemiou COVID 19 nie je možné predpokladať ďalší vývoj spoločnosti.

**I.II - (2)** Informácia o aplikácii ú tovných zásad a ú tovných metód, ktoré sú dôležité na posúdenie majetku, záväzkov, finančnej situácie a výsledku hospodárenia. Informácia o zmenách ú tovných zásad a zmenách ú tovných metód, a to s uvedením dôvodu ich uplatnenia a ich vplyvu na hodnotu majetku, záväzkov, vlastného imania a výsledku hospodárenia ú tovej jednotky. Ak v dôsledku zmeny ú tovných zásad a ú tovných metód nie sú hodnoty za bezprostredne predchádzajúce ú tovné obdobie v jednotlivých súčiastiach ú tovej zvierky porovnateľné, uvádza sa vysvetlenie o neporovnateľných hodnotách.

Ú tovné metódy a všeobecné ú tovné zásady boli ú tovnou jednotkou aplikované a v roku 2020 neboli menené.

**I.II - (4)** Spôsob a určenie ocenenia majetku a záväzkov vrátane určenia rozhodujúcich ú tovných odhadov a predpokladov, pričom sa zohľadňuje zásada významnosti. Uvádza sa najmä

- obstarávacia cena, vlastné náklady, menovitá hodnota, reálna hodnota, hodnota zistená metódou vlastného imania, aktivovanie úrokov tvoriacich súčastí ocenenia majetku a záväzkov,
- určenie odhadu zníženia hodnoty majetku a tvorba opravnej položky k majetku,
- určenie ocenenia záväzkov, stanovenie odhadu ocenenia rezerv,
- určenie ocenenia finančných nástrojov alebo majetku, ktorý nie je finančným nástrojom pri oceňovaní reálnou hodnotou, a to:
  - určenie ocenenia reálnou hodnotou, pričom sa uvádza aplikácia reálnej hodnoty pod a zákona; pri kvalifikovanom odhade sa uvádza stanovenie významných predpokladov slúžiacich ako základ modelov a postupov ocenenia,
  - pre každú kategóriu finančných nástrojov alebo majetku, ktorý nie je finančným nástrojom sa uvádza reálna hodnota a údaj o tom, v akej sume sa zmeny reálnej hodnoty zahrnú do výkazu ziskov a strát a v akej sume sa zahrnú do vlastného imania ako oceňovacie rozdiely,
  - pre každý druh derivátových finančných nástrojov informácie o rozsahu a podstate týchto nástrojov vrátane hlavných podmienok a okolností, ktoré môžu ovplyvniť sumu, časový priebeh a mieru istoty budúcich peňažných tokov,
- určenie ocenenia finančných nástrojov pri oceňovaní obstarávacou cenou alebo vlastnými nákladmi, a to:
  - pre každý druh derivátových finančných nástrojov sa uvádza reálna hodnota týchto finančných nástrojov, ak sa môže spoľahlivo určiť ako tržová cena a informácia o rozsahu a charaktere týchto nástrojov,
  - pri dlhodobom finančnom majetku, ktorý sa vykazuje vo vyššej hodnote ako je jeho reálna hodnota, sa uvádza
    - ú tovná hodnota a reálna hodnota za jednotlivé položky majetku alebo skupiny týchto jednotlivých položiek majetku,
    - dôvod pre nezníženie ú tovej hodnoty vrátane povahy dôkazov pre predpoklad, že sa ú tovná hodnota opätovne dosiahne,
- tvorba odpisového plánu pre dlhodobý majetok, pričom sa uvádza doba odpisovania, sadzby odpisov a odpisové metódy pre ú tovné odpisy,
- informácia o poskytnutých dotáciách a pri dotáciách na obstaranie majetku sa uvedú zložky majetku a ich ocenenie.

Dlhodobý majetok nakupovaný sa oceňuje obstarávacou cenou, ktorá zahŕňa cenu obstarania a náklady súvisiace s obstaraním (prepravu, montáž, poistné a pod.).

Odpisy dlhodobého nehmotného majetku sú stanovené na základe predpokladanej doby jeho používania (pod a zákona o ú tovníctve však musí byť odpísaný najneskôr do 5 rokov od jeho obstarania). Odpisová sa začína prvým dňom mesiaca nasledujúceho po uvedení dlhodobého majetku do používania. Spoločnosť tuje o nehmotnom majetku, ktorého obstarávacia cena (resp. vlastné náklady) je 2 400 # a nižšia ako o dlhodobom majetku. Spoločnosť k 31.12.2020 vykazuje dlhodobý nehmotný majetok.

Odpisy dlhodobého hmotného majetku :

Druh majetku predpokladaná metóda ročná odpisová doba používania Odpisovania sadzba

Samostat.hnutel.veci 4 roky Rovnomerné 1/4  
Dopravný prostriedok 4 roky Rovnomerné 1/4



Tabu ka 3: Informácie k I. III. odst. 1 písm a) o dlhodobom nehmotnom majetku

| Dlhodobý nehmotný majetok<br>a                | Bezprostredne predchádzajúce ú tovné obdobie |              |                               |               |                     |                              |  |            |
|---|--|--------------|-------------------------------|---------------|---------------------|------------------------------|--|------------|
|   | Aktivo-<br>vané<br>náklady<br>na vývoj<br>b  | Softvér<br>c | Oceni-<br>te né<br>práva<br>d | Goodwill<br>e | Ostatný<br>DNM<br>f | Obsta-<br>rávaný<br>DNM<br>g | Poskytnuté<br>preddavky<br>na DNM<br>h | Spolu<br>i |
| Prvotné ocenenie                              |  |              |                               |               |                     |                              |  |            |
| <b>Stav na za iatku<br/>ú tovného obdobia</b> | 0  | 2143384      | 4881917                       | 0             | 0                   | 0                            | 0                                      | 7025301    |
| Prírastky                                     | 0  | 0            | 0                             | 0             | 0                   | 0                            | 0                                      | 0          |
| Úbytky  | 0  | 0            | 0                             | 0             | 0                   | 0                            | 0                                      | 0          |
| Presuny                                       | 0  | 0            | 0                             | 0             | 0                   | 0                            | 0                                      | 0          |
| <b>Stav na konci<br/>ú tovného obdobia</b>    | 0  | 2143384      | 4881917                       | 0             | 0                   | 0                            | 0                                      | 7025301    |
| Oprávky                                       |  |              |                               |               |                     |                              |  |            |
| <b>Stav na za iatku<br/>ú tovného obdobia</b> | 0  | 1798234      | 4076718                       | 0             | 0                   | 0                            | 0                                      | 5874952    |
| Prírastky                                     | 0  | 294356       | 805199                        | 0             | 0                   | 0                            | 0                                      | 1099555    |
| Úbytky  | 0  | 0            | 0                             | 0             | 0                   | 0                            | 0                                      | 0          |
| Presuny                                       | 0  | 0            | 0                             | 0             | 0                   | 0                            | 0                                      | 0          |
| <b>Stav na konci<br/>ú tovného obdobia</b>    | 0  | 2092590      | 4881917                       | 0             | 0                   | 0                            | 0                                      | 6974507    |
| Opravné položky                               |  |              |                               |               |                     |                              |  |            |
| <b>Stav na za iatku<br/>ú tovného obdobia</b> | 0  | 0            | 0                             | 0             | 0                   | 0                            | 0                                      | 0          |
| Prírastky                                     | 0  | 0            | 0                             | 0             | 0                   | 0                            | 0                                      | 0          |
| Úbytky  | 0  | 0            | 0                             | 0             | 0                   | 0                            | 0                                      | 0          |
| Presuny                                       | 0  | 0            | 0                             | 0             | 0                   | 0                            | 0                                      | 0          |
| <b>Stav na konci<br/>ú tovného obdobia</b>    | 0  | 0            | 0                             | 0             | 0                   | 0                            | 0                                      | 0          |
| Zostatková hodnota                            |  |              |                               |               |                     |                              |  |            |
| <b>Stav na za iatku<br/>ú tovného obdobia</b> | 0  | 345150       | 805199                        | 0             | 0                   | 0                            | 0                                      | 1150349    |
| <b>Stav na konci<br/>ú tovného obdobia</b>    | 0  | 50794        | 0                             | 0             | 0                   | 0                            | 0                                      | 50794      |

Tabu ka 4: Informácie k I. III. odst. 1 písm a) o dlhodobom hmotnom majetku

| Dlhodobý hmotný majetok<br>a       | Bežné ú tovné obdobie |             |  |  |                                      |                  |                      |                                  |            |
|------------------------------------|-----------------------|-------------|--|--|--------------------------------------|------------------|----------------------|----------------------------------|------------|
|                                    | Pozemky<br>b          | Stavby<br>c | Samostatné hnuté veci a súbory hnutých vecí<br>d | Pestovateľské celky trvalých porastov<br>e | Základné stádo a ťažné zvieratá<br>f | Ostatný DHM<br>g | Obstarávaný DHM<br>h | Poskytnuté preddavky na DHM<br>i | Spolu<br>i |
| Prvotné ocenenie                   |                       |             |  |  |                                      |                  |                      |                                  |            |
| Stav na začiatku ú tovného obdobia | 0                     | 0           | 1136011  | 0  | 0                                    | 0                | 30677                | 0                                | 1166688    |
| Prírastky                          | 0                     | 0           | 46398  | 0  | 0                                    | 0                | 15721                | 0                                | 62119      |
| Úbytky                             | 0                     | 0           | 9933   | 0  | 0                                    | 0                | 46398                | 0                                | 56331      |
| Presuny                            | 0                     | 0           | 0  | 0  | 0                                    | 0                | 0                    | 0                                | 0          |
| Stav na konci ú tovného obdobia    | 0                     | 0           | 1172476  | 0  | 0                                    | 0                | 0                    | 0                                | 1172476    |
| Oprávky                            |                       |             |  |  |                                      |                  |                      |                                  |            |
| Stav na začiatku ú tovného obdobia | 0                     | 0           | 866298   | 0  | 0                                    | 0                | 0                    | 0                                | 866298     |
| Prírastky                          | 0                     | 0           | 195962   | 0  | 0                                    | 0                | 0                    | 0                                | 195962     |
| Úbytky                             | 0                     | 0           | 9933   | 0  | 0                                    | 0                | 0                    | 0                                | 9933       |
| Presuny                            | 0                     | 0           | 0  | 0  | 0                                    | 0                | 0                    | 0                                | 0          |
| Stav na konci ú tovného obdobia    | 0                     | 0           | 1052327  | 0  | 0                                    | 0                | 0                    | 0                                | 1052327    |
| Opravné položky                    |                       |             |  |  |                                      |                  |                      |                                  |            |
| Stav na začiatku ú tovného obdobia | 0                     | 0           | 0  | 0  | 0                                    | 0                | 0                    | 0                                | 0          |
| Prírastky                          | 0                     | 0           | 0  | 0  | 0                                    | 0                | 0                    | 0                                | 0          |
| Úbytky                             | 0                     | 0           | 0  | 0  | 0                                    | 0                | 0                    | 0                                | 0          |
| Presuny                            | 0                     | 0           | 0  | 0  | 0                                    | 0                | 0                    | 0                                | 0          |
| Stav na konci ú tovného obdobia    | 0                     | 0           | 0  | 0  | 0                                    | 0                | 0                    | 0                                | 0          |
| Zostatková hodnota                 |                       |             |  |  |                                      |                  |                      |                                  |            |
| Stav na začiatku ú tovného obdobia | 0                     | 0           | 269713   | 0  | 0                                    | 0                | 30677                | 0                                | 300390     |
| Stav na konci ú tovného obdobia    | 0                     | 0           | 120149   | 0  | 0                                    | 0                | 0                    | 0                                | 120149     |

Tabu ka 5: Informácie k I. III. odst. 1 písm a) o dlhodobom hmotnom majetku

| Dlhodobý hmotný majetok<br>a       | Bezprostredne predchádzajúce ú tovné obdobie |             |  |  |                                     |                  |                      |                                  |            |
|------------------------------------|--|-------------|--|--|-------------------------------------|------------------|----------------------|----------------------------------|------------|
|                                    | Pozemky<br>b                                 | Stavby<br>c | Samostatné hnuté veci a súbory hnutých vecí<br>d | Pestovateľské celky trvalých porastov<br>e | Základné stádo a ažné zvieratá<br>f | Ostatný DHM<br>g | Obstarávaný DHM<br>h | Poskytnuté preddavky na DHM<br>i | Spolu<br>i |
| Prvotné ocenenie                   |  |             |  |  |                                     |                  |                      |                                  |            |
| Stav na začiatku ú tovného obdobia | 0  | 0           | 1045701  | 0  | 0                                   | 0                | 0                    | 0                                | 1045701    |
| Prírastky                          | 0  | 0           | 90309  | 0  | 0                                   | 0                | 120986               | 0                                | 211295     |
| Úbytky                             | 0  | 0           | 0  | 0  | 0                                   | 0                | 90309                | 0                                | 90309      |
| Presuny                            | 0  | 0           | 0  | 0  | 0                                   | 0                | 0                    | 0                                | 0          |
| Stav na konci ú tovného obdobia    | 0  | 0           | 1136011  | 0  | 0                                   | 0                | 30677                | 0                                | 1166688    |
| Oprávky                            |  |             |  |  |                                     |                  |                      |                                  |            |
| Stav na začiatku ú tovného obdobia | 0  | 0           | 647085   | 0  | 0                                   | 0                | 0                    | 0                                | 647085     |
| Prírastky                          | 0  | 0           | 219213   | 0  | 0                                   | 0                | 0                    | 0                                | 219213     |
| Úbytky                             | 0  | 0           | 0  | 0  | 0                                   | 0                | 0                    | 0                                | 0          |
| Presuny                            | 0  | 0           | 0  | 0  | 0                                   | 0                | 0                    | 0                                | 0          |
| Stav na konci ú tovného obdobia    | 0  | 0           | 866298   | 0  | 0                                   | 0                | 0                    | 0                                | 866298     |
| Oprávne položky                    |  |             |  |  |                                     |                  |                      |                                  |            |
| Stav na začiatku ú tovného obdobia | 0  | 0           | 0  | 0  | 0                                   | 0                | 0                    | 0                                | 0          |
| Prírastky                          | 0  | 0           | 0  | 0  | 0                                   | 0                | 0                    | 0                                | 0          |
| Úbytky                             | 0  | 0           | 0  | 0  | 0                                   | 0                | 0                    | 0                                | 0          |
| Presuny                            | 0  | 0           | 0  | 0  | 0                                   | 0                | 0                    | 0                                | 0          |
| Stav na konci ú tovného obdobia    | 0  | 0           | 0  | 0  | 0                                   | 0                | 0                    | 0                                | 0          |
| Zostatková hodnota                 |  |             |  |  |                                     |                  |                      |                                  |            |
| Stav na začiatku ú tovného obdobia | 0  | 0           | 398616   | 0  | 0                                   | 0                | 0                    | 0                                | 398616     |
| Stav na konci ú tovného obdobia    | 0  | 0           | 269713   | 0  | 0                                   | 0                | 30677                | 0                                | 300390     |

I.III - q) hodnotte poh adávok do lehoty splatnosti a po lehote splatnosti,

**Tabu ka 19: Informácie k I. III odst.1 písm. q) o vekovej štruktúre poh adávok**

| Názov položky  | V lehote splatnosti | Po lehote splatnosti | Poh adávky spolu |
|--|---------------------|----------------------|------------------|
| a  | b                   | c                    | d                |
| <b>Dlhodobé poh adávky</b>   |                     |                      |                  |
| Poh adávky z obchodného styku  | 0                   | 0                    | 0                |
| Poh adávka vo i dcérskej ú tovej jednotke a materskej ú tovej jednotke | 0                   | 0                    | 0                |
| Ostatné poh adávky v rámci konsolidovaného celku                       | 0                   | 0                    | 0                |
| Poh adávky vo i spoločnosťou, lenom a združení                         | 0                   | 0                    | 0                |
| Iné poh adávky   | 0                   | 0                    | 0                |
| <b>Dlhodobé poh adávky spolu</b>                                       | <b>0</b>            | <b>0</b>             | <b>0</b>         |
| <b>Krátkodobé poh adávky</b>   |                     |                      |                  |
| Poh adávky z obchodného styku  | 1655894             | 0                    | 1655894          |
| Poh adávka vo i dcérskej ú tovej jednotke a materskej ú tovej jednotke | 0                   | 0                    | 0                |
| Ostatné poh adávky v rámci konsolidovaného celku                       | 0                   | 0                    | 0                |
| Poh adávky vo i spoločnosťou, lenom a združení                         | 0                   | 0                    | 0                |
| Sociálne poistenie   | 0                   | 0                    | 0                |
| Daňové poh adávky a dotácie  | 0                   | 0                    | 0                |
| Iné poh adávky   | 0                   | 0                    | 0                |
| <b>Krátkodobé poh adávky spolu</b>                                     | <b>1655894</b>      | <b>0</b>             | <b>1655894</b>   |

I.III - t) zložkách krátkodobého finančného majetku,

**Tabu ka 21: Informácie k I. III odst.1 písm. t) o krátkodobom finančnom majetku**

| Názov položky   | Bežné ú tovné obdobie | Bezprostredne predchádzajúce ú tovné obdobie |
|---|-----------------------|--|
| Pokladnica, ceniny  | 1267                  | 1346   |
| Bežné ú tovy v banke alebo v pobočke zahraničnej banky                | 3662706               | 1454286                                      |
| Vkladové ú tovy v banke alebo v pobočke zahraničnej banky termínované | 0                     | 0  |
| Peniaze na ceste  | 0                     | 0  |
| <b>Spolu</b>  | <b>3663973</b>        | <b>1455632</b>                               |

I.III - u) ocenení krátkodobého finančného majetku ku dňu, ku ktorému sa zostavuje ú tovná závierka reálnou hodnotou alebo metódou vlastného imania a vplyve takého ocenenia na výsledok hospodárenia a na výšku vlastného imania,

Peňažné prostriedky a ceniny sa oceňujú ich menovitou hodnotou.

**Tabu ka 24: Informácie k I. III odst. 2 písm. a) o rozdelení ú tovného zisku alebo o vysporiadaní ú tovej straty**

| Názov položky                                   | Bezprostredne predchádzajúce ú tovné obdobie |
|---|--|
| <b>Ú tovný zisk</b>                             | <b>138277</b>                                |
| <b>Rozdelenie ú tovného zisku</b>               | <b>Bežné ú tovné obdobie</b>                 |
| Prídel do zákonného rezervného fondu            | 0  |
| Prídel do štatutárnych a ostatných fondov       | 0  |
| Prídel do sociálneho fondu                      | 0  |
| Prídel na zvýšenie základného imania            | 0  |
| Úhrada straty minulých období                   | 0  |
| Prevod do nerozdeleného zisku minulých rokov    | 138277                                       |
| Rozdelenie podielu na zisku spoločnosťou, lenom | 0  |
| Iné   | 0  |
| <b>Spolu</b>                                    | <b>138277</b>                                |



I.III - (2) - c) výške záväzkov do lehoty splatnosti a po lehote splatnosti,

I.III - (2) - d) štruktúre záväzkov pod a zostatkovej doby splatnosti v členení v nadväznosti na položky súvahy; uvádza sa hodnota záväzkov so zostatkovou dobou splatnosti viac ako päť rokov,

**Tabuľka 26: Informácie k I. III odst. 2 písm. c) a d) o záväzkoch**

| Názov položky   | Bežné ú tovné obdobie | Bezprostredne predchádzajúce ú tovné obdobie |
|---|-----------------------|--|
| <b>Dlhodobé záväzky spolu</b>                                   | 0                     | 0  |
| Záväzky so zostatkovou dobou splatnosti nad päť rokov           | 0                     | 0  |
| Záväzky so zostatkovou dobou splatnosti jeden rok až päť rokov  | 0                     | 0  |
| <b>Krátkodobé záväzky spolu</b>                                 | 875715                | 609277                                       |
| Záväzky so zostatkovou dobou splatnosti do jedného roka vrátane | 875715                | 609277                                       |
| Záväzky po lehote splatnosti                                    | 0                     | 0  |

I.III - (2) - g) záväzkoch zo sociálneho fondu, s uvedením stavu na začiatku bežného ú tovného obdobia, tvorbe a operaní sociálneho fondu počas bežného ú tovného obdobia a stavu na konci ú tovného obdobia,

**Tabuľka 28: Informácie k I. III odst. 2 písm. g) o záväzkoch zo sociálneho fondu**

| Názov položky                               | Bežné ú tovné obdobie | Bezprostredne predchádzajúce ú tovné obdobie |
|---|-----------------------|--|
| <b>Začiatkový stav sociálneho fondu</b>     | 846                   | 466  |
| Tvorba sociálneho fondu na záväzku nákladov | 2482                  | 2352   |
| Tvorba sociálneho fondu zo zisku            | 0                     | 0  |
| Ostatná forma sociálneho fondu              | 0                     | 0  |
| <b>Tvorba sociálneho fondu spolu</b>        | 0                     | 0  |
| <b>Operanie sociálneho fondu</b>            | 1994                  | 1972   |
| <b>Konečný zostatok sociálneho fondu</b>    | 1334                  | 846  |

I.III - (2) - h) bankových úveroch, pôžičkách a návratných finančných výpomociach, pričom sa uvádza najmä mena, v ktorej boli poskytnuté, charakter, hodnota v cudzej mene a hodnota v eurách, výška úroku, splatnosť, forma zabezpečenia,

**Tabuľka 30: Informácie k I. III odst. 2 písm. i) o bankových úveroch, pôžičkách a krátkodobých finančných výpomociach**

| Názov položky                   | Mena | Úrok p. a. v % | Dátum splatnosti | Suma istiny v príslušnej mene za bežné ú tovné obdobie | Suma istiny v eurách za bežné ú tovné obdobie | Suma istiny v príslušnej mene za bezprostredne predchádzajúce ú tovné obdobie |
|---------------------------------|------|----------------|------------------|--|---|---|
| a                               | b    | c              | d                | e  | f   | g   |
| <b>Dlhodobé bankové úvery</b>   |      |                |                  |  |   |   |
| J+T banka a.s.                  | EUR  | 0              | 31.01.2021       | 0  | 0   | 2500000   |
|                                 |      | 0              |                  | 0  | 0   | 0   |
|                                 |      | 0              |                  | 0  | 0   | 0   |
|                                 |      | 0              |                  | 0  | 0   | 0   |
|                                 |      | 0              |                  | 0  | 0   | 0   |
| <b>Krátkodobé bankové úvery</b> |      |                |                  |  |   |   |
| J+T banka a.s.                  | EUR  | 0              | 31.01.2021       | 1250000  | 1250000                                       | 0   |
|                                 |      | 0              |                  | 0  | 0   | 0   |
|                                 |      | 0              |                  | 0  | 0   | 0   |
|                                 |      | 0              |                  | 0  | 0   | 0   |
|                                 |      | 0              |                  | 0  | 0   | 0   |
|                                 |      | 0              |                  | 0  | 0   | 0   |

I.III - (2) - j) významných položkách časového rozlíšenia výdavkov budúcich období a výnosov budúcich období,

Výdavky budúcich období a výnosy budúcich období sa vykazujú vo výške, ktorá je potrebná na dodržanie zásady vecnej a časovej súvislosti s ú tovným obdobím.

**I.III - (5)** O odloženej dani z príjmov sa uvádzajú informácie o

- a) sume odložených daní z príjmov ú tovaných v bežnom ú tovnom období ako náklad alebo výnos vyplývajúcej zo zmeny sadzby dane z príjmov,
- b) sume odloženej da ovej poh adávky ú tovanej v bežnom ú tovnom období týkajúcej sa umorenia da ovej straty, nevyužitých da ových odpo tov a iných nárokov, ako aj do asných rozdielov predchádzajúcich ú tovných období, ku ktorým sa v predchádzajúcich ú tovných obdobiach odložená da ová poh adávka neú tovala,
- c) sume odloženého da ového záväzku, ktorý vznikol z dôvodu neú tovania tej asti odloženej da ovej poh adávky v bežnom ú tovnom období, o ktorej sa ú tovalo v predchádzajúcich ú tovných obdobiach,
- d) sume neuplatneného umorenia da ovej straty, nevyužitých da ových odpo tov a iných nárokov a odpo ítate ných do asných rozdielov, ku ktorým nebola ú tovaná odložená da ová poh adávka,
- e) odloženej dani z príjmov, ktorá sa vz ahuje k položkám ú tovaným priamo na ú ty vlastného imania bez ú tovania na ú ty nákladov a výnosov,
- f) vz ahu medzi sumou splatnej dane z príjmov a sumou odloženej dane z príjmov a medzi výsledkom hospodárenia pred zdanením, a to íselné porovnanie sumy splatnej dane z príjmov a sumy odloženej dane z príjmov a výsledku hospodárenia pred zdanením vynásobeným príslušnou sadzbou dane z príjmov,
- g) zmene sadzby dane z príjmov.

**Tabu ka 33: Informácia k I. III odst. 5 písm a) až g) o daniach z príjmov**

| Názov položky                                | Bežné ú tovné obdobie |        |        | Bezprostredne predchádzajúce ú tovné obdobie |        |        |
|--|-----------------------|--------|--------|--|--------|--------|
|  | Základ dane           | Da     | Da v % | Základ dane                                  | Da     | Da v % |
| a  | b                     | c      | d      | e  | f      | g      |
| Výsledok hospodárenia pred zdanením, z toho: | 2538123               | x      | x      | 166197                                       | x      | x      |
| Teoretická da                                | x                     | 533006 | 21     | x  | 34901  | 21     |
| Da ovo neuznané náklady                      | 10679                 | 2243   | 0      | 19986  | 4197   | 0      |
| Výnosy nepodliehajúce dani                   | 0                     | 0      | 0      | 0  | 0      | 0      |
| Vplyv nevykázananej odloženej da ovej straty | 0                     | 0      | 0      | 0  | 0      | 0      |
| Umorenie da ovej straty                      | 0                     | 0      | 0      | 53229  | -11178 | 0      |
| Zmena sadzby dane                            | 0                     | 0      | 0      | 0  | 0      | 0      |
| Iné  | 0                     | 0      | 0      | 0  | 0      | 0      |
| Spolu  | 0                     | 535249 | 0      | 239412                                       | 0      | 0      |
| Splatná da z príjmov                         | x                     | 535249 | 0      | x  | 23180  | 0      |
| Odložená da z príjmov                        | x                     | 0      | 0      | x  | 0      | 0      |
| Celková da z príjmov                         | x                     | 0      | 0      | x  | 0      | 0      |

**I. IV - (1) - d)** opise a sume ostatných významných položiek výnosov z hospodárskej inosti,**Tabu ka 40: Informácie k I. IV odst.1 písm. d) o sume ostatných významných položiek výnosov z hospodárskej**

| Opis ú tovného prípadu | Suma výnosov z hospodárskej inosti |  |
|------------------------|------------------------------------|--|
|                        | Bežné ú tovné obdobie              | Bezprostredne predchádzajúce ú tovné obdobie |
| služby                 | 13970169                           | 12569215                                     |
|                        | 0                                  | 0  |
|                        | 0                                  | 0  |
|                        | 0                                  | 0  |

**I. IV - (1) - e)** celkovej sume osobných nákladov, a to v lenení na mzdy, ostatné náklady na závislú innos , sociálne poistenie, zdravotné poistenie, sociálne zabezpe enie,**Tabu ka 41: Informácie k I. IV odst. 1 písm. e) o celkovej sume osobných nákladov**

| Osobné náklady                    | Suma osobných nákladov |  |
|-----------------------------------|------------------------|--|
|                                   | Bežné ú tovné obdobie  | Bezprostredne predchádzajúce ú tovné obdobie |
| Mzdové náklady                    | 294500                 | 241197                                       |
| Ostatné osobné nákl. na záv. inn. | 7164                   | 7207   |
| Sociálne poistné                  | 88852                  | 72087  |
| Zdravotné poistné                 | 38315                  | 33835  |
| Iné                               | 0                      | 0  |

I. IV - (1) - f) opise a sume významných položiek finančných výnosov a celkovej sume kurzových ziskov; osobitne sa uvádza hodnota kurzových ziskov útovaná ku d u, ku ktorému sa zostavuje útovná závierka,

**Tabu ka 42: Informácie k I. IV odst. 1 písm. f) o sume významných položiek finančných výnosov a celkovej sume kurzových ziskov**

| Opis útovného prípadu         | Suma finančných výnosov |   |
|-------------------------------|-------------------------|---|
|                               | Bežné útovné obdobie    | Bezprostredne predchádzajúce útovné obdobie |
| kurzový zisk CZ .             | 11997                   | 0   |
| v tom kurzový zisk CZ k 31.12 | 5498                    | 0   |
|                               | 0                       | 0   |
|                               | 0                       | 0   |
|                               | 0                       | 0   |

**Tabu ka 43: Informácie k I. IV odst. 1 písm. g) o sume významných položiek nákladov za poskytnuté služby**

| Typ služieb | Suma na nákup služieb |   |
|-------------|-----------------------|---|
|             | Bežné útovné obdobie  | Bezprostredne predchádzajúce útovné obdobie |
| služby      | 10384541              | 10176582                                    |
|             | 0                     | 0   |
|             | 0                     | 0   |
|             | 0                     | 0   |

I. IV - (1) - i) opise a sume významných položiek finančných nákladov a celkovej sume kurzových strát; osobitne sa uvádza suma kurzových strát útovaná ku d u, ku ktorému sa zostavuje útovná závierka.

**Tabu ka 45: Informácie k I. IV odst. 1 písm. i) o sume významných položiek finančných nákladov a celkovej sume kurzových strát**

| Finančné náklady            | Suma finančných nákladov |   |
|-----------------------------|--------------------------|---|
|                             | Bežné útovné obdobie     | Bezprostredne predchádzajúce útovné obdobie |
| kurzové straty za rok 2020. | 49421                    | 0   |
|                             | 0                        | 0   |
|                             | 0                        | 0   |
|                             | 0                        | 0   |

I. IV - (2) Pri výnosoch a nákladoch sa uvádza výška a charakter jednotlivých položiek výnosov a nákladov, ktoré majú výnimočný rozsah alebo výskyt.

výdavky budúcich období sú tvorené úrokom z dlhodobého úveru, splatného v r.2021

I. IV - (3) Opis a celková suma nákladov za overenie individuálnej útovej závierky audítorom alebo audítorskou spoločnosťou, iné úisovacie služby, daové poradenstvo a ostatné neaudítorské služby poskytnuté týmto audítorom alebo audítorskou spoločnosťou.

**Tabu ka 46: Informácie k I. IV odst. 3 o nákladoch vo i audítorovi, audítorskej spoločnosti**

| Názov položky   | Bežné útovné obdobie | Bezprostredne predchádzajúce útovné obdobie |
|---|----------------------|---|
| Náklady vo i audítorovi, audítorskej spoločnosti, z toho: | 4100                 | 4050  |
| Náklady za overenie individuálnej útovej závierky         | 4100                 | 4050  |
| Iné úisovacie audítorské služby                           | 0                    | 0   |
| Súvisiace audítorské služby                               | 0                    | 0   |
| Daové poradenstvo   | 0                    | 0   |
| Ostatné neaudítorské služby                               | 0                    | 0   |

**I. IV - (4)** V poznámkach sa uvádza lenenie istého obratu pod a § 2 ods. 14 zákona pod a jednotlivých typov výrobkov, tovarov, služieb alebo iných inností ú tovnej jednotky a hlavných geografických oblastí odbytu, ak sa tieto innosti a oblasti odbytu z h adiska organizácie predaja výrobkov a tovarov a poskytovania služieb výrazne odlišujú. Ak predmetom inností ú tovnej jednotky je dosahovanie iných výnosov ako sú výnosy z predaja výrobkov, tovarov a služieb, uvádza sa aj opis iných výnosov zahr ovaných do istého obratu.

**Tabu ka 47: Informácie k I. IV odst. 4 o istom obrate**

| Názov položky                          | Bežné ú tovné obdobie | Bezprostredne predchádzajúce ú tovné obdobie |
|--|-----------------------|--|
| Tržby za vlastné výrobky               | 0                     | 0  |
| Tržby z predaja služieb                | 13970169              | 12569215                                     |
| Tržby za tovar                         | 0                     | 0  |
| Výnosy zo zákazky                      | 0                     | 0  |
| Výnosy z nehnute ností na predaj       | 0                     | 0  |
| Iné výnosy súvisiace s bežnou innos ou | 0                     | 0  |
| <b>istý obrat celkom</b>               | <b>13970169</b>       | <b>12569215</b>                              |

| Oblas        | Geografické oblasti odbytu |  |
|--------------|----------------------------|--|
|              | Bežné ú tovné obdobie      | Bezprostredne predchádzajúce ú tovné obdobie |
| Tuzemsko     | 11889803                   | 0  |
| EÚ           | 2108689                    | 12569215                                     |
| Tretie štáty | 0                          | 0  |

**I. VI**

Udalosti, ktoré nastali po dni, ku ktorému sa zostavuje ú tovná závierka

Uvádzajú sa informácie o charaktere a finan nom vplyve významných udalostí, ktoré nastali po dni, ku ktorému sa zostavuje ú tovná závierka do d a zostavenia ú tovnjej závierky a ktoré nie sú zoh adnené v súvahe alebo vo výkaze ziskov a strát, napríklad informácie o

- a) poklese alebo zvýšení trhovej ceny finan ného majetku ako dôsledku udalostí, ktoré nastali po dni, ku ktorému sa zostavuje ú tovná závierka do d a zostavenia ú tovnjej závierky, s uvedením dôvodu týchto zmien,

Po 31. decembri 2020 nenastali udalosti, ktoré majú významný vplyv na verné zobrazenie skuto ností, ktoré sú predmetom ú tovnictva.

## I. IX

## Preh ad o pohybe vlastného imania

(1) Preh ad o pohybe vlastného imania zobrazuje zmenu vo vlastnom imaní ú tovnej jednotky medzi dvomi ú tovnými závierkami a ím bola spôsobená. V tabu kovej forme sa uvádza zobrazenie pohybu vo vlastnom imaní vrátane zobrazenia pohybu v oce ovacích rozdieloch vykázaných vo vlastnom imaní z dôvodu ocenenia reálnou hodnotou po as ú tovného obdobia.

(2) Preh ad o pohybe vlastného imania v rámci riadnej ú tovnjej závierky porovnáva zmenu stavu medzi dvomi po sebe nasledujúcimi riadnymi ú tovnými závierkami. Skladá sa z dvoch preh adov. Jeden preh ad zobrazuje zmenu stavu vlastného imania za ú tovné obdobia a druhý preh ad za bezprostredne predchádzajúce ú tovné obdobia.

(3) Preh ad o pohybe vlastného imania v rámci mimoriadnej ú tovnjej závierky porovnáva zmenu stavu vlastného imania medzi d om, ku ktorému je zostavená mimoriadna ú tovná závierka a d om, ku ktorému bola zostavená posledná riadna ú tovná závierka.

**Tabu ka 53: Informácie k I. IX odst. 1 až 3 o pohybe vlastného imania, ktoré zobrazuje zmenu vo vlastnom imaní ú tovnjej jednotky medzi dvomi ú tovnými závierkami**

| Pohyb vlastného imania (VI)   | Bežné ú tovné obdobia | Bezprostredne predchádzajúce ú tovné obdobia |
|---|-----------------------|--|
| Stav VI na začiatku ú t. obdobia                                      | 900816                | 766057                                       |
| Zvýšenie alebo zníženie VI počas ú t. obdobia                         | 1665874               | 134759                                       |
| Stav VI na konci ú t. obdobia:  | 2566690               | 900816                                       |
| Dôvody zmien VI :   | 0                     | 0  |
| Zákl. imanie zapísané do OR (411)                                     | 0                     | 0  |
| Zákl. imanie nezapísané do OR (419)                                   | 0                     | 0  |
| Emisné ážio (412)   | 0                     | 0  |
| Zákonné rezervné fondy (417,418,421,422)                              | 0                     | 11909  |
| Ostatné kapitálové fondy (413)  | 0                     | 0  |
| Oce ovacie rozdiely nezahrnuté do výsledku hospodárenia (414,415,416) | 0                     | 0  |
| Ostatné fondy tvorené zo zisku (423,427)                              | 0                     | 0  |
| Nerozdelený zisk min. rokov (428)                                     | -79839                | 222768                                       |
| Neuhradná strata min. rokov (429)                                     | 218116                | 0  |
| Ú tovný zisk alebo strata (431)                                       | 1864597               | 138278                                       |
| Vyplatené dividendy   | -337000               | 0  |
| alšie zmeny vlastného imania  | 0                     | 3519   |
| Zmeny na ú te fyzickej osoby (491)                                    | 0                     | 0  |

Ine informácie k vlastnému imaniu:

(napr. informácia, í ú tovná jednotka vytvorila kapitálový fond z príspevkov pod a § 123 ods. 2 a § 217a Obchodného zákonníka v znení neskorších predpisov)

**I.X - Preh ad pe ažných tokov pri použití priamej metódy**

Informácie k I. X. preh adu pe ažných tokov pri použití priamej metódy

| Ozna enie položky | Obsah položky  | Bežné ú tovné obdobia | Bezprostredne predchádzajúce ú tovné obdobia |
|-------------------|--|-----------------------|--|
|                   | <b>Pe ažné toky z prevádzkovej innosti</b>   |                       |  |
| A. 1.             | Príjmy z predaja tovaru (+)  | 0                     | 0  |
| A. 2.             | Výdavky na nákup tovaru (-)  | 0                     | 0  |
| A. 3.             | Príjmy z predaja vlastných výrobkov (+)  | 0                     | 0  |
| A. 4.             | Príjmy z predaja služieb (+)   | 17214132              | 12569215                                     |
| A. 5.             | Výdavky na obstaranie materiálu, energie a ostatných neskladovateľných dodávok (-)     | -214698               | 335766                                       |
| A. 6.             | Výdavky na služby (-)  | -10667948             | 10176582                                     |
| A. 7.             | Výdavky na osobné náklady (-)  | -370313               | 323028                                       |
| A. 8.             | Výdavky na dane a poplatky, s výnimkou výdavkov na da z príjmov ú tovnjej jednotky (-) | -1825217              | 416  |
| A. 9.             | Príjmy z predaja cenných papierov určených na predaj alebo na                          | 0                     | 0  |

|           |  |         |          |
|-----------|--|---------|----------|
|           | obchodovanie (+)   |         |          |
| A. 10.    | Výdavky na nákup cenných papierov určených na predaj alebo na obchodovanie (-)   | 0       | 0        |
| A. 11.    | Príjmy z uzatvorených zmlúv, ktorých predmetom je právo určené na predaj alebo na obchodovanie (+)   | 0       | 0        |
| A. 12.    | Výdavky z uzatvorených zmlúv, ktorých predmetom je právo určené na predaj alebo na obchodovanie (-)  | 0       | 0        |
| A. 13.    | Príjmy z úverov, ktoré útovnej jednotke poskytla banka alebo pobočka zahraničnej banky, ak boli úvery poskytnuté na zabezpečenie hlavného predmetu inosti (+)  | 0       | 0        |
| A. 14.    | Výdavky na splácanie úverov, ktoré útovnej jednotke poskytla banka alebo pobočka zahraničnej banky, ak boli úvery poskytnuté na zabezpečenie hlavného predmetu inosti (-)  | 0       | 0        |
| A. 15.    | Ostatné príjmy z prevádzkových iností, s výnimkou tých, ktoré sa uvádzajú osobitne v inýchastiach prehľadu peňažných tokov (+)   | 0       | 0        |
| A. 16.    | Ostatné výdavky na prevádzkové inosti, s výnimkou tých, ktoré sa uvádzajú osobitne v inýchastiach prehľadu peňažných tokov (-)   | 0       | 1        |
| *         | <b>Peňažné toky z prevádzkovej inosti okrem príjmov a výdavkov, ktoré sa uvádzajú osobitne v inýchastiach prehľadu peňažných tokov (+/-), (súčet A. 1. až A. 16.)</b>  | 4135956 | 23405008 |
| A. 17.    | Prijaté úroky, s výnimkou tých, ktoré sa začleňujú do investičných iností (+)  | 0       | 0        |
| A. 18.    | Výdavky na zaplatené úroky, s výnimkou tých, ktoré sa začleňujú do finančných iností (-)   | -314029 | 187947   |
| A. 19.    | Príjmy z dividend a iných podielov na zisku, s výnimkou tých, ktoré sa začleňujú do investičných iností (+)  | 0       | 0        |
| A. 20.    | Výdavky na vyplatené dividendy a iné podiely na zisku, s výnimkou tých, ktoré sa začleňujú do finančných iností (-)  | -337000 | 0        |
|           | <b>Peňažné toky z prevádzkovej inosti (+/-) (súčet A. 1. až A. 20.)</b>  | 3484927 | 23592955 |
| A. 21.    | Výdavky na daň z príjmov útovnej jednotky, s výnimkou tých, ktoré sa začleňujú do investičných iností alebo do finančných iností (-/+)   | -12775  | 0        |
| A. 22.    | Príjmy výnimového rozsahu alebo výskytu vzahujúce sa na prevádzkovú inosť (+)  | 0       | 0        |
| A. 23.    | Výdavky výnimového rozsahu alebo výskytu vzahujúce sa na prevádzkovú inosť (-)   | 0       | 0        |
| <b>A.</b> | <b>isté peňažné toky z prevádzkovej inosti (súčet A. 1. až A. 23.)</b>   | 3472152 | 23592955 |
|           | <b>Peňažné toky z investičnej inosti</b>   |         |          |
| B. 1.     | Výdavky na obstaranie dlhodobého nehmotného majetku (-)  | 0       | 0        |
| B. 2.     | Výdavky na obstaranie dlhodobého hmotného majetku (-)  | -18865  | 120986   |
| B. 3.     | Výdavky na obstaranie dlhodobých cenných papierov a podielov v inýchútočných jednotkách, s výnimkou cenných papierov, ktoré sa považujú za peňažné ekvivalenty a cenných papierov určených na predaj alebo na obchodovanie (-) | 0       | 0        |
| B. 4.     | Príjmy z predaja dlhodobého nehmotného majetku (+)   | 0       | 0        |
| B. 5.     | Príjmy z predaja dlhodobého hmotného majetku (+)   | 5055    | 0        |
| B. 6.     | Príjmy z predaja dlhodobých cenných papierov a podielov v inýchútočných jednotkách, s výnimkou cenných papierov, ktoré sa považujú za peňažné ekvivalenty a cenných papierov určených na predaj alebo na obchodovanie (+)      | 0       | 0        |
| B. 7.     | Výdavky na dlhodobé pôžičky poskytnuté útovnou jednotkou inej útočnej jednotke, ktorá je súčasťou konsolidovaného celku (-)  | 0       | 0        |
| B. 8.     | Príjmy zo splácania dlhodobých pôžičiek poskytnutých útovnou jednotkou inej útočnej jednotke, ktorá je súčasťou konsolidovaného celku (+)  | 0       | 0        |
| B. 9.     | Výdavky na dlhodobé pôžičky poskytnuté útovnou jednotkou tretím osobám, s výnimkou dlhodobých pôžičiek poskytnutých útočnej jednotke, ktorá je súčasťou konsolidovaného celku (-)  | 0       | 0        |
| B. 10.    | Príjmy zo splácania pôžičiek poskytnutých útovnou jednotkou tretím osobám, s výnimkou pôžičiek poskytnutých útočnej jednotke, ktorá je súčasťou konsolidovaného celku (+)  | 0       | 0        |
| B. 11.    | Prijaté úroky, s výnimkou tých, ktoré sa začleňujú do prevádzkových iností (+)   | 0       | 0        |
| B. 12.    | Príjmy z dividend a iných podielov na zisku, s výnimkou tých, ktoré sa začleňujú do prevádzkových iností (+)   | 0       | 0        |

|           |  |               |          |
|-----------|--|---------------|----------|
| B. 13.    | Výdavky súvisiace s derivátmi s výnimkou, ak sú určené na predaj alebo na obchodovanie alebo, ak sa tieto výdavky považujú za peňažné toky z finančnej inosti (-)                                  | 0             | 0        |
| B. 14.    | Príjmy súvisiace s derivátmi s výnimkou, ak sú určené na predaj alebo na obchodovanie alebo, ak sa tieto výdavky považujú za peňažné toky z finančnej inosti (+)                                   | 0             | 0        |
| B. 15.    | Výdavky na daň z príjmov útvornej jednotky, ak je ich možné začleniť do investičných iností (-)  | 0             | 0        |
| B. 16.    | Príjmy výnimočného rozsahu alebo výskytu vzahujúce sa na investičnú inosť (+)  | 0             | 0        |
| B. 17.    | Výdavky výnimočného rozsahu alebo výskytu vzahujúce sa na investičnú inosť (-)   | 0             | 0        |
| B. 18.    | Ostatné príjmy vzahujúce sa na investičnú inosť (+)  | 0             | 0        |
| B. 19.    | Ostatné výdavky vzahujúce sa na investičnú inosť (-)   | 0             | 0        |
| <b>B.</b> | <b>isté peňažné toky z investičnej inosti (súčet B. 1. až B. 19.)</b>  | <b>-13810</b> | <b>0</b> |
|           | <b>Peňažné toky z finančnej inosti</b>   |               |          |
| C. 1.     | Peňažné toky vznikajúce vo vlastnom imaní (súčet C. 1. 1. až C. 1. 8.)   | 0             | 0        |
| C. 1. 1.  | Príjmy z upísaných akcií a obchodných podielov (+)   | 0             | 0        |
| C. 1. 2.  | Príjmy z ďalších vkladov do vlastného imania spoločnosťami alebo fyzickou osobou, ak je útvornej jednotkou (+)   | 0             | 0        |
| C. 1. 3.  | Prijaté peňažné dary (+)   | 0             | 0        |
| C. 1. 4.  | Príjmy z úhrady straty spoločnosťami (+)   | 0             | 0        |
| C. 1. 5.  | Výdavky na obstaranie alebo spätné odkúpenie vlastných akcií a vlastných obchodných podielov (-)   | 0             | 0        |
| C. 1. 6.  | Výdavky spojené so znížením fondov vytvorených útvornej jednotkou (-)  | 0             | 0        |
| C. 1. 7.  | Výdavky na vyplatenie podielu na vlastnom imaní spoločnosťami alebo fyzickou osobou, ktorá je útvornej jednotkou (-)   | 0             | 0        |
| C. 1. 8.  | Výdavky z ďalších dôvodov, ktoré súvisia so znížením vlastného imania (-)  | 0             | 0        |
| C. 2.     | Peňažné toky vznikajúce z dlhodobých záväzkov a krátkodobých záväzkov z finančnej inosti, (súčet C. 2. 1. až C. 2. 9.)   | -1250000      | -1000000 |
| C. 2. 1.  | Príjmy z emisie dlhových cenných papierov (+)  | 0             | 0        |
| C. 2. 2.  | Výdavky na úhradu záväzkov z dlhových cenných papierov (-)   | 0             | 0        |
| C. 2. 3.  | Príjmy z úverov, ktoré útvornej jednotke poskytla banka alebo pobočka zahraničnej banky, s výnimkou úverov, ktoré boli poskytnuté na zabezpečenie hlavného predmetu inosti (+)                     | 0             | 0        |
| C. 2. 4.  | Výdavky na splácanie úverov, ktoré útvornej jednotke poskytla banka alebo pobočka zahraničnej banky, s výnimkou úverov, ktoré boli poskytnuté na zabezpečenie hlavného predmetu inosti (-)         | -1250000      | -1000000 |
| C. 2. 5.  | Príjmy z prijatých pôžičiek (+)  | 0             | 0        |
| C. 2. 6.  | Výdavky na splácanie pôžičiek (-)  | 0             | 0        |
| C. 2. 7.  | Výdavky na úhradu záväzkov z používania majetku, ktorý je predmetom zmluvy o kúpe prenajatej veci (-)  | 0             | 0        |
| C. 2. 8.  | Príjmy z ostatných dlhodobých záväzkov a krátkodobých záväzkov vyplývajúcich z finančnej inosti, s výnimkou tých, ktoré sa uvádzajú osobitne v inej časti prehľadu peňažných tokov (+)             | 0             | 0        |
| C. 2. 9.  | Výdavky na splácanie ostatných dlhodobých záväzkov a krátkodobých záväzkov vyplývajúcich z finančnej inosti, s výnimkou tých, ktoré sa uvádzajú osobitne v inej časti prehľadu peňažných tokov (-) | 0             | 0        |
| C. 3.     | Výdavky na zaplatené úroky, s výnimkou tých, ktoré sa začleňujú do prevádzkových iností (-)  | 0             | 0        |
| C. 4.     | Výdavky na vyplatené dividendy a iné podiely na zisku, s výnimkou tých, ktoré sa začleňujú do prevádzkových iností (-)   | 0             | 0        |
| C. 5.     | Výdavky súvisiace s derivátmi s výnimkou, ak sú určené na predaj alebo na obchodovanie, alebo ak sa považujú za peňažné toky z investičnej inosti (-)  | 0             | 0        |
| C. 6.     | Príjmy súvisiace s derivátmi, s výnimkou, ak sú určené na predaj alebo na obchodovanie, alebo ak sa považujú za peňažné toky z investičnej inosti (+)  | 0             | 0        |
| C. 7.     | Výdavky na daň z príjmov útvornej jednotky, ak ich možno začleniť do finančných iností (-)   | 0             | 0        |
| C. 8.     | Príjmy výnimočného rozsahu alebo výskytu vzahujúce sa na   | 0             | 0        |

|       |   |          |          |
|-------|---|----------|----------|
|       | finan ný innos (+)  |          |          |
| C. 9. | Výdavky výnimo ného rozsahu alebo výskytu vz ahujúce sa na finan ný innos (-)   | 0        | 58353    |
| C.    | isté pe ažné toky z finan nej innosti (sú et C. 1. až C. 9.)  | -1250000 | 58353    |
| D.    | isté zvýšenie alebo ísté zníženie pe ažných prostriedkov (+/-), (sú et A + B + C)   | 2208342  | 25028660 |
| E.    | Stav pe ažných prostriedkov a pe ažných ekvivalentov na za iatku ú tovného obdobia (+/-)  | 1455631  | 1435705  |
| F.    | Stav pe ažných prostriedkov a pe ažných ekvivalentov na konci ú tovného obdobia pred zoh adnením kurzových rozdielov vy íslených ku d u, ku ktorému sa zostavuje ú tovná závierka (+/-) | 3663973  | 1435705  |
| G.    | Kurzové rozdiely vy íslené k pe ažným prostriedkom a pe ažným ekvivalentom ku d u, ku ktorému sa zostavuje ú tovná závierka (+/-)   | 0        | 0        |
| H.    | Zostatok pe ažných prostriedkov a pe ažných ekvivalentov na konci ú tovného obdobia upravený o kurzové rozdiely vy íslené ku d u, ku ktorému sa zostavuje ú tovná závierka (+/-)        | 3663973  | 1455631  |

*Paol Danine*



# Výročná správa 2020

PAYWELL a.s.

HODONÍNSKA 25

Bratislava 841 03

Slovenská republika

## 1. Identifikačné a kontaktné údaje

**PAYWELL a.s.**, so sídlom: Hodonínska 25, 841 03 Bratislava, IČO: 47 507 659, zapísaná v Obchodnom registri Okresného súdu Bratislava I, oddiel: Sa, vložka č.: 5864/B

Výška základného imania spoločnosti: 250 000.- EUR

Počet: 25

Druh: kmeňové

Podoba: listinné

Forma: akcie na meno

Menovitá hodnota: 1 000 EUR

Obmedzenie prevoditeľnosti akcií na meno: nie je  
a

Počet: 10

Druh: kmeňové

Podoba: listinné

Forma: akcie na meno

Menovitá hodnota: 22 500 EUR

Obmedzenie prevoditeľnosti akcií na meno: nie je

### Predstavenstvo:

RNDr. Pavel Sekanina - predseda predstavenstva

### Dozorná rada:

Peter Ďurana

Mgr. Sabina Miezgová

Katarína Bertók

### Akcionárska štruktúra:

EVOCK LIMITED

Akropoleos, 1st floor, Flat/Office 102 59-61

Nicosia P.C. 2012, Cyperská republika

Podiel: 100%

## Riadiaca štruktúra spoločnosti PAYWELL a.s.

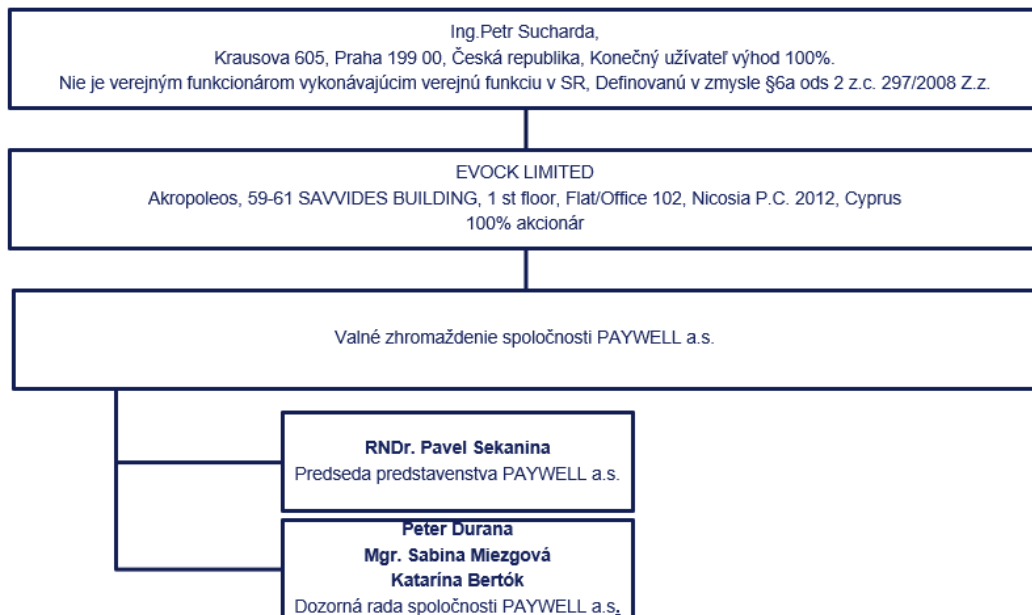

## 2. Stav a vývoj spoločnosti v roku 2020

Spoločnosť na základe zmluvy s Národnou Diaľničnou Spoločnosťou a.s. zabezpečuje služby v oblasti správy platobného systému realizácie bezhotovostných platieb. Spoločnosť komplexne zabezpečuje činnosti správy, dohľadu, manažmentu a servisu siete platobných terminálov, ktoré sú rozmiestnené po celom Slovensku na obchodných a predajných miestach zabezpečujúcich možnosť úhrady mýta. Naším významným partnerom je aj prevádzkovateľ mýtného elektronického systému v Slovenskej republike - spoločnosť SkyToll a.s.

Spoločnosť na základe zmluvy s PPF bankou a.s. začala od 09/2019 poskytovať obdobné služby aj na území Českej republiky.

PAYWELL a.s. pri realizácii svojich projektov spolupracuje so všetkými významnými vydavateľmi fleet kariet pôsobiacimi na území Slovenska a okolitých štátov (C.M.T.M. SNC, CCS, s.r.o., Diners Club CS, DKV EURO SERVICE, E100 Baltia OU, Eurotoll, LogPay, MS Europe, OMV Slovensko, s.r.o., SHELL Slovakia, s.r.o., Slovnaft, a.s., Trafineo, UNION TANK, W.A.G. Issuing Services, a.s.

Pri riešení platobného systému pre elektronickú platbu mýta úzko spolupracujeme s bankovými inštitúciami a kartovými asociáciami (VISA, Eurocard / Master card, Diners club). Na základe tejto spolupráce je preto možné prostredníctvom terminálov spoločnosti akceptovať platby všetkými bežne dostupnými bankovými kartami.

Cieľom spoločnosti je poskytovať stabilné a kvalitné služby v oblasti platobných systémov a rozvíjať svoje technologické zázemie a produktové portfólio.

### **3. Účtovné zásady a účtovná prax**

1. Spoločnosť uplatňuje účtovné princípy a postupy účtovania v súlade so zákonom o účtovníctve a s postupmi účtovania pre podnikateľov, ktoré platia v Slovenskej republike. Účtovníctvo sa vedie v peňažných jednotkách slovenskej meny, t. j. v eurách EUR.
2. Účtovná závierka za rok 2020 bola spracovaná za predpokladu nepretržitého pokračovania činnosti.
3. Účtovníctvo sa vedie na základe dodržania časovej a vecnej súvislosti nákladov a výnosov. Za základ sa berú všetky náklady a výnosy, ktoré sa vzťahujú na účtovné obdobie bez ohľadu na dátum ich platenia.
4. Moment zaúčtovania výnosov. Výnosy sa účtujú pri splnení dodacích podmienok, nakoľko v tomto okamihu prechádzajú na odberateľa významné riziká a vlastnícke práva.
5. Dlhodobé a krátkodobé pohľadávky, záväzky, úvery a pôžičky. Pohľadávky a záväzky sa v súvahe vykazujú ako dlhodobé alebo krátkodobé podľa zostatkovej doby splatnosti ku dňu, ku ktorému sa zostavuje účtovná závierka. Časť dlhodobej pohľadávky a časť dlhodobého záväzku, ktorých splatnosť nie je dlhšia ako jeden rok odo dňa, ku ktorému sa zostavuje účtovná závierka, sa vykazuje v súvahe ako krátkodobá pohľadávka alebo krátkodobý záväzok.
6. Pri oceňovaní majetku a záväzkov sa berú za základ všetky riziká, straty a zníženia hodnoty, ktoré sa týkajú majetku a záväzkov a sú známe ku dňu, ku ktorému sa zostavuje účtovná závierka.

## 4. Finančný rok 2020

Hlavné údaje zo súvahy a výkazu ziskov a strát

Štruktúra majetku, vlastného imania a záväzkov k 31.12.2019 a k 31.12.2020

| ( v EUR)                              | k 31.12.2019     | k 31.12.2020     |
|---------------------------------------|------------------|------------------|
| NEOBEŽNÝ MAJETOK                      | 351 183          | 120 148          |
| OBEŽNÝ MAJETOK                        | 4 064 923        | 5 319 867        |
| ČASOVÉ ROZLIŠENIE                     | 80 883           | 29 953           |
| <b>SPOLU MAJETOK</b>                  | <b>4 496 989</b> | <b>5 469 968</b> |
| VLASTNÉ IMANIE                        | 900 816          | 2 566 690        |
| DLHODOBÉ REZERVY A DLHODOBÉ ZÁVÄZKY   | 846              | 1 333            |
| DLHODOBE BANKOVE UVERY                | 2 500 000        | 1 250 000        |
| KRÁTKODOBÉ ZÁVÄZKY A REZERVY          | 896 720          | 1 615 982        |
| ČASOVÉ ROZLIŠENIE                     | 187 947          | 12 527           |
| <b>SPOLU VLASTNÉ IMANIE A ZÁVÄZKY</b> | <b>4 496 989</b> | <b>5 469 968</b> |

Analýza výnosov, nákladov a výsledku hospodárenia

| ( v EUR)   | k 31.12.2019      | k 31.12.2020      |
|--|-------------------|-------------------|
| Tržby z predaja služieb                              | 12 569 215        | 13 970 169        |
| Tržby z predaja dlhodobého majetku                   | -                 | -                 |
| Ostatné výnosy z hospodárskej činnosti               | -                 | -                 |
| <b>Výnosy z hospodárskej činnosti</b>                | <b>12 569 215</b> | <b>13 970 169</b> |
| Spotreba materiálu, energie                          | 335 766           | 178 915           |
| Služby   | 10 176 582        | 10 392 163        |
| Osobné náklady                                       | 323 028           | 398 707           |
| Dane a poplatky                                      | 416               | 345               |
| Odpisy dlhodobého majetku                            | 1 318 768         | 246 755           |
| Ostatné náklady na hospodársku činnosť               |                   | 30 050            |
| <b>Náklady na hospodársku činnosť</b>                | <b>12 154 561</b> | <b>11 246 935</b> |
| <b>Výsledok hospodárenia z hospodárskej činnosti</b> | <b>414 654</b>    | <b>2 739 560</b>  |
| Výnosy z finančnej činnosti                          | 0                 | 11 997            |
| Náklady na finančnú činnosť                          | 248 456           | 213 434           |
| <b>Výsledok hospodárenia z finančnej činnosti</b>    | <b>-248 456</b>   | <b>-201 437</b>   |
| <b>Daň z príjmov</b>                                 | <b>27 920</b>     | <b>535 248</b>    |
| -splatná   | 27 920            | 535 248           |
| -odložená  | -                 |                   |
| <b>Výsledok hospodárenia za účtovné obdobie</b>      | <b>138 278</b>    | <b>2 002 875</b>  |

Vybrané finančné ukazovatele:

|                                    | 2019 | 2020 |
|------------------------------------|------|------|
| Celková likvidita                  | 0,77 | 3,29 |
| Ukazovateľ finančnej samostatnosti | 0,26 | 0,47 |

## **5. Návrh na prerozdelenie zisku a zaúčtovanie straty**

Predstavenstvo spoločnosti PAYWELL a. s. navrhuje účtovný zisk spoločnosti za rok 2020 vo výške **2.002.875.- EUR** zaúčtovať na účet nerozdelený zisk minulých rokov.

## **6. Vplyv na životné prostredie**

Vplyv spoločnosti na životné prostredie je v súlade so všetkými všeobecne platnými predpismi a zákonmi.

## **7. Výskum a vývoj**

Spoločnosť sa nezaoberá ani výskumom ani vývojom.

## **8. Organizačná zložka v zahraničí**

Účtovná jednotka nemá organizačnú zložku v zahraničí.

## **9. Udalosti osobitného významu, ktoré nastali po skončení účtovného obdobia, za ktoré sa vyhotovuje výročná správa**

Po skončení účtovného obdobia, za ktoré sa vyhotovuje výročná správa, nenastali žiadne udalosti osobitného významu.

## **10. Neistoty a riziká**

V súvislosti s aktuálnou situáciou ohľadne koronavírusu COVID-19, manažment bude pokračovať v monitorovaní potenciálneho dopadu a podnikne všetky možné kroky na zmiernenie akýchkoľvek negatívnych účinkov na spoločnosť a jej zamestnancov.

Spoločnosť aj napriek tomu v rámci krátkodobého rozvoja intenzívne pracuje na rozšírení portfólia svojich produktov a rozvoji rozsahu služieb ako aj na získavaní nových projektov a klientov.

## **11. Vplyv na zamestnanosť**

Spoločnosť neplánuje v najbližšom období významnejšie zmeny v oblasti zamestnania.

## **12. Správa Dozornej rady**

Správa Dozornej rady k účtovnej závierke a činnosti predstavenstva PAYWELL a. s. za rok 2020:

Dozorná rada preskúmala vedenie účtovných záznamov a hospodárenie spoločnosti, jej riadnu účtovnú závierku a konštatuje, že tieto úkony sa vykonávali v zmysle platných predpisov. Dozorná rada berie na vedomie výsledky hospodárenia spoločnosti podľa predložených materiálov a potvrdzuje, že spoločnosť bola predstavenstvom riadne vedená v zmysle rozhodnutí jej Valného zhromaždenia a Dozornej rady.

Dozorná rada schválila nasledovné :

Dozorná rada odporúča Valnému zhromaždeniu schváliť ročnú závierku a výsledok hospodárenia za rok 2020.