

**DREVONAEXPORT s.r.o.**

**VÝROČNÁ SPRÁVA  
ZA ROK 2020**

**DREVONA®**  
E X P O R T

Adresa:

IČO:

Telefón:

E-mail:

Web:

DREVONAEXPORT s.r.o. , M. M. Hodžu 10, 960 01 Zvolen

44966873

045/5249173

[office@drevonaexport.sk](mailto:office@drevonaexport.sk)

[www.drevonaexport.sk](http://www.drevonaexport.sk)

## **Obsah**

1. Predslov
2. Identifikácia spoločnosti
3. Podnikateľská činnosť spoločnosti v roku 2020
4. Ostatné dôležité informácie

### **Prílohy:**

1. Správa audítora k individuálnej účtovnej závierke a správa o overení súladu výročnej správy s účtovnou závierkou
2. Výkaz ziskov a strát k 31.12.2020
3. Súvaha k 31.12.2020
4. Poznámky k 31.12.2020 + cash flow

## 1. Predslov

Rok 2020 môžeme charakterizovať z pohľadu predaja nasledovne:

- medziročným nárastom predaja /+23,6%/
- poklesom výroby vlastných výrobkov a služieb /-4.3%/
- nárastom ziskovosti /+0.9%/
- počet zamestnancov sa zvýšil na 28
- výsledok hospodárenia spoločnosti vo vyjadrení EBITDA bol 7,7%
- podiel export na tržbách činil 56.9%
- štruktúra ponúkaného sortimentu sa rozšírila vďaka dobudovaniu skladových priestorov

V hospodárskom roku 2020 sme ukončili plánovanú revitalizáciu výrobného areálu a dobudovali skladové priestory. Pre nasledujúce účtovné obdobie je našou ambíciou rozšíriť portfolio zákazníkov a otvoriť nové trhy.

Postave nie na trhu:

DREVONAEXPORT s.r.o. je stabilná a spoľahlivá spoločnosť, ktorá patrí medzi kľúčové spoločnosti v dodávateľskom reťazci nábytkárskeho priemyslu.

Dlhodobým cieľom spoločnosti je budovanie modernej, efektívnej a dôveryhodnej spoločnosti, postavenej na najmodernejšej technológii, IT riešeniach, kreatívnych zamestnancoch a odborných znalostiach.

V oblasti modernizácie a inovácii spoločnosť pravidelne investuje do technológii, ktoré zvyšujú kvalitu, produktivitu práce, znižujú personálnu náročnosť a zvyšujú triedu presnosti.

## 2. Identifikácia spoločnosti

### 2.1. Základné údaje

|                         |   |
|-------------------------|---|
| <b>Obchodný názov:</b>  | DREVONAEXPORT s.r.o.  |
| <b>Sídlo:</b>           | M. M. Hodžu 1399/10, 960 01 Zvolen                              |
| <b>IČO:</b>             | 44966873  |
| <b>Zápis v OR:</b>      | Okresného súdu Banská Bystrica, oddiel: Sro, vložka č.: 17082/S |
| <b>Deň zápisu:</b>      | 01.10.2009  |
| <b>Právna forma:</b>    | spoločnosť s ručením obmedzeným                                 |
| <b>Základné imanie:</b> | 100 000,00 EUR  |

### Hlavná činnosť spoločnosti podľa výpisu z obchodného registra

- výroba jednoduchých drevárskych výrobkov, zostavovanie stolárskych dielcov alebo súčastí z dreva do finálnych produktov a ich údržba
- kúpa tovaru na účely jeho predaja konečnému spotrebiteľovi alebo iným prevádzkovateľom živnosti

### **Priemerný počet zamestnancov**

Priemerný počet zamestnancov Spoločnosti v roku 2020 bol 19

Spoločnosť si plní všetky zákonné povinnosti, platenie daní, poistenia, podávanie štatistických výkazov.

K 31.12.2020 spoločnosť nemá voči štátnym orgánom žiadne záväzky po splatnosti.

Účtovná závierka Spoločnosti k 31.12.2020 za účtovné obdobie od 1.1.2020 do 31.12.2020 je zostavená ako riadna účtovná závierka podľa § 17 ods.6 zákona NR SR č.431/2002 Z.z. o účtovníctve

### **Zoznam členov štatutárnych orgánov spoločnosti**

Štatutárnym orgánom Spoločnosti je konateľ:

Ing. Ivan Smolka vznik funkcie 28.9.2016

Štruktúra spoločníkov a výška ich podielov na základnom imaní k 31.12.2020

|                  |               |      |                      |
|------------------|---------------|------|----------------------|
| Ing. Ivan Smolka | 20 000,00 Eur | 20%  | 20% hlasovacie právo |
| Soňa Ružanská    | 80 000,00 Eur | 80 % | 80% hlasovacie právo |

### **3 . Podnikateľská činnosť spoločnosti v roku 2020**

DREVONAEXPORT s.r.o. vznikla v roku 2009 ako veľkoobchodná spoločnosť zameraná na priemyselných zákazníkov.

Cieľom spoločnosti bolo poskytovať zákazníkom v nábytkárskom a stavebnom priemysle flexibilitu, profesionalitu a individuálny prístup.

Obchodný model B2B nám umožnil vo veľmi krátkom čase získať výrazný trhovú podiel pri dodávkach veľkoplošných materiálov do nábytkárskeho priemyslu.

Aktívnou obchodnou stratégiou sme získali významných zákazníkov na Slovensku ale aj v zahraničí.

V roku 2011 sme začali so zabezpečením polotovarov pre súčasných zákazníkov ale aj túto možnosť využívať pri akvizíčných jednaniach. Začali sme spoluprácu s kľúčovými zákazníkmi spoločnosťou, pre ktorých sme zabezpečovali výrobu dielcov na základe ich požiadaviek. Tento model spolupráce sa ukázal ako správny a vďaka týmto možnostiam vzrástol počet našich zákazníkov a obrát .

V roku 2014 sme prijali rozhodnutie investovať do vlastných výrobných kapacít a rozhodli sme sa vybudovať novú výrobnú halu, použiť inovatívne technológie a navýšiť naše výrobné možnosti. Postavili sme výrobnú halu v Malužinej, výška celkovej investície je 2 mil. €, Investícia bola ukončená v novembri 2017, plná prevádzka novej výrobné haly bola uvedená do prevádzky v januári 2018. Investícia bola z časti financovaná z prostriedkov eurofondov.

Táto investícia nám umožní transformáciu z čisto obchodnej na obchodno-výrobnú spoločnosť. Zamerať sa na väčší okruh obchodných partnerov. Zvýšiť kapacitnú úroveň a efektívnosť , zlepšenie kvality produkcie, rozšírenie sortimentu výrobkov, pružnejšie reakcie na nové požiadavky partnerov a odberateľov, zmiernenie negatívneho vplyvu na životné prostredie. V roku 2018 sme investovali do nových strojných zariadení , ktoré nám pomáhajú pri flexibilnom riešení požiadaviek našich obchodných partnerov

V roku 2019 sme investovali do zväčšenia našich skladových priestorov, začali sme s výstavbou skladovej haly a vytvorili maximálny priestor na manipuláciu v skladových priestoroch.

Produkty : Drevotrieskové dosky Laminátové, Drevotrieskové dosky surové, HDF Lakovaná , HDF surová, MDF Laminátová, OSB Dosky , Posteľové tmely, Lúpaná Dyha masív, KVH, PRG, HB

V roku 2020 sme dobudovali novú skladovú halu.

### 3.1.Organizačná štruktúra

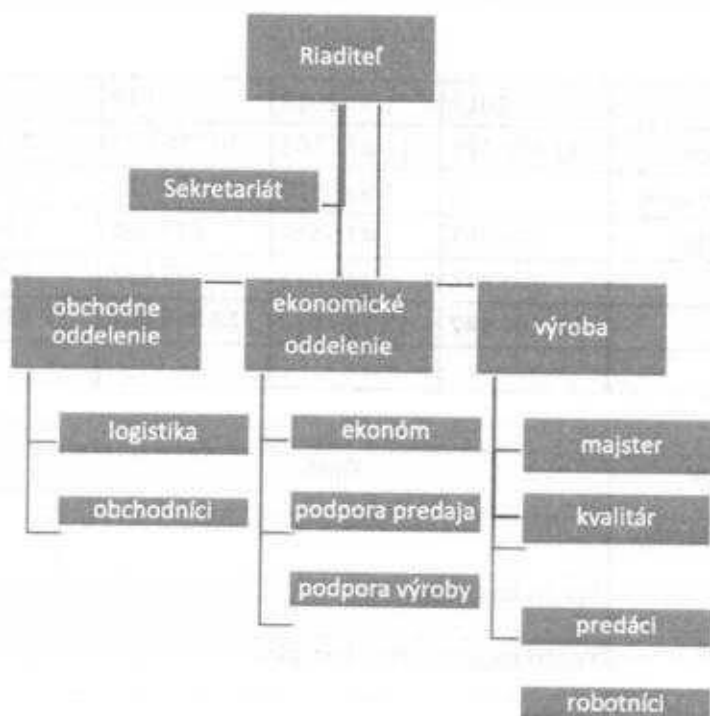

### Zamestnanosť spoločnosti

V spoločnosti pracuje 19 zamestnancov, z toho 8 zamestnancov ako THP v sídle spoločnosti Zvolen 11 zamestnancov v prevádzke Malužiná ako robotníci.

DREVONAEXPORT s.r.o. je úspešná firma vďaka zamestnancom. U nás pracujú inteligentní , kreatívni a flexibilní ľudia, ktorí zdieľajú spoločné ciele a predstavy. Zachovávame otvorenú kultúru a na pracovisku, kde všetci prikladajú ruku k dielu a zdieľajú svoje nápady. Nekonvenčný a priateľský prístup k partnerom je našou cestou k interakcii medzi dodávateľom a odberateľom .

### 3.2.Významní dodávatelia a odberatelia

Naši dodávateľia ale aj odberatelia pôsobia v krajinách EU a Svet

Európa - Poľsko, Ukrajina, Maďarsko, Rakúsko, Česká republika, Taliansko, Bielorusko, Nemecko, Belgicko, Holandsko, Švédsko, Litva, Lotyšsko, Dánsko, Slovinsko, Srbsko

Svet - USA, Kanada, Brazília, Čína, Japonsko Taiwan, Mexiko

### 3.3.Obchodné aktivity spoločnosti

Obchodné aktivity spoločnosti v roku 2020

| Názov                  | Hodnota v EUR |
|------------------------|---------------|
| Predaj tovaru tuzemsko | 6 666 783     |
| Predaj tovaru do EU    | 7 101 999     |
| Predaj tovaru mimo EU  | 84 992        |
| Predaj výrobkou do EU  | 2 110 078     |
| služby                 | 368 196       |

| Výnosy                    | 2017              | 2018              | 2019              | 2020              |
|---------------------------|-------------------|-------------------|-------------------|-------------------|
| Výnosy z predaja tovaru   | 11 498 526        | 11 021 504        | 10 856 075        | 13 853 775        |
| Výnosy z predaja výrobkov | 0                 | 1 905 810         | 2 156 725         | 2 110 078         |
| Výnosy z predaja služieb  | 399 701           | 471 133           | 429 564           | 368 196           |
| Výnosy ostatné            | 205 914           | 386 625           | 393 638           | 704 573           |
| <b>Čistý obrat celkom</b> | <b>12 104 142</b> | <b>13 785 070</b> | <b>13 836 002</b> | <b>17 036 622</b> |
|                           |                   |                   |                   |                   |

| Druh Nákladov                  | Opis   | Suma EUR   |
|--------------------------------|--|------------|
| Náklady na hospodársku činnosť |  | 16 492 664 |
|                                | Spotreba tovaru  | 13 955 784 |
|                                | Spotreba materiálu, energie  | 34 510     |
|                                | služby   | 793 475    |
|                                | Mzdový náklad  | 396 091    |
|                                | Dane a poplatky  | 6 767      |
|                                | odpisy   | 660296     |
|                                | Zostatková cena DHM, opravné položky k pohľadávkam, ostatné náklady na hosp.č. | 590 832    |
| Náklady na finančnú činnosť    | Ostatné  | 54 09      |

| Ukazovateľ                            | rok 2020 | rok 2019 | rok 2018 | rok 2017 |
|---------------------------------------|----------|----------|----------|----------|
| <b>Ukazovateľ likvidity</b>           |          |          |          |          |
| Likvidita /3.stupeň/*                 | 1,2      | 0,79     | 0,83     | 0,69     |
| <b>Ukazovateľ aktivity</b>            |          |          |          |          |
| Doba obratu zásob /v dňoch/           | 8 dní    | 8 dní    | 6 dní    | 7 dní    |
| Doba obratu pohľadávok/v dňoch/       | 47 dní   | 49 dní   | 54 dní   | 51 dní   |
| Doba obratu záväzkov/v dňoch/         | 25 dní   | 22 dní   | 20 dní   | 32 dní   |
| Obrat aktív                           | 2,7/rok  | 2,39/rok | 2,56/rok | 2,3/rok  |
| <b>Ukazovatele rentability</b>        |          |          |          |          |
| Rentabilita celkového kapitálu /EBIT/ | 15,60%   | 8,50%    | 11,80%   | 10,10%   |
| Rentabilita vlastného imania/ROE/     | 20,50%   | 13,30%   | 22,0%    | 20,60%   |
| Rentabilita tržieb                    | 7,10%    | 4,00%    | 6,10%    | 4,20%    |
| <b>Ukazovatele zadlženosti</b>        |          |          |          |          |
| Celková zadlženosť                    | 65,20%   | 70,10%   | 72,10%   | 79,80%   |
| Úverová zadlženosť                    | 27,60%   | 37,50%   | 42,40%   | 41,00%   |
| Ukazovateľ samofinancovania           | 34,80%   | 29,90%   | 27,90%   | 20,10%   |

\*Do krátkodobých záväzkov sú započítané aj bežné bankové úvery do 1 roka

### 3.4.Hodnotenie roku 2020

ROK 2020 bol poznačený pandemiou, ktorá postihla celý dodávateľský reťazec a situácia na trhu sa stala neprehľadnou. Lockdown a pandemická situácia postihla v úvode druhej vlny aj našu spoločnosť a tržby v období marec, apríl klesli na úroveň 60%. V tomto období sme však nezastavili výrobu a nákup materiálu, ale vyrábali na sklad, čo sa na konci druhej vlny ukázalo ako správne riešenie a dalo nám konkurenčnú výhodu. V druhej polovici roka sa nám podarilo rozvinúť spoluprácu s novými zákazníkmi a dodávateľmi, nakoľko sme vedeli nahradiť chýbajúce miesta v dodávateľskom reťazci. Podiel exportu sa zvýšil na 56,9% a tak isto sme navýšili predaj na území SR.

Celkové tržby za spoločnosť spolu s tržbami za služby predstavujú 17 036 622 Eur.

### 3.5. Ciele a prognóza vývoja v roku 2021

Spoločnosť predpokladá pokračovanie trendu navýšovania dopytu po nábytku a veľkoplošnom materiály a teda aj nárast cien vstupných materiálov. Cieľom spoločnosti bude maximalizovať ponuku pre nových potencionálnych zákazníkov a naďalej zrpíňať chýbajúce miesta v dodávateľskom reťazci. Predpokladáme navýšenie predaja jednak zvýšením objemu technických jednotiek ako aj nárast tržieb vďaka nárastu ceny komodity.

#### Spoločenská zodpovednosť

Spoločenskú zodpovednosť naša spoločnosť chápe ako neoddeliteľnú súčasť podnikania. Vníma ju ako kontinuálny záväzok pomáhať tým, ktorí to potrebujú, záväzok dodržiavať etické štandardy a prispievať k zlepšovaniu životného prostredia či pracovného prostredia.

#### Ostatné dôležité informácie

Spoločnosť DREVONAEXPORT s.r.o. vlastní a spĺňa podmienky certifikátu FSC – certifikácia trvale udržateľnosti lesov.

Spoločnosť nie je dcérskym podnikom. Neexistuje podnik, ktorý zostavuje konsolidovanú účtovnú závierku za najväčšiu skupinu podnikov, pre ktoré je spoločnosť dcérskym podnikom

Neexistujú podniky, v ktorých je spoločnosť neobmedzene ručiacim spoločníkom

V roku 2020 spoločnosť nevyvíjala činnosť v oblasti výskumu a vývoja

Spoločnosť nenadobudla vlastné akcie, dočasné listy, obchodné podiely a akcie v roku 2020

Spoločnosť nemá organizovanú zložku v zahraničí.

Činnosť spoločnosti v roku 2020 nemala významný vplyv na životné prostredie. Rozšírením činnosti spoločnosti stúpol počet zamestnancov. Ďalšie údaje na základe osobitných predpisov nie sú požadované.

#### 4. Ostatné dôležité informácie

##### 4.1. Návrh na rozdelenie výsledku hospodárenia v schvaľovacom konaní:

Na základe skutočných celkových výnosov a nákladov spoločnosť v roku 2020 dosiahla zisk

pred zdanení vo výške 545 117,97 €

splatná daň – daňová licencia 114 703,65 €

Spoločnosť dosiahla zisk po zdanení 430 414,32€

Zisk po zdanení za rok 2020 navrhujeme použiť na doplnenie rezervného fondu, sociálneho fondu a na účet nerozdeleného zisku.

Spoločníci na riadnom valnom zhromaždení zo dňa 14.9.2021 zobrali na vedomie výročnú správu za rok 2019

##### 4.2. Vývoj nákladov a výnosov a bilancia aktív a pasív v EUR

###### Vybrané náklady a výnosy:

|  | rok 2019   | rok 2020   |
|--|------------|------------|
| Čistý obrat  | 13 442 363 | 16 332 048 |
| Výnosy z hospodárskej činnosti spolu                       | 13 836 002 | 17 036 622 |
| Tržby z predaja tovaru                                     | 10 856 075 | 13 853 774 |
| tržby z predaja vlastných výrobkov                         | 2 156 725  | 2 110 078  |
| Tržby z predaja služieb                                    | 429 564    | 368 196    |
| Zmena stavu vnútro podnikových zásob vlastnej výroby zásob | 3 424      | 24         |
| Aktivácia  | 0          | 0          |
| Tržby z predaja dlhodobého majetku predaného materiálu     | 215 389    | 555 529    |
| Ostatné výnosy z hospodárskej činnosti                     | 174 825    | 149 021    |

|  |            |            |
|--|------------|------------|
| <b>Náklady na hospodársku činnosť spolu</b>              | 13 496 499 | 16 437 756 |
| Náklady vynaložené na obstaranie predaného tovaru        | 9 210 424  | 12 037 180 |
| Spotreba materiálu a energie                             | 2 199 699  | 1 953 114  |
| Služby   | 880 116    | 793 475    |
| <b>Osobné náklady</b>                                    | 409 786    | 396 092    |
| <b>Dane a poplatky</b>                                   | 7 709      | 6 767      |
| Odpisy Nehm. A hmot. Inv. Majetku                        | 547 714    | 660 296    |
| Zostatková cena predaného DHM a predaj. Majetku          | 215 390    | 553 881    |
| Opravné položky k pohľadávkam                            | 2 281      | 5 664      |
| Ostatné náklady z hospodárskej činnosti                  | 23 380     | 31 287     |
| <b>Výsledok hospodárenia z hosp. činnosti</b>            | 339 503    | 598 866    |
| <b>Pridaná hodnota</b>                                   | 1 155 549  | 1 548 303  |
| Výsledok hospodárenia z finančných činností              | -58 091    | -53 748    |
| <b>Výsledok hosp. za účtovné obdobie pred zdanením</b>   | 281 412    | 545 118    |
| Daň z príjmov  | 56 932     | 114 704    |
| <b>Výsledok hospodárenia za účto. Obdobie po zdanení</b> | 224 480    | 430 414    |

### Vybrané aktíva a pasíva:

|  | <u>Rok 2019</u> | <u>Rok 2020</u> |
|--|-----------------|-----------------|
| <b>Spolu majetok/aktíva</b>                  | 5 634 295       | 6 041 112       |
| Neobežný majetok                             | 3 500 958       | 3 426 029       |
| Obežný majetok                               | 2 118 756       | 2 535 659       |
| časové rozlíšenie aktív                      | 14 581          | 79 424          |
| <b>Spolu vlastné imanie a záväzky/pasíva</b> | 5 634 295       | 6 041 112       |
| Vlastné imanie                               | 1 686 210       | 2 104 424       |
| Záväzky                                      | 3 443 354       | 3 563 177       |
| časové rozlíšenie pasív                      | 504 731         | 373 511         |

Výnosy z hospodárskej činnosti oproti predchádzajúcemu obdobiu stúpili, hlavne rozšírením činnosti o predaj výrobkov.

Náklady z hospodárskej činnosti stúpili úmerne stúpajúcim výnosom. Sú to hlavne spotreba materiálu a energie na výrobu, osobné náklady, nakoľko sa zvýšil počet zamestnancov a odpisy, nakoľko sa vybuďovala nová výrobná hala a nakúpili technológie do výrobnéj haly.

Z aktív najviac stúpol oproti predchádzajúcemu obdobiu obežný majetok, t.j. pohľadávky z obchodného styku. Z pasív stúpilo vlastné imanie z kladného hospodárskeho výsledku predchádzajúceho obdobia a zvýšením kapitálových vkladov. Naopak krátkodobé záväzky sa navýšili o leasingy strojného zariadenia a navýšili sa bankové úvery.

### 4.3. Udalosti osobitného významu po skončení účtovného obdobia

Po skončení účtovného obdobia, za ktoré sa vyhotovila výročná správa, nenastali udalosti osobitného mimoriadneho významu vyvolané vírusom COVID – 19. Zvážili sme všetky potenciálne dopady COVID 19 na naše aktivity a dospeli sme k záveru, že nemajú významný

vplyv na našu schopnosť pokračovať nepretržite v činnosti a fungovať nasledujúcich 12 mesiacov bez komplikácií.

#### **4.4. Významné riziká a neistoty, ktorým je účtovná jednotka vystavená**

Spoločnosť nevedie žiadne súdne spory. Nie sú záväzky a ani pohľadávky po lehote splatnosti, ktoré by narušili CASH FLOW firmy.

Vypracovala: Ing. Ľubica Mošková



Schválil: Ing. Ivan Smolka – konateľ spoločnosti



Vo Zvolene dňa: 4.10.2021

## SPRÁVA NEZAVISLÉHO AUDÍTORA

Štatutárnemu orgánu spoločnosti DREVONAEXPORT s.r.o. so sídlom vo Zvolene

### *Názor*

Uskutočnila som audit priloženej účtovnej závierky spoločnosti DREVONAEXPORT s.r.o. so sídlom M.M.Hodžu 1399/10, vo Zvolene, ktorá obsahuje súvahu k 31.decembru 2020, výkaz ziskov a strát za rok končiaci k uvedenému dátumu a poznámky, ktoré obsahujú súhrn významných účtovných zásad a účtovných metód.

Podľa môjho názoru, účtovná závierka poskytuje pravdivý a verný obraz finančnej situácie spoločnosti DREVONAEXPORT s.r.o. so sídlom M.M.Hodžu 1399/10, vo Zvolene k 31.12.2020 a výsledku jej hospodárenia za rok končiaci sa k uvedenému dátumu podľa zákona č.431/2002 Z.z. o účtovníctve v znení neskorších predpisov.

### *Základ pre názor*

Audit som vykonala podľa medzinárodných auditorských štandardov (International Standards on Auditing - ISA). Moja zodpovednosť podľa týchto štandardov je uvedená v odseku Zodpovednosť audítora za audit účtovnej závierky. Od spoločnosti som nezávislá podľa ustanovení zákona č. 423/2015 o štatutárnom audite a o zmene a doplnení zákona č. 431/2002 Z. z. o účtovníctve v znení neskorších predpisov (ďalej len „zákon o štatutárnom audite“) týkajúcich sa etiky, vrátane Etického kódexu audítora, relevantných pre môj audit účtovnej závierky a splnila som aj ostatné požiadavky týchto ustanovení týkajúcich sa etiky. Som presvedčená, že auditorské dôkazy, ktoré som získala, poskytujú dostatočný a vhodný základ pre môj názor.

### *Zodpovednosť štatutárneho orgánu spoločnosti za účtovnú závierku*

Štatutárny orgán je zodpovedný za zostavenie tejto účtovnej závierky tak, aby poskytovala pravdivý a verný obraz podľa zákona o účtovníctve a za tie interné kontroly, ktoré považuje za potrebné na zostavenie účtovnej závierky, ktorá neobsahuje významné nesprávnosti, či už v dôsledku podvodu alebo chyby.

Pri zostavovaní účtovnej závierky je štatutárny orgán zodpovedný za zhodnotenie schopnosti spoločnosti nepretržite pokračovať vo svojej činnosti, za opísanie skutočností týkajúcich sa nepretržitého pokračovania v činnosti, ak je to potrebné, a za použitie predpokladu nepretržitého pokračovania v činnosti v účtovníctve, ibaže by mal v úmysle spoločnosť zlikvidovať alebo ukončiť jej činnosť, alebo by nemal inú realistickú možnosť než tak urobiť.

### *Zodpovednosť audítora za audit účtovnej závierky*

Mojou zodpovednosťou je získať primerané uistenie, či účtovná závierka ako celok neobsahuje významné nesprávnosti, či už v dôsledku podvodu alebo chyby, a vydať správu audítora, vrátane názoru. Primerané uistenie je uistenie vysokého stupňa, ale nie je zárukou toho, že audit vykonaný podľa medzinárodných auditorských štandardov vždy odhalí významné nesprávnosti, ak také existujú. Nesprávnosti môžu vzniknúť v dôsledku podvodu alebo chyby a za významné sa považujú vtedy, ak by sa dalo odôvodnene očakávať, že jednotlivo alebo v súhrne by mohli ovplyvniť ekonomické rozhodnutia používateľov, uskutočnené na základe tejto účtovnej závierky.

V rámci auditu uskutočneného podľa medzinárodných auditorských štandardov, počas celého auditu uplatňujem odborný úsudok a zachovávam profesionálny skepticizmus. Okrem toho:

- Identifikujem a posudzujem riziká významnej nesprávnej účtovnej závierky, či už v dôsledku podvodu alebo chyby, navrhujem a uskutočňujem audítorské postupy reagujúce na tieto riziká a získavam audítorské dôkazy, ktoré sú dostatočné a vhodné na poskytnutie základu pre náš názor. Riziko neodhalenia významnej nesprávnej účtovnej závierky je vyššie ako toto riziko v dôsledku chyby, pretože podvod môže zahŕňať tajnú dohodu, falšovanie, úmyselné vynechanie, nepravdivé vyhlásenie alebo obídenie internej kontroly.
- Oboznamujem sa s internými kontrolami relevantnými pre audit, aby sme mohli navrhnúť audítorské postupy vhodné za daných okolností, ale nie za účelom vyjadrenia názoru na efektívnosť interných kontrol spoločnosti.
- Hodnotím vhodnosť použitých účtovných zásad a účtovných metód a primeranosť účtovných odhadov a uvedenie s nimi súvisiacich informácií, uskutočnené štatutárnym orgánom.
- Robím záver o tom, či štatutárny orgán vhodne v účtovníctve používa predpoklad nepretržitého pokračovania v činnosti a na základe získaných audítorských dôkazov záver o tom, či existuje významná neistota v súvislosti s udalosťami alebo okolnosťami, ktoré by mohli významne pochybnosť schopnosť spoločnosti nepretržite pokračovať v činnosti. Ak dospejem k záveru, že významná neistota existuje, som povinná upozorniť v mojej správe audítora na súvisiace informácie uvedené v účtovnej závierke alebo, ak sú tieto informácie nedostatočné, modifikovať môj názor. Moje závery vychádzajú z audítorských dôkazov získaných do dátumu vydania mojej správy audítora. Budúce udalosti alebo okolnosti však môžu spôsobiť, že spoločnosť prestane pokračovať v nepretržitej činnosti.
- Hodnotím celkovú prezentáciu, štruktúru a obsah účtovnej závierky vrátane informácií v nej uvedených, ako aj to, či účtovná závierka zachytáva uskutočnené transakcie a udalosti spôsobom, ktorý vedie k ich vernému zobrazeniu.

#### **Správa k ďalším požiadavkám zákonov a iných právnych predpisov**

##### ***Správa k informáciám, ktoré sa uvádzajú vo výročnej správe***

Štatutárny orgán je zodpovedný za informácie uvedené vo výročnej správe, zostavenej podľa požiadaviek zákona o účtovníctve. Môj vyššie uvedený názor na účtovnú závierku sa nevzťahuje na iné informácie vo výročnej správe.

V súvislosti s auditom účtovnej závierky je mojou zodpovednosťou oboznámenie sa s informáciami uvedenými vo výročnej správe a posúdenie, či tieto informácie nie sú vo významnom nesúlade s auditovanou účtovnou závierkou alebo našimi poznatkami, ktoré som získala počas auditu účtovnej závierky, alebo sa inak zdajú byť významne nesprávne.

Posúdila som, či výročná správa spoločnosti DREVONAEXPORT s.r.o. obsahuje informácie, ktorých uvedenie vyžaduje zákon o účtovníctve.

Na základe prác vykonaných počas auditu účtovnej závierky, podľa môjho názoru:

- informácie uvedené vo výročnej správe zostavenej za rok 2020 sú v súlade s účtovnou závierkou za daný rok,
- výročná správa obsahuje informácie podľa zákona o účtovníctve.

Okrem toho, na základe mojich poznatkov o účtovnej jednotke a situácii v nej, ktoré som získala počas auditu účtovnej závierky, som povinná uviesť, či som zistila významné nesprávne informácie vo výročnej správe, ktorú som obdržala pred dátumom vydania tejto správy audítora. V tejto súvislosti neexistujú zistenia, ktoré by som mal uviesť.

Dátum správy audítora: 04.10.2021

Meno a priezvisko audítora: Mgr. Ľubica Marčeková

Adresa audítora: Sklené 335, 038 47 Sklené

Číslo licencie: SKAU: 1131

Podpis audítora:



# ÚČTOVNÁ ZÁVIERKA

podnikateľov v podvojnóm účtovníctve



zostavená k 31.12.2020

Číselné údaje sa zarovnávajú vpravo, ostatné údaje sa píšú zľava. Nevyplnené riadky sa ponechávajú prázdne.

Údaje sa vyplňajú paličkovým písmom (podľa tohto vzoru), písacím strojom alebo tlačiarňou, a to čiernou alebo tmavomodrou farbou.

Á Ā B Ć Đ Ę F G H Í J K L M N O P Q R Š T Ů V X Ý Ž 0 1 2 3 4 5 6 7 8 9

|  |                              |                          |   |
|--|------------------------------|--------------------------|---|
| Daňové identifikačné číslo<br>2022896128 | Účtovná závierka<br>X riadna | Účtovná jednotka<br>malá | Mesiac Rok<br>od 1 2020   |
| IČO<br>44966873                          | mimoriadna                   | X veľká                  | Za obdobie<br>do 12 2020  |
| SK NACE<br>46.73.0                       | priebežná                    | (vyznačí sa x)           | Bezprostredne predchádzajúce obdobie<br>od 1 2019<br>do 12 2019 |

Priložené súčasti účtovnej závierky

 Súvaha (Úč POD 1-01)  
(v celých eurách)

 Výkaz ziskov a strát (Úč POD 2-01)  
(v celých eurách)

 Poznámky (Úč POD 3-01)  
(v celých eurách alebo eurocentoch)

Obchodné meno (názov) účtovnej jednotky

DREVONAEXPORT s.r.o.

Sídlo účtovnej jednotky

Ulica

M. M. HODŽU

Číslo

1399/10

PSČ

Obec

96001 ZVOLEN

Označenie obchodného registra a číslo zápisu obchodnej spoločnosti:

Telefónne číslo

Faxové číslo

E-mailová adresa

MOSKOVA@DREVONAEXPORT.SK

Zostavená dňa:

11.06.2021

Schválená dňa:

11.09.2021

Podpisový záznam štatutárneho orgánu účtovnej jednotky alebo člena štatutárneho orgánu účtovnej jednotky alebo podpisový záznam fyzickej osoby, ktorá je účtovnou jednotkou:

Záznamy daňového úradu

Miesto pre evidenčné číslo:

Odtlačok prezentačnej pečiatky daňového úradu



| Oznenie<br>a | STRANA AKTÍV<br>b   | Číslo<br>riadku<br>c | Bežné účtovné obdobie                |               | Bezprostredne predchádzajúce<br>účtovné obdobie |
|--------------|---|----------------------|--------------------------------------|---------------|---|
|              |   |                      | 1                                    | 2             |   |
|              |   |                      | Brutto - časť 1<br>Korekcia - časť 2 | Netto         |   |
|              | <b>SPOLU MAJETOK</b><br>r. 02 + r. 33 + r. 74                                   | 01                   | 8 2 2 9 6 0 8                        | 6 0 4 1 1 1 2 |   |
|              |   |                      | 2 1 8 8 4 9 6                        |               | 5 6 3 4 2 9 5                                   |
| <b>A.</b>    | <b>Neobežný majetok</b><br>r. 03 + r. 11 + r. 21                                | 02                   | 5 6 0 3 9 1 8                        | 3 4 2 6 0 2 9 |   |
|              |   |                      | 2 1 7 7 8 8 9                        |               | 3 5 0 0 9 5 8                                   |
| <b>A.I.</b>  | <b>Dlhodobý<br/>nehmotný majetok<br/>súčet (r. 04 až r. 10)</b>                 | 03                   | 3 0 0 7 6                            | 1 5 0 4 2     |   |
|              |   |                      | 1 5 0 3 4                            |               | 2 0 6 0 3                                       |
| A.I.1.       | Aktivované náklady<br>na vývoj<br>(012) - /072, 091A/                           | 04                   |                                      |               |   |
| 2.           | Softvér<br>(013) - /073, 091A/  | 05                   | 3 0 0 7 6                            | 1 5 0 4 2     |   |
|              |   |                      | 1 5 0 3 4                            |               | 2 0 6 0 3                                       |
| 3.           | Oceniteľné práva<br>(014) - /074, 091A/   | 06                   |                                      |               |   |
| 4.           | Goodwill<br>(015) - /075, 091A/   | 07                   |                                      |               |   |
| 5.           | Ostatný dlhodobý<br>nehmotný majetok<br>(019, 01X) - /079,<br>07X, 091A/        | 08                   |                                      |               |   |
| 6.           | Obstarávaný<br>dlhodobý nehmotný<br>majetok<br>(041) - /093/                    | 09                   |                                      |               |   |
| 7.           | Poskytnuté<br>preddavky<br>na dlhodobý<br>nehmotný majetok<br>(051) - /095A/    | 10                   |                                      |               |   |
| <b>A.II.</b> | <b>Dlhodobý hmotný<br/>majetok<br/>súčet (r. 12 až<br/>r. 20)</b>               | 11                   | 5 5 7 3 8 4 2                        | 3 4 1 0 9 8 7 |   |
|              |   |                      | 2 1 6 2 8 5 5                        |               | 3 4 8 0 3 5 5                                   |
| A.II.1.      | Pozemky<br>(031) - /092A/   | 12                   |                                      |               |   |
| 2.           | Stavby<br>(021) - /081, 092A/   | 13                   | 1 7 6 8 7 5 3                        | 1 5 7 3 6 0 7 |   |
|              |   |                      | 1 9 5 1 4 6                          |               | 1 2 1 6 3 0 0                                   |
| 3.           | Samostatné<br>huteľné veci a<br>súbory huteľných<br>vecí<br>(022) - /082, 092A/ | 14                   | 3 8 0 5 0 8 9                        | 1 8 3 7 3 8 0 |   |
|              |   |                      | 1 9 6 7 7 0 9                        |               | 1 8 0 5 9 7 0                                   |



| Označenie<br>a | STRANA AKTÍV<br>b   | Číslo<br>riadku<br>c | Bežné účtovné obdobie                |       | Bezprostredne predchádzajúce<br>účtovné obdobie |
|----------------|---|----------------------|--------------------------------------|-------|---|
|                |   |                      | 1                                    | 2     |   |
|                |   |                      | Brutto - časť 1<br>Korekcia - časť 2 | Netto |   |
|                |   |                      |                                      | 3     |   |
| 4.             | Pestovateľské celky trvalých porastov (025) - /085, 092A/   | 15                   |                                      |       |   |
| 5.             | Základné stádo a ťažné zvieratá (026) - /086, 092A/   | 16                   |                                      |       |   |
| 6.             | Ostatný dlhodobý hmotný majetok (029, 02X, 032) - /089, 08X, 092A/  | 17                   |                                      |       |   |
| 7.             | Obstarávaný dlhodobý hmotný majetok (042) - /094/   | 18                   |                                      |       | 3 4 0 0 7 9                                     |
| 8.             | Poskytnuté preddávky na dlhodobý hmotný majetok (052) - /095A/  | 19                   |                                      |       | 1 1 8 0 0 6                                     |
| 9.             | Opravná položka k nadobudnutému majetku (+/- 097) +/- 098   | 20                   |                                      |       |   |
| <b>A.III.</b>  | <b>Dlhodobý finančný majetok súčet (r. 22 až r. 32)</b>   | <b>21</b>            |                                      |       |   |
| A.III.1.       | Podielové cenné papiere a podiely v prepojených účtovných jednotkách (061A, 062A, 063A) - /096A/                | 22                   |                                      |       |   |
| 2.             | Podielové cenné papiere a podiely s podielovou účasťou okrem v prepojených účtovných jednotkách (062A) - /096A/ | 23                   |                                      |       |   |
| 3.             | Ostatné realizovateľné cenné papiere a podiely (063A) - /096A/  | 24                   |                                      |       |   |
| 4.             | Pôžičky prepojeným účtovným jednotkám (066A) - /096A/   | 25                   |                                      |       |   |
| 5.             | Pôžičky v rámci podielovej účasti okrem prepojeným účtovným jednotkám (066A) - /096A/                           | 26                   |                                      |       |   |
| 6.             | Ostatné pôžičky (067A) - /096A/   | 27                   |                                      |       |   |
| 7.             | Dlhové cenné papiere a ostatný dlhodobý finančný majetok (065A, 069A, 06XA) - /096A/                            | 28                   |                                      |       |   |



| Označenie<br>a | STRANA AKTÍV<br>b   | Číslo<br>riadku<br>c | Bežné účtovné obdobie |               | Bezprostredne predchádzajúce<br>účtovné obdobie |
|----------------|---|----------------------|-----------------------|---------------|---|
|                |   |                      | 1                     | 2             |   |
|                |   |                      | Brutto - časť 1       | Netto         | Netto 3   |
|                |   |                      | Korekcia - časť 2     |               |   |
| 8.             | Pôžičky s ostatný<br>dlhodobý finančný<br>majetok so zostatkovou<br>dobou splatnosti<br>najviac jeden rok<br>(066A, 067A, 069A,<br>06XA) - /096A/ | 29                   |                       |               |   |
| 9.             | Účty v bankách<br>s dobou viazanosti<br>dlhšou ako jeden rok<br>(22XA)  | 30                   |                       |               |   |
| 10.            | Obstarávaný<br>dlhodobý finančný<br>majetok<br>(043) - /096A/   | 31                   |                       |               |   |
| 11.            | Poskytnuté<br>preddávky<br>na dlhodobý<br>finančný majetok<br>(053) - /095A/  | 32                   |                       |               |   |
| B.             | Obežný majetok<br>r. 34 + r. 41 + r. 53 +<br>r. 66 + r. 71  | 33                   | 2 5 4 6 2 6 6         | 2 5 3 5 6 5 9 |   |
|                |   |                      | 1 0 6 0 7             |               | 2 1 1 8 7 5 6                                   |
| B.I.           | Zásoby<br>súčet (r. 35 až<br>r. 40)   | 34                   | 3 3 4 7 2 0           | 3 3 4 7 2 0   |   |
|                |   |                      |                       |               | 2 6 2 1 8 1                                     |
| B.I.1.         | Materiál<br>(112, 119, 11X)<br>-/191, 19X/  | 35                   | 5 6 5 6 9             | 5 6 5 6 9     |   |
|                |   |                      |                       |               | 3 1 0 8 5                                       |
| 2.             | Nedokončená<br>výroba a polotovary<br>vlastnej výroby<br>(121, 122, 12X) -<br>/192, 193, 19X/   | 36                   |                       |               |   |
| 3.             | Výrobky<br>(123) - /194/  | 37                   | 3 4 4 8               | 3 4 4 8       |   |
|                |   |                      |                       |               | 3 4 2 5   |
| 4.             | Zvieratá<br>(124) - /195/   | 38                   |                       |               |   |
| 5.             | Tovar<br>(132, 133, 13X, 139)<br>-/196, 19X/  | 39                   | 2 7 4 7 0 3           | 2 7 4 7 0 3   |   |
|                |   |                      |                       |               | 2 2 7 6 7 1                                     |
| 6.             | Poskytnuté<br>preddávky<br>na zásoby<br>(314A) - /391A/   | 40                   |                       |               |   |
| B.II.          | Dlhodobé<br>pohľadávky<br>súčet (r. 42 + r. 46<br>až r. 52)   | 41                   |                       |               |   |
| B.II.1.        | Pohľadávky<br>z obchodného<br>styku<br>súčet (r. 43 až r. 45)   | 42                   |                       |               |   |



| Označenie a     | STRANA AKTÍV<br>b   | Číslo riadku c | Bežné účtovné obdobie                |                      | Bezprostredne predchádzajúce účtovné obdobie |
|-----------------|---|----------------|--------------------------------------|----------------------|--|
|                 |   |                | 1                                    | 2                    |  |
|                 |   |                | Brutto - časť 1<br>Korekcia - časť 2 | Netto 2              |  |
|                 |   |                |                                      |                      | Netto 3                                      |
| 1.a.            | Pohľadávky z obchodného styku voči prepojeným účtovným jednotkám (311A, 312A, 313A, 314A, 315A, 31XA) - /391A/  | 43             |                                      |                      |  |
| 1.b.            | Pohľadávky z obchodného styku v rámci podielovej účasti okrem pohľadávok voči prepojeným účtovným jednotkám (311A, 312A, 313A, 314A, 315A, 31XA) - /391A/ | 44             |                                      |                      |  |
| 1.c.            | Ostatné pohľadávky z obchodného styku (311A, 312A, 313A, 314A, 315A, 31XA) - /391A/   | 45             |                                      |                      |  |
| 2.              | Čistá hodnota zákazky (316A)  | 46             |                                      |                      |  |
| 3.              | Ostatné pohľadávky voči prepojeným účtovným jednotkám (351A) - /391A/   | 47             |                                      |                      |  |
| 4.              | Ostatné pohľadávky v rámci podielovej účasti okrem pohľadávok voči prepojeným účtovným jednotkám (351A) - /391A/  | 48             |                                      |                      |  |
| 5.              | Pohľadávky voči spoločníkom, členom a združeniu (354A, 355A, 358A, 35XA) - /391A/   | 49             |                                      |                      |  |
| 6.              | Pohľadávky z derivátových operácií (373A, 376A)   | 50             |                                      |                      |  |
| 7.              | Iné pohľadávky (335A, 336A, 33XA, 371A, 374A, 375A, 378A) - /391A/  | 51             |                                      |                      |  |
| 8.              | Odložená daňová pohľadávka (481A)   | 52             |                                      |                      |  |
| <b>B.III.</b>   | <b>Krátkodobé pohľadávky súčet (r. 54 + r. 58 až r. 65)</b>   | 53             | <b>2 1 1 9 5 4 3</b>                 | <b>2 1 0 8 9 3 6</b> |  |
|                 |   |                | <b>1 0 6 0 7</b>                     |                      | <b>1 8 2 0 4 8 2</b>                         |
| <b>B.III.1.</b> | <b>Pohľadávky z obchodného styku súčet (r. 55 až r. 57)</b>   | 54             | <b>2 1 1 8 5 3 9</b>                 | <b>2 1 0 7 9 3 2</b> |  |
|                 |   |                | <b>1 0 6 0 7</b>                     |                      | <b>1 7 6 2 2 7 6</b>                         |
| 1.a.            | Pohľadávky z obchodného styku voči prepojeným účtovným jednotkám (311A, 312A, 313A, 314A, 315A, 31XA) - /391A/  | 55             |                                      |                      |  |
| 1.b.            | Pohľadávky z obchodného styku v rámci podielovej účasti okrem pohľadávok voči prepojeným účtovným jednotkám (311A, 312A, 313A, 314A, 315A, 31XA) - /391A/ | 56             |                                      |                      |  |



| Ozna-<br>čenie<br>a | STRANA AKTÍV<br>b  | Číslo<br>riadku<br>c | Bežné účtovné obdobie                |               | Bezprostredne predchádzajúce<br>účtovné obdobie |
|---------------------|--|----------------------|--------------------------------------|---------------|---|
|                     |  |                      | 1                                    | 2             |   |
|                     |  |                      | Brutto - časť 1<br>Korekcia - časť 2 | Netto         |   |
|                     |  |                      |                                      |               | Netto 3   |
| 1.c.                | Ostatné pohľadávky z obchodného styku (311A, 312A, 313A, 314A, 315A, 31XA) - /391A/  | 57                   | 2 1 1 8 5 3 9<br>1 0 6 0 7           | 2 1 0 7 9 3 2 | 1 7 6 2 2 7 6                                   |
| 2.                  | Čistá hodnota zákazky (316A)   | 58                   |                                      |               |   |
| 3.                  | Ostatné pohľadávky voči prepojeným účtovným jednotkám (351A) - /391A/  | 59                   |                                      |               |   |
| 4.                  | Ostatné pohľadávky v rámci podielovej účasti okrem pohľadávok voči prepojeným účtovným jednotkám (351A) - /391A/                                 | 60                   |                                      |               |   |
| 5.                  | Pohľadávky voči spoločníkom, členom a združeniu (354A, 355A, 358A, 35XA, 398A) - /391A/  | 61                   |                                      |               |   |
| 6.                  | Sociálne poistenie (336A) - /391A/   | 62                   |                                      |               |   |
| 7.                  | Daňové pohľadávky a dotácie (341, 342, 343, 345, 346, 347) - /391A/  | 63                   |                                      |               | 5 7 6 0 6                                       |
| 8.                  | Pohľadávky z derivátových operácií (373A, 376A)  | 64                   |                                      |               |   |
| 9.                  | Iné pohľadávky (335A, 33XA, 371A, 374A, 375A, 378A) - /391A/   | 65                   | 1 0 0 4                              | 1 0 0 4       | 6 0 0   |
| <b>B.IV.</b>        | <b>Krátkodobý finančný majetok súčet (r. 67 až r. 70)</b>  | <b>66</b>            |                                      |               |   |
| B.IV.1.             | Krátkodobý finančný majetok v prepojených účtovných jednotkách (251A, 253A, 256A, 257A, 25XA) - /291A, 29XA/                                     | 67                   |                                      |               |   |
| 2.                  | Krátkodobý finančný majetok bez krátkodobého finančného majetku v prepojených účtovných jednotkách (251A, 253A, 256A, 257A, 25XA) - /291A, 29XA/ | 68                   |                                      |               |   |
| 3.                  | Vlastné akcie a vlastné obchodné podiely (252)   | 69                   |                                      |               |   |
| 4.                  | Obstarávaný krátkodobý finančný majetok (259, 314A) - /291A/   | 70                   |                                      |               |   |



| Označenie a | STRANA AKTÍV b                                  | Číslo riadku c | Bežné účtovné obdobie                |           | Bezprostredne predchádzajúce účtovné obdobie |
|-------------|---|----------------|--------------------------------------|-----------|--|
|             |   |                | 1                                    | 2         |  |
|             |   |                | Brutto - časť 1<br>Korekcia - časť 2 | Netto     |  |
| B.V.        | Finančné účty r. 72 + r. 73                     | 71             | 9 2 0 0 3                            | 9 2 0 0 3 | 3 6 0 9 3                                    |
| B.V.1.      | Peniaze (211, 213, 21X)                         | 72             | 1 0 5 0 6                            | 1 0 5 0 6 | 8 4 4 9                                      |
| 2.          | Účty v bankách (221A, 22X, +/- 261)             | 73             | 8 1 4 9 7                            | 8 1 4 9 7 | 2 7 6 4 4                                    |
| C.          | Časové rozlíšenie súčet (r. 75 až r. 78)        | 74             | 7 9 4 2 4                            | 7 9 4 2 4 | 1 4 5 8 1                                    |
| C.1.        | Náklady budúcich období dlhodobé (381A, 382A)   | 75             |                                      |           |  |
| 2.          | Náklady budúcich období krátkodobé (381A, 382A) | 76             | 1 5 5 3 3                            | 1 5 5 3 3 | 1 4 5 8 1                                    |
| 3.          | Príjmy budúcich období dlhodobé (385A)          | 77             |                                      |           |  |
| 4.          | Príjmy budúcich období krátkodobé (385A)        | 78             | 6 3 8 9 1                            | 6 3 8 9 1 |  |

| Označenie a | STRANA PASÍV b  | Číslo riadku c | Bežné účtovné obdobie 4 | Bezprostredne predchádzajúce účtovné obdobie 5 |
|-------------|---|----------------|-------------------------|--|
|             | <b>SPOLU VLASTNÉ IMANIE A ZÁVÄZKY</b> r. 80 + r. 101 + r. 141                 | 79             | 6 0 4 1 1 1 2           | 5 6 3 4 2 9 5                                  |
| A.          | Vlastné imanie r. 81 + r. 85 + r. 86 + r. 87 + r. 90 + r. 93 + r. 97 + r. 100 | 80             | 2 1 0 4 4 2 4           | 1 6 8 6 2 1 0                                  |
| A.I.        | Základné imanie súčet (r. 82 až r. 84)  | 81             | 1 0 0 0 0 0             | 1 0 0 0 0 0                                    |
| A.I.1.      | Základné imanie (411 alebo +/- 491)   | 82             | 1 0 0 0 0 0             | 1 0 0 0 0 0                                    |
| 2.          | Zmena základného imania +/- 419   | 83             |                         |  |
| 3.          | Pohľadávky za upísané vlastné imanie (/-/353)                                 | 84             |                         |  |
| A.II.       | Emisné ážio (412)   | 85             |                         |  |
| A.III.      | Ostatné kapitálové fondy (413)  | 86             | 5 3 9 1 0 0             | 5 3 9 1 0 0                                    |
| A.IV.       | Zákonné rezervné fondy r. 88 + r. 89  | 87             | 4 0 6 6 1               | 2 4 6 1 3                                      |
| A.IV.1.     | Zákonný rezervný fond a nedeliteľný fond (417A, 418, 421A, 422)               | 88             | 4 0 6 6 1               | 2 4 6 1 3                                      |
| 2.          | Rezervný fond na vlastné akcie a vlastné podiely (417A, 421A)                 | 89             |                         |  |



| Označenie a | STRANA PASÍV<br>b   | Číslo riadku c | Bežné účtovné obdobie<br>4 | Bezprostredne predchádzajúce účtovné obdobie<br>5 |
|-------------|---|----------------|----------------------------|---|
| A.V.        | Ostatné fondy zo zisku r. 91 + r. 92  | 90             | 8 7 9 1 7 4                | 3 6 1 9 7 0                                       |
| A.V.1.      | Štatutárne fondy (423, 42X)   | 91             |                            |   |
| 2.          | Ostatné fondy (427, 42X)  | 92             | 8 7 9 1 7 4                | 3 6 1 9 7 0                                       |
| A.VI.       | Oceňovacie rozdiely z precenenia súčet (r. 94 až r. 96)   | 93             |                            |   |
| A.VI.1.     | Oceňovacie rozdiely z precenenia majetku a záväzkov (+/- 414)   | 94             |                            |   |
| 2.          | Oceňovacie rozdiely z kapitálových účastí (+/- 415)   | 95             |                            |   |
| 3.          | Oceňovacie rozdiely z precenenia pri zlučení, splnutí a rozdelení (+/- 416)   | 96             |                            |   |
| A.VII.      | Výsledok hospodárenia minulých rokov r. 98 + r. 99  | 97             | 1 1 5 0 7 5                | 4 3 6 0 4 7                                       |
| A.VII.1.    | Nerozdelený zisk minulých rokov (428)   | 98             | 1 1 5 0 7 5                | 4 3 6 0 4 7                                       |
| 2.          | Neuhradená sýtata minulých rokov (-/429)  | 99             |                            |   |
| A.VIII.     | Výsledok hospodárenia za účtovné obdobie po zdanení +/- r. 01 - (r. 81 + r. 85 + r. 86 + r. 87 + r. 90 + r. 93 + r. 97 + r. 101 + r. 141) | 100            | 4 3 0 4 1 4                | 2 2 4 4 8 0                                       |
| B.          | Záväzky r. 102 + r. 118 + r. 121 + r. 122 + r. 136 + r. 139 + r. 140  | 101            | 3 5 6 3 1 7 7              | 3 4 4 3 3 5 4                                     |
| B.I.        | Dlhodobé záväzky súčet (r. 103 + r. 107 až r. 117)  | 102            | 7 6 3 5 5 8                | 4 8 1 1 4 1                                       |
| B.I.1.      | Dlhodobé záväzky z obchodného styku súčet (r. 104 až r. 106)  | 103            |                            |   |
| 1.a.        | Záväzky z obchodného styku voči prepojeným účtovným jednotkám (321A, 475A, 476A)  | 104            |                            |   |
| 1.b.        | Záväzky z obchodného styku v rámci podielovej účasti okrem záväzkov voči prepojeným účtovným jednotkám (321A, 475A, 476A)                 | 105            |                            |   |
| 1.c.        | Ostatné záväzky z obchodného styku (321A, 475A, 476A)   | 106            |                            |   |
| 2.          | Čistá hodnota zákazky (316A)  | 107            |                            |   |
| 3.          | Ostatné záväzky voči prepojeným účtovným jednotkám (471A, 47XA)   | 108            |                            |   |
| 4.          | Ostatné záväzky v rámci podielovej účasti okrem záväzkov voči prepojeným účtovným jednotkám (471A, 47XA)                                  | 109            |                            |   |
| 5.          | Ostatné dlhodobé záväzky (479A, 47XA)   | 110            | 2 4 7 8 9 6                | 3 0 4 3 3 7                                       |
| 6.          | Dlhodobé prijaté preddavky (475A)   | 111            |                            |   |
| 7.          | Dlhodobé zmenky na úhradu (478A)  | 112            |                            |   |
| 8.          | Vydané dlhopisy (473A/-/255A)   | 113            |                            |   |
| 9.          | Záväzky zo sociálneho fondu (472)   | 114            | 2 0 0 3 8                  | 8 3 9 6   |
| 10.         | Iné dlhodobé záväzky (336A, 372A, 474A, 47XA)   | 115            | 4 9 5 6 2 4                | 1 6 8 4 0 8                                       |
| 11.         | Dlhodobé záväzky z derivátových operácií (373A, 377A)   | 116            |                            |   |
| 12.         | Odložený daňový záväzok (481A)  | 117            |                            |   |



| Označenie a | STRANA PASÍV<br>b   | Číslo riadku<br>c | Bežné účtovné obdobie<br>4 | Bezprostredne predchádzajúce účtovné obdobie<br>5 |
|-------------|---|-------------------|----------------------------|---|
| B.II.       | Dlhodobé rezervy r. 119 + r. 120  | 118               |                            |   |
| B.II.1.     | Zákonné rezervy (451A)  | 119               |                            |   |
|             | 2. Ostatné rezervy (459A, 45XA)   | 120               |                            |   |
| B.III.      | Dlhodobé bankové úvery (461A, 46XA)   | 121               | 9 8 3 6 2 8                | 7 5 5 8 2 4                                       |
| B.IV.       | Krátkodobé záväzky súčet (r. 123 + r. 127 až r. 135)  | 122               | 1 1 1 8 8 2 6              | 8 3 3 4 1 1                                       |
| B.IV.1.     | Záväzky z obchodného styku súčet (r. 124 až r. 126)   | 123               | 8 2 6 8 0 9                | 6 7 5 8 8 5                                       |
| 1.a.        | Záväzky z obchodného styku voči prepojeným účtovným jednotkám (321A, 322A, 324A, 325A, 326A, 32XA, 475A, 476A, 478A, 47XA)  | 124               |                            |   |
| 1.b.        | Záväzky z obchodného styku v rámci podielovej účasti okrem záväzkov voči prepojeným účtovným jednotkám (321A, 322A, 324A, 325A, 326A, 32XA, 475A, 476A, 478A, 47XA) | 125               |                            |   |
| 1.c.        | Ostatné záväzky z obchodného styku (321A, 322A, 324A, 325A, 326A, 32XA, 475A, 476A, 478A, 47XA)   | 126               | 8 2 6 8 0 9                | 6 7 5 8 8 5                                       |
|             | 2. Čistá hodnota zákazky (316A)   | 127               |                            |   |
|             | 3. Ostatné záväzky voči prepojeným účtovným jednotkám (361A, 36XA, 471A, 47XA)  | 128               |                            |   |
|             | 4. Ostatné záväzky v rámci podielovej účasti okrem záväzkov voči prepojeným účtovným jednotkám (361A, 36XA, 471A, 47XA)   | 129               |                            |   |
|             | 5. Záväzky voči spoločníkom a združeniu (364, 365, 366, 367, 368, 398A, 478A, 479A)   | 130               | 1 7 2 4                    | 1 7 3 4   |
|             | 6. Záväzky voči zamestnancom (331, 333, 33X, 479A)  | 131               | 1 9 0 6 9                  | 1 6 5 9 9   |
|             | 7. Záväzky zo sociálneho poistenia (336A)   | 132               | 1 3 4 9 5                  | 1 2 0 6 7   |
|             | 8. Daňové záväzky a dotácie (341, 342, 343, 345, 346, 347, 34X)   | 133               | 8 2 2 4 3                  | 3 2 6 1   |
|             | 9. Záväzky z derivátových operácií (373A, 377A)   | 134               |                            |   |
|             | 10. Iné záväzky (372A, 379A, 474A, 475A, 479A, 47XA)  | 135               | 1 7 5 4 8 6                | 1 2 3 8 6 5                                       |
| B.V.        | Krátkodobé rezervy r. 137 + r. 138  | 136               | 1 5 3 7 3                  | 1 5 7 9 3   |
| B.V.1.      | Zákonné rezervy (323A, 451A)  | 137               |                            |   |
|             | 2. Ostatné rezervy (323A, 32X, 459A, 45XA)  | 138               | 1 5 3 7 3                  | 1 5 7 9 3   |
| B.VI.       | Bežné bankové úvery (221A, 231, 232, 23X, 461A, 46XA)   | 139               | 5 9 2 9 8 2                | 1 2 6 8 3 7 5                                     |
| B.VII.      | Krátkodobé finančné výpomoci (241, 249, 24X, 473A, /-/255A)   | 140               | 8 8 8 1 0                  | 8 8 8 1 0   |
| C.          | Časové rozlíšenie súčet (r. 142 až r. 145)  | 141               | 3 7 3 5 1 1                | 5 0 4 7 3 1                                       |
| C.1.        | Výdavky budúcich období dlhodobé (383A)   | 142               |                            |   |
|             | 2. Výdavky budúcich období krátkodobé (383A)  | 143               |                            |   |
|             | 3. Výnosy budúcich období dlhodobé (384A)   | 144               |                            |   |
|             | 4. Výnosy budúcich období krátkodobé (384A)   | 145               | 3 7 3 5 1 1                | 5 0 4 7 3 1                                       |



| Dno-<br>čenia<br>a | Text<br>b  | Číslo<br>riadku<br>c | Skutočnosť                 |  |
|--------------------|--|----------------------|----------------------------|--|
|                    |  |                      | bežné účtovné obdobie<br>1 | bezprostredne predchádzajúce účtovné<br>obdobie<br>2 |
|                    |  |                      | *                          | Čistý obrat (časť účt. tr. 6 podľa zákona)           |
| **                 | Výnosy z hospodárskej činnosti spolu súčet (r. 03 až r. 09)  | 02                   | 1 7 0 3 6 6 2 2            | 1 3 8 3 6 0 0 2                                      |
| I.                 | Tržby z predaja tovaru (604, 607)  | 03                   | 1 3 8 5 3 7 7 4            | 1 0 8 5 6 0 7 5                                      |
| II.                | Tržby z predaja vlastných výrobkov (601)   | 04                   | 2 1 1 0 0 7 8              | 2 1 5 6 7 2 5  |
| III.               | Tržby z predaja služieb (602, 606)   | 05                   | 3 6 8 1 9 6                | 4 2 9 5 6 4  |
| IV.                | Zmeny stavu vnútroorganizačných zásob (+/-) (účtová skupina 61)  | 06                   | 2 4                        | 3 4 2 4  |
| V.                 | Aktivácia (účtová skupina 62)  | 07                   |                            |  |
| VI.                | Tržby z predaja dlhodobého nehmotného majetku, dlhodobého hmotného majetku a materiálu (641, 642)                  | 08                   | 5 5 5 5 2 9                | 2 1 5 3 8 9  |
| VII.               | Ostatné výnosy z hospodárskej činnosti (644, 645, 646, 648, 655, 657)  | 09                   | 1 4 9 0 2 1                | 1 7 4 8 2 5  |
| **                 | Náklady na hospodársku činnosť spolu r. 11 + r. 12 + r. 13 + r. 14 + r. 15 + r. 20 + r. 21 + r. 24 + r. 25 + r. 26 | 10                   | 1 6 4 3 7 7 5 6            | 1 3 4 9 6 4 9 9                                      |
| A.                 | Náklady vynaložené na obstaranie predaného tovaru (504, 507)   | 11                   | 1 2 0 3 7 1 8 0            | 9 2 1 0 4 2 4  |
| B.                 | Spotreba materiálu, energie a ostatných neskladovateľných dodávok (501, 502, 503)                                  | 12                   | 1 9 5 3 1 1 4              | 2 1 9 9 6 9 9  |
| C.                 | Opravné položky k zásobám (+/-) (505)  | 13                   |                            |  |
| D.                 | Služby (účtová skupina 51)   | 14                   | 7 9 3 4 7 5                | 8 8 0 1 1 6  |
| E.                 | Osobné náklady (r. 16 až r. 19)  | 15                   | 3 9 6 0 9 2                | 4 0 9 7 8 6  |
| E.1.               | Mzdové náklady (521, 522)  | 16                   | 2 8 5 9 6 5                | 2 9 2 7 2 1  |
| 2.                 | Odmeny členom orgánov spoločnosti a družstva (523)   | 17                   |                            |  |
| 3.                 | Náklady na sociálne poistenie (524, 525, 526)  | 18                   | 9 9 6 3 6                  | 1 0 3 5 6 1  |
| 4.                 | Sociálne náklady (527, 528)  | 19                   | 1 0 4 9 1                  | 1 3 5 0 4  |
| F.                 | Dane a poplatky (účtová skupina 53)  | 20                   | 6 7 6 7                    | 7 7 0 9  |
| G.                 | Odpisy a opravné položky k dlhodobému nehmotnému majetku a dlhodobému hmotnému majetku (r. 22 + r. 23)             | 21                   | 6 6 0 2 9 6                | 5 4 7 7 1 4  |
| G.1.               | Odpisy dlhodobého nehmotného majetku a dlhodobého hmotného majetku (551)   | 22                   | 6 6 0 2 9 6                | 5 4 7 7 1 4  |
| 2.                 | Opravné položky k dlhodobému nehmotnému majetku a dlhodobému hmotnému majetku (+/-) (553)                          | 23                   |                            |  |
| H.                 | Zostatková cena predaného dlhodobého majetku a predaného materiálu (541, 542)                                      | 24                   | 5 5 3 8 8 1                | 2 1 5 3 9 0  |
| I.                 | Opravné položky k pohľadávkam (+/-) (547)  | 25                   | 5 6 6 4                    | 2 2 8 1  |
| J.                 | Ostatné náklady na hospodársku činnosť (543, 544, 545, 546, 548, 549, 555, 557)                                    | 26                   | 3 1 2 8 7                  | 2 3 3 8 0  |
| ***                | Výsledok hospodárenia z hospodárskej činnosti (+/-) (r. 02 - r. 10)  | 27                   | 5 9 8 8 6 6                | 3 3 9 5 0 3  |



| Označenie | Text  | Číslo riadku | Skutočnosť            |  |
|-----------|---|--------------|-----------------------|--|
|           |   |              | bežné účtovné obdobie | bezprostredne predchádzajúce účtovné obdobie |
| a         | b   | c            | 1                     | 2  |
| *         | Pridaná hodnota (r. 03 + r. 04 + r. 05 + r. 06 + r. 07) - (r. 11 + r. 12 + r. 13 + r. 14)                         | 28           | 1 5 4 8 3 0 3         | 1 1 5 5 5 4 9                                |
| **        | Výnosy z finančnej činnosti spolu r. 30 + r. 31 + r. 35 + r. 39 + r. 42 + r. 43 + r. 44                           | 29           | 1 1 6 0               | 9 3  |
| VIII.     | Tržby z predaja cenných papierov a podielov (661)   | 30           |                       |  |
| IX.       | Výnosy z dlhodobého finančného majetku súčet (r. 32 až r. 34)   | 31           |                       |  |
| IX.1.     | Výnosy z cenných papierov a podielov od prepojených účtovných jednotiek (665A)                                    | 32           |                       |  |
| 2.        | Výnosy z cenných papierov a podielov v podielovej účasti okrem výnosov prepojených účtovných jednotiek (665A)     | 33           |                       |  |
| 3.        | Ostatné výnosy z cenných papierov a podielov (665A)   | 34           |                       |  |
| X.        | Výnosy z krátkodobého finančného majetku súčet (r. 36 až r. 38)   | 35           |                       |  |
| X.1.      | Výnosy z krátkodobého finančného majetku od prepojených účtovných jednotiek (666A)                                | 36           |                       |  |
| 2.        | Výnosy z krátkodobého finančného majetku v podielovej účasti okrem výnosov prepojených účtovných jednotiek (666A) | 37           |                       |  |
| 3.        | Ostatné výnosy z krátkodobého finančného majetku (666A)   | 38           |                       |  |
| XI.       | Výnosové úroky (r. 40 + r. 41)  | 39           | 6 1 1                 | 1  |
| XI.1.     | Výnosové úroky od prepojených účtovných jednotiek (662A)  | 40           |                       |  |
| 2.        | Ostatné výnosové úroky (662A)   | 41           | 6 1 1                 | 1  |
| XII.      | Kurzové zisky (663)   | 42           | 2 2 2                 | 6 6  |
| XIII.     | Výnosy z precenenia cenných papierov a výnosy z derivátových operácií (664, 667)                                  | 43           |                       |  |
| XIV.      | Ostatné výnosy z finančnej činnosti (668)   | 44           | 3 2 7                 | 2 6  |
| **        | Náklady na finančnú činnosť spolu r. 46 + r. 47 + r. 48 + r. 49 + r. 52 + r. 53 + r. 54                           | 45           | 5 4 9 0 8             | 5 8 1 8 4                                    |
| K.        | Predané cenné papiere a podiely (561)   | 46           |                       |  |
| L.        | Náklady na krátkodobý finančný majetok (566)  | 47           |                       |  |
| M.        | Opravné položky k finančnému majetku (+/-) (565)  | 48           |                       |  |
| N.        | Nákladové úroky (r. 50 + r. 51)   | 49           | 4 1 5 7 7             | 4 1 9 6 7                                    |
| N.1.      | Nákladové úroky pre prepojené účtovné jednotky (562A)   | 50           |                       |  |
| 2.        | Ostatné nákladové úroky (562A)  | 51           | 4 1 5 7 7             | 4 1 9 6 7                                    |
| O.        | Kurzové straty (563)  | 52           | 2 1 7 1               | 2 4 1 3                                      |
| P.        | Náklady na precenenie cenných papierov a náklady na derivátové operácie (564, 567)                                | 53           |                       |  |
| Q.        | Ostatné náklady na finančnú činnosť (568, 569)  | 54           | 1 1 1 6 0             | 1 3 8 0 4                                    |



| Ozna-<br>čenie<br>a | Text<br>b   | Číslo<br>riadku<br>c | Skutočnosť            |   |
|---------------------|---|----------------------|-----------------------|---|
|                     |   |                      | bežné účtovné obdobie | bezprostredne predchádzajúce účtovné<br>obdobie |
|                     |   |                      | 1                     | 2   |
| ***                 | Výsledok hospodárenia z finančnej činnosti (+/-) (r. 29 - r. 45)                  | 55                   | - 5 3 7 4 8           | - 5 8 0 9 1                                     |
| ****                | Výsledok hospodárenia za účtovné obdobie pred zdanením (+/-) (r. 27 + r. 55)      | 56                   | 5 4 5 1 1 8           | 2 8 1 4 1 2                                     |
| R.                  | Daň z príjmov (r. 58 + r. 59)   | 57                   | 1 1 4 7 0 4           | 5 6 9 3 2                                       |
| R.1.                | Daň z príjmov splatná (591, 595)  | 58                   | 1 1 4 7 0 4           | 5 6 9 3 2                                       |
| 2.                  | Daň z príjmov odložená (+/-) (592)  | 59                   |                       |   |
| S.                  | Prevod podielov na výsledku hospodárenia spoločníkom (+/- 596)                    | 60                   |                       |   |
| ****                | Výsledok hospodárenia za účtovné obdobie po zdanení (+/-) (r. 56 - r. 57 - r. 60) | 61                   | 4 3 0 4 1 4           | 2 2 4 4 8 0                                     |

# POZNÁMKY

(podklady)

zostavené k 31.12.2020

Daňové identifikačné číslo

2022896128

IČO

44966873

SK NACE

Účtovná závierka

riadna  
 mimoriadna  
 priebežná

Účtovná závierka

zostavená  
 schválená

Za obdobie

Bezprostredne predchádzajúce obdobie

| Mesiac | Rok  |
|--------|------|
| 01     | 2020 |
| 12     | 2020 |
| 01     | 2019 |
| 12     | 2019 |

Obchodné meno (názov) účtovnej jednotky

DREVONAEXPORT s.r.o.

Sídlo účtovnej jednotky

Ulica

M.M.Hodžu

Číslo  
1399/10

PSČ

96001

Obec

Zvolen

Telefónne číslo

+421 45 5249170

Faxové číslo

+421 45 5323770

E-mailová adresa

office@drevonaexport.sk

Zostavené dňa

11.6.2021

Podpisový záznam osoby zodpovednej za vedenie účtovníctva:

Podpisový záznam osoby zodpovednej za zostavenie účtovnej závierky:

Podpisový záznam štatutárneho orgánu účtovnej jednotky alebo člena štatutárneho orgánu účtovnej jednotky alebo podpisový záznam fyzickej osoby, ktorá je účtovnou jednotkou:

Schválené dňa

14.9.2021



## Či. III (1) a) Dlhodobý nehmotný majetok - bežné účtovné obdobie

|  | Aktivované náklady na vývoj | Softvér | Oceniteľné práva | Goodwill | Ostatný DNM | Obstarávaný DNM | Poskytnuté preddávky na DNM | Spolu |
|--|-----------------------------|---------|------------------|----------|-------------|-----------------|-----------------------------|-------|
| 1. Prvotné ocenenie - Stav na začiatku účtovného obdobia | 0                           | 30076   | 0                | 0        | 0           | 0               | 0                           | 30076 |
| Prírastky  | 0                           | 0       | 0                | 0        | 0           | 0               | 0                           | 0     |
| Úbytky   | 0                           | 0       | 0                | 0        | 0           | 0               | 0                           | 0     |
| Presuny  | 0                           | 0       | 0                | 0        | 0           | 0               | 0                           | 0     |
| Stav na konci účtovného obdobia                          | 0                           | 30076   | 0                | 0        | 0           | 0               | 0                           | 30076 |
| 2. Oprávky - Stav na začiatku účtovného obdobia          | 0                           | 9473    | 0                | 0        | 0           | 0               | 0                           | 9473  |
| Prírastky  | 0                           | 5561    | 0                | 0        | 0           | 0               | 0                           | 5561  |
| Úbytky   | 0                           | 0       | 0                | 0        | 0           | 0               | 0                           | 0     |
| Presuny  | 0                           | 0       | 0                | 0        | 0           | 0               | 0                           | 0     |
| Stav na konci účtovného obdobia                          | 0                           | 15034   | 0                | 0        | 0           | 0               | 0                           | 15034 |

2021.06.11  
Signer: Ivan Smolka  
CN=Ivan Smolka  
C=SK  
O=DREVONAEXPORT s.r.o.  
E=i.smolka@drevonaexport.sk  
Public key:  
RSA/2048 bits

|   |   |       |   |   |   |   |   |   |       |
|---|---|-------|---|---|---|---|---|---|-------|
| 3. Opravné položky - Stav na začiatku účtovného obdobia       | 0 | 0     | 0 | 0 | 0 | 0 | 0 | 0 | 0     |
| Prírastky   | 0 | 0     | 0 | 0 | 0 | 0 | 0 | 0 | 0     |
| Úbytky  | 0 | 0     | 0 | 0 | 0 | 0 | 0 | 0 | 0     |
| Presuny   | 0 | 0     | 0 | 0 | 0 | 0 | 0 | 0 | 0     |
| Stav na konci účtovného obdobia                               | 0 | 0     | 0 | 0 | 0 | 0 | 0 | 0 | 0     |
| 4. Čistá (netto) hodnota - Stav na začiatku účtovného obdobia | 0 | 20603 | 0 | 0 | 0 | 0 | 0 | 0 | 20603 |
| Stav na konci účtovného obdobia                               | 0 | 15042 | 0 | 0 | 0 | 0 | 0 | 0 | 15042 |
| 5. Úroky aktivované ako súčasť ocenenia                       | 0 | 0     | 0 | 0 | 0 | 0 | 0 | 0 | 0     |

**Čl. III (1) a) Dlhodobý nehmotný majetok - bezprostredne predchádzajúce účtovné obdobia**

|   | Aktivované náklady na vývoj | Softvér | Oceniteľné práva | Goodwill | Ostatný DNM | Obstarávaný DNM | Poskytnuté preddavky na DNM | Spolu |
|---|-----------------------------|---------|------------------|----------|-------------|-----------------|-----------------------------|-------|
| 1. Prvotné ocenenie - Stav na začiatku účtovného obdobia      | 0                           | 13076   | 0                | 0        | 0           | 0               | 0                           | 13076 |
| Prírastky   | 0                           | 17000   | 0                | 0        | 0           | 17000           | 0                           | 34000 |
| Úbytky  | 0                           | 0       | 0                | 0        | 0           | 17000           | 0                           | 17000 |
| Presuny   | 0                           | 0       | 0                | 0        | 0           | 0               | 0                           | 0     |
| Stav na konci účtovného obdobia                               | 0                           | 30076   | 0                | 0        | 0           | 0               | 0                           | 30076 |
| 2. Oprávky - Stav na začiatku účtovného obdobia               | 0                           | 6184    | 0                | 0        | 0           | 0               | 0                           | 6184  |
| Prírastky   | 0                           | 3289    | 0                | 0        | 0           | 0               | 0                           | 3289  |
| Úbytky  | 0                           | 0       | 0                | 0        | 0           | 0               | 0                           | 0     |
| Presuny   | 0                           | 0       | 0                | 0        | 0           | 0               | 0                           | 0     |
| Stav na konci účtovného obdobia                               | 0                           | 9473    | 0                | 0        | 0           | 0               | 0                           | 9473  |
| 3. Opravné položky - Stav na začiatku účtovného obdobia       | 0                           | 0       | 0                | 0        | 0           | 0               | 0                           | 0     |
| Prírastky   | 0                           | 0       | 0                | 0        | 0           | 0               | 0                           | 0     |
| Úbytky  | 0                           | 0       | 0                | 0        | 0           | 0               | 0                           | 0     |
| Presuny   | 0                           | 0       | 0                | 0        | 0           | 0               | 0                           | 0     |
| Stav na konci účtovného obdobia                               | 0                           | 0       | 0                | 0        | 0           | 0               | 0                           | 0     |
| 4. Čistá (netto) hodnota - Stav na začiatku účtovného obdobia | 0                           | 6892    | 0                | 0        | 0           | 0               | 0                           | 6892  |

|   |   |       |   |   |   |   |   |   |       |
|---|---|-------|---|---|---|---|---|---|-------|
| Stav na konci účtovného obdobia         | 0 | 20603 | 0 | 0 | 0 | 0 | 0 | 0 | 20603 |
| 5. Úroky aktivované ako súčasť ocenenia | 0 | 0     | 0 | 0 | 0 | 0 | 0 | 0 | 0     |

### Čl. III (1) a) Dlhodobý hmotný majetok - bežné účtovné obdobie

|   | Pozemky | Stavby  | Samostatné hnutelné vec a súbory hnutelných vecí | Pestovateľské celky trvalých porastov | Základné stádo a ťažné zvieratá | Ostatný DHM | Obstarávaný DHM | Poskytnuté preddavky na DHM | Spolu   |
|---|---------|---------|--|---------------------------------------|---------------------------------|-------------|-----------------|-----------------------------|---------|
| 1. Prvotné ocenenie - Stav na začiatku účtovného obdobia      | 0       | 1342224 | 3201263  | 0                                     | 0                               | 0           | 340079          | 118006                      | 5001572 |
| Prírastky   | 0       | 426528  | 622276   | 0                                     | 0                               | 0           | 664098          | -3326                       | 1709576 |
| Úbytky  | 0       | 0       | 18450  | 0                                     | 0                               | 0           | 1004177         | 114680                      | 1137307 |
| Presuny   | 0       | 0       | 0  | 0                                     | 0                               | 0           | 0               | 0                           | 0       |
| Stav na konci účtovného obdobia                               | 0       | 1768752 | 3805089  | 0                                     | 0                               | 0           | 0               | 0                           | 5573841 |
| 2. Oprávky - Stav na začiatku účtovného obdobia               | 0       | 125924  | 1395294  | 0                                     | 0                               | 0           | 0               | 0                           | 1521218 |
| Prírastky   | 0       | 69222   | 590865   | 0                                     | 0                               | 0           | 0               | 0                           | 660087  |
| Úbytky  | 0       | 0       | 18450  | 0                                     | 0                               | 0           | 0               | 0                           | 18450   |
| Presuny   | 0       | 0       | 0  | 0                                     | 0                               | 0           | 0               | 0                           | 0       |
| Stav na konci účtovného obdobia                               | 0       | 195146  | 1967709  | 0                                     | 0                               | 0           | 0               | 0                           | 2162855 |
| 3. Opravné položky - Stav na začiatku účtovného obdobia       | 0       | 0       | 0  | 0                                     | 0                               | 0           | 0               | 0                           | 0       |
| Prírastky   | 0       | 0       | 0  | 0                                     | 0                               | 0           | 0               | 0                           | 0       |
| Úbytky  | 0       | 0       | 0  | 0                                     | 0                               | 0           | 0               | 0                           | 0       |
| Presuny   | 0       | 0       | 0  | 0                                     | 0                               | 0           | 0               | 0                           | 0       |
| Stav na konci účtovného obdobia                               | 0       | 0       | 0  | 0                                     | 0                               | 0           | 0               | 0                           | 0       |
| 4. Čistá (netto) hodnota - Stav na začiatku účtovného obdobia | 0       | 1216300 | 1805969  | 0                                     | 0                               | 0           | 340079          | 118006                      | 3480354 |
| Stav na konci účtovného obdobia                               | 0       | 1573606 | 1837380  | 0                                     | 0                               | 0           | 0               | 0                           | 3410986 |
| 5. Úroky aktivované ako súčasť ocenenia                       | 0       | 0       | 0  | 0                                     | 0                               | 0           | 0               | 0                           | 0       |

### Čl. III (1) a) Dlhodobý hmotný majetok - bezprostredne predchádzajúce účtovné obdobie

|  | Pozemky | Stavby | Samostatné hnutelné vec a súbory hnutelných vecí | Pestovateľské celky trvalých porastov | Základné stádo a ťažné zvieratá | Ostatný DHM | Obstarávaný DHM | Poskytnuté preddavky na DHM | Spolu |
|--|---------|--------|--|---------------------------------------|---------------------------------|-------------|-----------------|-----------------------------|-------|
|--|---------|--------|--|---------------------------------------|---------------------------------|-------------|-----------------|-----------------------------|-------|





|   |   |   |   |   |   |   |   |   |   |   |   |   |   |   |
|---|---|---|---|---|---|---|---|---|---|---|---|---|---|---|
| 3. Čistá (netto) hodnota - Stav na začiatku účtovného obdobia | 0 | 0 | 0 | 0 | 0 | 0 | 0 | 0 | 0 | 0 | 0 | 0 | 0 | 0 |
| Stav na konci účtovného obdobia:                              | 0 | 0 | 0 | 0 | 0 | 0 | 0 | 0 | 0 | 0 | 0 | 0 | 0 | 0 |
| 4. Úroky aktivované ako súčasť ocenenia                       | 0 | 0 | 0 | 0 | 0 | 0 | 0 | 0 | 0 | 0 | 0 | 0 | 0 | 0 |

**Čl. III (1) m) Opravné položky k zásobám - bežné účtovné obdobie**

|   | Stav OP na začiatku účtovného obdobia | Tvorba OP | Zúčtovanie OP | Stav OP na konci účtovného obdobia |
|---|---------------------------------------|-----------|---------------|------------------------------------|
| Materiál  | 0                                     | 0         | 0             | 0                                  |
| Nedokončená výroba a polotovary vlastnej výroby | 0                                     | 0         | 0             | 0                                  |
| Výrobky   | 0                                     | 0         | 0             | 0                                  |
| Zvieratá  | 0                                     | 0         | 0             | 0                                  |
| Tovar   | 0                                     | 0         | 0             | 0                                  |
| Nehnuteľnosť na predaj                          | 0                                     | 0         | 0             | 0                                  |
| Poskytnuté preddávky na zásoby                  | 0                                     | 0         | 0             | 0                                  |
| Spolu   | 0                                     | 0         | 0             | 0                                  |

**Čl. III (1) m) Opravné položky k zásobám - bezprostredne predchádzajúce účtovné obdobie**

|   | Stav OP na začiatku účtovného obdobia | Tvorba OP | Zúčtovanie OP | Stav OP na konci účtovného obdobia |
|---|---------------------------------------|-----------|---------------|------------------------------------|
| Materiál  | 0                                     | 0         | 0             | 0                                  |
| Nedokončená výroba a polotovary vlastnej výroby | 0                                     | 0         | 0             | 0                                  |
| Výrobky   | 0                                     | 0         | 0             | 0                                  |
| Zvieratá  | 0                                     | 0         | 0             | 0                                  |
| Tovar   | 0                                     | 0         | 0             | 0                                  |
| Nehnuteľnosť na predaj                          | 0                                     | 0         | 0             | 0                                  |
| Poskytnuté preddávky na zásoby                  | 0                                     | 0         | 0             | 0                                  |
| Spolu   | 0                                     | 0         | 0             | 0                                  |

**Čl. III (1) p) Opravné položky k pohľadávkam - bežné účtovné obdobie**

|   | Stav OP na začiatku účtovného obdobia | Tvorba OP | Zúčtovanie OP | Stav OP na konci účtovného obdobia |
|---|---------------------------------------|-----------|---------------|------------------------------------|
| Pohľadávky z obchodného styku voči prepojeným účtovným jednotkám                            | 0                                     | 0         | 0             | 0                                  |
| Pohľadávky z obchodného styku v rámci podielovej účasti okrem pohľadávok voči prepojeným ÚJ | 0                                     | 0         | 0             | 0                                  |
| Ostatné pohľadávky z obchodného styku   | 4944                                  | 5664      | 0             | 10608                              |
| Ostatné pohľadávky voči prepojeným účtovným jednotkám                                       | 0                                     | 0         | 0             | 0                                  |
| Ostatné pohľadávky v rámci podielovej účasti okrem pohľadávok voči prepojeným ÚJ            | 0                                     | 0         | 0             | 0                                  |

|   |      |      |   |       |
|---|------|------|---|-------|
| Pohľadávky voči spoločníkom, členom a združeniu | 0    | 0    | 0 | 0     |
| Iné pohľadávky                                  | 0    | 0    | 0 | 0     |
| Pohľadávky spolu                                | 4944 | 5664 | 0 | 10608 |

### Či. III (1) p) Opravné položky k pohľadávkam - bezprostredne predchádzajúce účtovné obdobie

|   | Stav OP na začiatku účtovného obdobia | Tvorba OP | Zúčtovanie OP | Stav OP na konci účtovného obdobia |
|---|---------------------------------------|-----------|---------------|------------------------------------|
| Pohľadávky z obchodného styku voči prepojeným účtovným jednotkám                            | 0                                     | 0         | 0             | 0                                  |
| Pohľadávky z obchodného styku v rámci podielovej účasti okrem pohľadávok voči prepojeným ÚJ | 0                                     | 0         | 0             | 0                                  |
| Ostatné pohľadávky z obchodného styku   | 7225                                  | 2281      | 4562          | 4944                               |
| Ostatné pohľadávky voči prepojeným účtovným jednotkám                                       | 0                                     | 0         | 0             | 0                                  |
| Ostatné pohľadávky v rámci podielovej účasti okrem pohľadávok voči prepojeným ÚJ            | 0                                     | 0         | 0             | 0                                  |
| Pohľadávky voči spoločníkom, členom a združeniu   | 0                                     | 0         | 0             | 0                                  |
| Iné pohľadávky  | 0                                     | 0         | 0             | 0                                  |
| Pohľadávky spolu  | 7225                                  | 2281      | 4562          | 4944                               |

### Či. III (1) q) Pohľadávky - bežné účtovné obdobie

|   | V lehote splatnosti | Po lehote splatnosti | Spolu   |
|---|---------------------|----------------------|---------|
| Dlhodobé pohľadávky - Pohľadávky z obchodného styku   | 0                   | 0                    | 0       |
| Pohľadávky z obchodného styku v rámci podielovej účasti okrem pohľadávok voči prepojeným jednotkám          | 0                   | 0                    | 0       |
| Ostatné pohľadávky z obchodného styku   | 0                   | 0                    | 0       |
| Čistá hodnota zákazky   | 0                   | 0                    | 0       |
| Ostatné pohľadávky voči prepojeným účtovným jednotkám   | 0                   | 0                    | 0       |
| Ostatné pohľadávky v rámci podielovej účasti okrem pohľadávok voči prepojeným účtovným jednotkám            | 0                   | 0                    | 0       |
| Pohľadávky voči spoločníkom, členom a združeniu   | 0                   | 0                    | 0       |
| Pohľadávky z derivátových operácií  | 0                   | 0                    | 0       |
| Iné pohľadávky  | 0                   | 0                    | 0       |
| Odložená daňová pohľadávka  | 0                   | 0                    | 0       |
| Dlhodobé pohľadávky spolu   | 0                   | 0                    | 0       |
| Krátkodobé pohľadávky - Pohľadávky z obchodného styku voči prepojeným účtovným jednotkám                    | 0                   | 0                    | 0       |
| Pohľadávky z obchodného styku v rámci podielovej účasti okrem pohľadávok voči prepojeným účtovným jednotkám | 0                   | 0                    | 0       |
| Ostatné pohľadávky z obchodného styku   | 2107932             | 0                    | 2107932 |
| Čistá hodnota zákazky   | 0                   | 0                    | 0       |
| Ostatné pohľadávky voči prepojeným účtovným jednotkám   | 0                   | 0                    | 0       |
| Ostatné pohľadávky v rámci podielovej účasti okrem pohľadávok voči prepojeným účtovným jednotkám            | 0                   | 0                    | 0       |
| Pohľadávky voči spoločníkom, členom a združeniu   | 0                   | 0                    | 0       |

|                                    |         |   |         |
|------------------------------------|---------|---|---------|
| Sociálne poislenie                 | 0       | 0 | 0       |
| Daňové pohľadávky a dotácie        | 0       | 0 | 0       |
| Pohľadávky z derivátových operácií | 0       | 0 | 0       |
| Iné pohľadávky                     | 1004    | 0 | 1004    |
| Krátkodobé pohľadávky spolu        | 2108936 | 0 | 2108936 |

### Či. III (1) q) Pohľadávky - bezprostredne predchádzajúce účtovné obdobie

|   | V lehote splatnosti | Po lehote splatnosti | Spolu   |
|---|---------------------|----------------------|---------|
| Dlhodobé pohľadávky - Pohľadávky z obchodného styku   | 0                   | 0                    | 0       |
| Pohľadávky z obchodného styku v rámci podielovej účasti okrem pohľadávok voči prepojeným jednotkám          | 0                   | 0                    | 0       |
| Ostatné pohľadávky z obchodného styku   | 0                   | 0                    | 0       |
| Čistá hodnota zákazky   | 0                   | 0                    | 0       |
| Ostatné pohľadávky voči prepojeným účtovným jednotkám   | 0                   | 0                    | 0       |
| Ostatné pohľadávky v rámci podielovej účasti okrem pohľadávok voči prepojeným účtovným jednotkám            | 0                   | 0                    | 0       |
| Pohľadávky voči spoločníkom, členom a združeniu   | 0                   | 0                    | 0       |
| Pohľadávky z derivátových operácií  | 0                   | 0                    | 0       |
| Iné pohľadávky  | 0                   | 0                    | 0       |
| Odložená daňová pohľadávka  | 0                   | 0                    | 0       |
| Dlhodobé pohľadávky spolu   | 0                   | 0                    | 0       |
| Krátkodobé pohľadávky - Pohľadávky z obchodného styku voči prepojeným účtovným jednotkám                    | 0                   | 0                    | 0       |
| Pohľadávky z obchodného styku v rámci podielovej účasti okrem pohľadávok voči prepojeným účtovným jednotkám | 0                   | 0                    | 0       |
| Ostatné pohľadávky z obchodného styku   | 1762276             | 0                    | 1762276 |
| Čistá hodnota zákazky   | 0                   | 0                    | 0       |
| Ostatné pohľadávky voči prepojeným účtovným jednotkám   | 0                   | 0                    | 0       |
| Ostatné pohľadávky v rámci podielovej účasti okrem pohľadávok voči prepojeným účtovným jednotkám            | 0                   | 0                    | 0       |
| Pohľadávky voči spoločníkom, členom a združeniu   | 0                   | 0                    | 0       |
| Sociálne poislenie  | 0                   | 0                    | 0       |
| Daňové pohľadávky a dotácie   | 57606               | 0                    | 57606   |
| Pohľadávky z derivátových operácií  | 0                   | 0                    | 0       |
| Iné pohľadávky  | 600                 | 0                    | 600     |
| Krátkodobé pohľadávky spolu   | 1820482             | 0                    | 1820482 |

### Či. III (1) t) Krátkodobý finančný majetok - bežné účtovné obdobie

|                              | Stav na začiatku účtovného obdobia | Prírastky | Úbytky | Presuny | Stav na konci účtovného obdobia |
|------------------------------|------------------------------------|-----------|--------|---------|---------------------------------|
| Majetkové CP na obchodovanie | 0                                  | 0         | 0      | 0       | 0                               |
| Dlhové CP na obchodovanie    | 0                                  | 0         | 0      | 0       | 0                               |
| Emisné kvóty                 | 0                                  | 0         | 0      | 0       | 0                               |

|   |   |   |   |   |   |
|---|---|---|---|---|---|
| Dlhové CP so splatnosťou do jedného roka držané do splatnosti | 0 | 0 | 0 | 0 | 0 |
| Ostatné realizovateľné CP                                     | 0 | 0 | 0 | 0 | 0 |
| Vlastné akcie a vlastné obchodné podiely                      | 0 | 0 | 0 | 0 | 0 |
| Obstarávanie krátkodobého finančného majetku                  | 0 | 0 | 0 | 0 | 0 |
| Krátkodobý finančný majetok spolu                             | 0 | 0 | 0 | 0 | 0 |

### Čl. III (1) t) Krátkodobý finančný majetok - bezprostredne predchádzajúce účtovné obdobie

|   | Stav na začiatku účtovného obdobia | Prirastky | Úbytky | Presuny | Stav na konci účtovného obdobia |
|---|------------------------------------|-----------|--------|---------|---------------------------------|
| Majetkové CP na obchodovanie                                  | 0                                  | 0         | 0      | 0       | 0                               |
| Dlhové CP na ochodovanie                                      | 0                                  | 0         | 0      | 0       | 0                               |
| Emisné kvóty  | 0                                  | 0         | 0      | 0       | 0                               |
| Dlhové CP so splatnosťou do jedného roka držané do splatnosti | 0                                  | 0         | 0      | 0       | 0                               |
| Ostatné realizovateľné CP                                     | 0                                  | 0         | 0      | 0       | 0                               |
| Vlastné akcie a vlastné obchodné podiely                      | 0                                  | 0         | 0      | 0       | 0                               |
| Obstarávanie krátkodobého finančného majetku                  | 0                                  | 0         | 0      | 0       | 0                               |
| Krátkodobý finančný majetok spolu                             | 0                                  | 0         | 0      | 0       | 0                               |

### Čl. III (1) v) Opravné položky ku krátkodobému finančnému majetku - bežné účtovné obdobie

|  | Stav OP na začiatku účtovného obdobia | Tvorba OP | Zúčtovanie OP | Stav OP na konci účtovného obdobia |
|--|---------------------------------------|-----------|---------------|------------------------------------|
| Krátkodobý finančný majetok v prepojených účtovných jednotkách                                     | 0                                     | 0         | 0             | 0                                  |
| Krátkodobý finančný majetok bez krátkodobého finančného majetku v prepojených účtovných jednotkách | 0                                     | 0         | 0             | 0                                  |
| Obstarávanie krátkodobého finančného majetku   | 0                                     | 0         | 0             | 0                                  |
| Krátkodobý finančný majetok spolu  | 0                                     | 0         | 0             | 0                                  |

### Čl. III (1) v) Opravné položky ku krátkodobému finančnému majetku - bezprostredne predchádzajúce účtovné obdobie

|  | Stav OP na začiatku účtovného obdobia | Tvorba OP | Zúčtovanie OP | Stav OP na konci účtovného obdobia |
|--|---------------------------------------|-----------|---------------|------------------------------------|
| Krátkodobý finančný majetok v prepojených účtovných jednotkách                                     | 0                                     | 0         | 0             | 0                                  |
| Krátkodobý finančný majetok bez krátkodobého finančného majetku v prepojených účtovných jednotkách | 0                                     | 0         | 0             | 0                                  |
| Obstarávanie krátkodobého finančného majetku   | 0                                     | 0         | 0             | 0                                  |
| Krátkodobý finančný majetok spolu  | 0                                     | 0         | 0             | 0                                  |

### Čl. III (1) y) Časové rozlíšenie nákladov a príjmov

|                                  | Bežné účtovné obdobie | Bezprostredne predchádzajúce účtovné obdobie |
|----------------------------------|-----------------------|--|
| Náklady budúcich období dlhodobé | 0                     | 0  |

|                                    |       |       |
|------------------------------------|-------|-------|
| Náklady budúcich období krátkodobé | 15533 | 14581 |
| Prijmy budúcich období dlhodobé    | 0     | 0     |
| Prijmy budúcich období krátkodobé  | 63891 | 0     |

### Čl. III (2) b) Rezervy - bežné účtovné obdobie

|                    | Stav na začiatku účtovného obdobia | Tvorba | Použitie | Zrušenie | Stav na konci účtovného obdobia |
|--------------------|------------------------------------|--------|----------|----------|---------------------------------|
| Dlhodobé rezervy   | 0                                  | 0      | 0        | 0        | 0                               |
| Krátkodobé rezervy | 15793                              | 15373  | 15793    | 0        | 15373                           |

### Čl. III (2) b) Rezervy - bezprostredne predchádzajúce účtovné obdobie

|                    | Stav na začiatku účtovného obdobia | Tvorba | Použitie | Zrušenie | Stav na konci účtovného obdobia |
|--------------------|------------------------------------|--------|----------|----------|---------------------------------|
| Dlhodobé rezervy   | 0                                  | 0      | 0        | 0        | 0                               |
| Krátkodobé rezervy | 11819                              | 15793  | 11819    | 0        | 15793                           |

### Čl. III (2) d) Závazky

|  | Bežné účtovné obdobie - Spolu | Bežné účtovné obdobie - Z toho so zostatkovou dobou splatnosti do 5 rokov | Bezprostredne predchádzajúce účtovné obdobie - Spolu | Bezprostredne predchádzajúce účtovné obdobie - Z toho so zostatkovou dobou splatnosti do 5 rokov |
|--|-------------------------------|---|--|--|
| Dlhodobé záväzky súčet   | 267934                        | 267934  | 322734   | 322734   |
| Dlhodobé záväzky z obchodného styku súčet  | 0                             | 0   | 0  | 0  |
| Záväzky z obchodného styku voči prepojeným účtovným jednotkám  | 0                             | 0   | 0  | 0  |
| Záväzky z obchodného styku v rámci podielovej účasti okrem záväzkov voči prepojeným účtovným jednotkám | 0                             | 0   | 0  | 0  |
| Ostatné záväzky z obchodného styku   | 0                             | 0   | 0  | 0  |
| Čistá hodnota zákazky  | 0                             | 0   | 0  | 0  |
| Ostatné záväzky voči prepojeným účtovným jednotkám   | 0                             | 0   | 0  | 0  |
| Ostatné záväzky v rámci podielovej účasti okrem záväzkov voči prepojeným účtovným jednotkám            | 0                             | 0   | 0  | 0  |
| Ostatné dlhodobé záväzky   | 247896                        | 247896  | 304338   | 304338   |
| Dlhodobé prijaté preddávky   | 0                             | 0   | 0  | 0  |
| Dlhodobé zmenky na úhradu  | 0                             | 0   | 0  | 0  |
| Vydané dlhopisy  | 0                             | 0   | 0  | 0  |
| Záväzky zo sociálneho fondu  | 20038                         | 20038   | 18396  | 18396  |
| Iné dlhodobé záväzky   | 0                             | 0   | 0  | 0  |
| Dlhodobé záväzky z derivátových operácií   | 0                             | 0   | 0  | 0  |
| Odložený daňový záväzok  | 0                             | 0   | 0  | 0  |
| Krátkodobé záväzky súčet   | 1614448                       | 1614448   | 1001818  | 1001818  |
| Záväzky z obchodného styku súčet   | 826809                        | 826809  | 675885   | 675885   |
| Záväzky z obchodného styku voči prepojeným účtovným jednotkám  | 0                             | 0   | 0  | 0  |

|  |        |        |        |        |
|--|--------|--------|--------|--------|
| Závazky z obchodného styku v rámci podielovej účasti okrem záväzkov voči prepojeným účtovným jednotkám | 0      | 0      | 0      | 0      |
| Ostatné záväzky z obchodného styku   | 826809 | 826809 | 675885 | 675885 |
| Čistá hodnota zákazky  | 0      | 0      | 0      | 0      |
| Ostatné záväzky voči prepojeným účtovným jednotkám   | 0      | 0      | 0      | 0      |
| Ostatné záväzky v rámci podielovej účasti okrem záväzkov voči prepojeným účtovným jednotkám            | 0      | 0      | 0      | 0      |
| Závazky voči spoločníkom a združeniu   | 1724   | 1724   | 1734   | 1734   |
| Závazky voči zamestnancom  | 19069  | 19069  | 16599  | 16599  |
| Závazky zo sociálneho poistenia  | 13495  | 13495  | 12067  | 12067  |
| Daňové záväzky a dotácie   | 82243  | 82243  | 3261   | 3261   |
| Závazky z derivátových operácií  | 0      | 0      | 0      | 0      |
| Iné záväzky  | 671108 | 671108 | 292272 | 292272 |

### Čl. III (2) g) Závazky zo sociálneho fondu

|  | Bežné účtovné obdobie | Bezprostredne predchádzajúce účtovné obdobie |
|--|-----------------------|--|
| Začiatkový stav sociálneho fondu           | 18396                 | 9033   |
| Tvorba sociálneho fondu na ťarchu nákladov | 3814                  | 11567  |
| Tvorba sociálneho fondu zo zisku           | 0                     | 0  |
| Ostatná tvorba sociálneho fondu            | 0                     | 0  |
| Tvorba sociálneho fondu spolu              | 3814                  | 11567  |
| Čerpanie sociálneho fondu                  | 2173                  | 2204   |
| Konečný zostatok sociálneho fondu          | 20037                 | 18396  |

### Čl. III (2) j) Časové rozlíšenie výdavkov a výnosov

|                                    | Bežné účtovné obdobie | Bezprostredne predchádzajúce účtovné obdobie |
|------------------------------------|-----------------------|--|
| Výdavky budúcich období dlhodobé   | 0                     | 0  |
| Výdavky budúcich období krátkodobé | 0                     | 0  |
| Výnosy budúcich období dlhodobé    | 0                     | 0  |
| Výnosy budúcich období krátkodobé  | -373511               | -504732                                      |

### Čl. IV (1) a) Tržby za vlastné výkony a tovar

|                                    | Bežné účtovné obdobie | Bezprostredne predchádzajúce účtovné obdobie |
|------------------------------------|-----------------------|--|
| Tržby z predaja tovaru             | 13853775              | 10856075                                     |
| Tržby z predaja vlastných výrobkov | 2110078               | 2156725                                      |
| Tržby z predaja služieb            | 368196                | 429563                                       |

### Čl. IV (1) b) Zmena stavu vnútroorganizačných zásob

|   | BÚO - Konečný zostatok | BPÚO - Konečný zostatok | BPÚO - Začiatkový stav | BÚO - Zmena stavu vnútroorganizačných zásob | BPÚO - Zmena stavu vnútroorganizačných zásob |
|---|------------------------|-------------------------|------------------------|---|--|
| Nedokončená výroba a polotovary vlastnej výroby | 0                      | 0                       | 0                      | 0   | 0  |

|  |      |      |   |       |       |
|--|------|------|---|-------|-------|
| Výrobky  | 3448 | 3425 | 0 | 23    | 3425  |
| Zvieratá   | 0    | 0    | 0 | 0     | 0     |
| Spolu  | 3448 | 3425 | 0 | 23    | 3425  |
| Manká a škody  | 0    | 0    | 0 | 0     | 0     |
| Reprezentačné  | 0    | 0    | 0 | -4536 | -7062 |
| Dary   | 0    | 0    | 0 | -2000 | -224  |
| Iné  | 0    | 0    | 0 | 0     | 0     |
| Zmena stavu<br>vnútroorganizačných zásob<br>vo výkaze ziskov a strát | 0    | 0    | 0 | -6513 | -3861 |

#### Čl. IV (1) c) Výnosy pri aktivácii nákladov

|   | Bežné účtovné obdobie | Bezprostredne predchádzajúce účtovné obdobie |
|---|-----------------------|--|
| Aktivácia materiálu a tovaru            | 0                     | 0  |
| Aktivácia vnútroorganizačných služieb   | 0                     | 0  |
| Aktivácia dlhodobého nehmotného majetku | 0                     | 0  |
| Aktivácia dlhodobého hmotného majetku   | 0                     | 0  |

#### Čl. IV (1) d) Výnosy z hospodárskej činnosti

|  | Bežné účtovné obdobie | Bezprostredne predchádzajúce účtovné obdobie |
|--|-----------------------|--|
| Zmluvné pokuty, penále a úroky z omeškania                       | 0                     | 0  |
| Ostatné pokuty, penále a úroky z omeškania                       | 0                     | 0  |
| Výnosy z odpísaných pohľadávok                                   | 0                     | 0  |
| Ostatné výnosy z hospodárskej činnosti                           | 149021                | 174826                                       |
| Zúčtovanie komplexných nákladov budúcich období                  | 0                     | 0  |
| Zúčtovanie oprávky k opravnej položke k<br>nadobudnutému majetku | 0                     | 0  |

#### Čl. IV (1) e) Osobné náklady

|                                | Bežné účtovné obdobie | Bezprostredne predchádzajúce účtovné obdobie |
|--------------------------------|-----------------------|--|
| Čelková suma osobných nákladov | 396092                | 409786                                       |

#### Čl. IV (1) f) Finančné výnosy

|                                 | Bežné účtovné obdobie | Bezprostredne predchádzajúce účtovné obdobie |
|---------------------------------|-----------------------|--|
| Čelková suma finančných výnosov | 1161                  | 93   |
| Kurzové zisky                   | 222                   | 66   |
| Ostatné finančné výnosy         | 939                   | 27   |

#### Čl. IV (1) g) Náklady za poskytnuté služby

|                          | Bežné účtovné obdobie | Bezprostredne predchádzajúce účtovné obdobie |
|--------------------------|-----------------------|--|
| Opravy a udržiavanie     | 73578                 | 83928  |
| Cestovné                 | 4223                  | 5001   |
| Náklady na reprezentáciu | 4536                  | 7062   |
| Ostatné služby           | 711138                | 784126                                       |

**Čl. IV (1) i) Finančné náklady**

|                                  | Bežné účtovné obdobie | Bezprostredne predchádzajúce účtovné obdobie |
|----------------------------------|-----------------------|--|
| Celková suma finančných nákladov | 54906                 | 58184  |
| Kurzové straty                   | 2171                  | 2413   |
| Ostatné finančné náklady         | 52735                 | 55771  |