

# METALTRIM

## VÝROČNÁ SPRÁVA SPOLOČNOSTI

za rok 2020

METALTRIM, s.r.o.

Oravská Jasenica 603, 029 64 Oravská Jasenica

Výročná správa zostavená dňa: 29.03.2021

Predkladá: Jozef Žofaj – konateľ spoločnosti

## **Obsah:**

- 1. Úvod**
- 2. História spoločnosti**
- 3. Ciele a prognóza vývoja na r. 2020**
- 4. Profil firmy METALTRIM**
- 5. Organizačná štruktúra**
- 6. Ľudské zdroje**
- 7. Informácie o účtovných metódach**
- 8. Ekonomické ukazovatele**
- 9. Návrh na rozdelenie zisku**
- 10. Udalosti osobitného významu po skončení účtovného obdobia,  
za ktoré sa vyhotovuje výročná správa**
- 11. Výdavky na činnosť v oblasti výskumu vývoja**

# Úvod

## Identifikácia spoločnosti:

Názov spoločnosti: METALTRIM, s.r.o.

Adresa: Oravská Jasenica 603, 029 64 Oravská Jasenica

IČO: 43934536

Základné imanie: 6639 EUR

## Právny štatút:

Spoločnosť s ručením obmedzeným bola založená dňa 16.01.2008 a zapísaná do obchodného registra dňa 16.01.2008 pod názvom METALTRIM, s.r.o.

## Hlavné činnosti podľa výpisu z Obchodného registra

1. Kovoobrábanie
2. Zámočníctvo
3. Nástrojárstvo
4. Výroba kovových konštrukcií a kovových výrobkov v rozsahu voľných živností
5. Výroba strojov, prístrojov a zariadení v rozsahu voľných živností
6. Oprava pracovných strojov
7. Prenájom hnutel'ných vecí v rozsahu voľných živností
8. Prenájom nehnuteľností, ak sa poskytujú iné ako základné služby spojené s prenájomom
9. Obchodná činnosť v rozsahu voľných živností (maloobchod, veľkoobchod)
10. Sprostredkovateľská činnosť v rozsahu voľných živností
11. Cestná nákladná doprava vykonávaná vozidlami do hmotnosti 3,5 t vrátane prípojného vozidla

Štatutárny orgán: konateľ

Meno a priezvisko: Jozef Žofaj

## História spoločnosti

Spoločnosť bola založená v roku 2008. Je zameraná na strojársku výrobu, ktorá patrí medzi významných zamestnávateľov v Oravskom regióne. Zákazníkmi firmy sú nadnárodné firmy a svetoví lídri vo svojich oblastiach pôsobenia. V roku 2010 bola investícia na 3D meracie zariadenia. V roku 2013 sa rozšírila spoločnosť o lakovňu a skladové priestory. V roku 2015 spoločnosť zvýšila výrobu a tým aj počet zamestnancov. V súčasnosti je firma efektívna a moderná spoločnosť ktorá sa zameriava na malosériovú až veľkosériovú výrobu komponentov, dielov a častí na základe vlastnej alebo dodanej výkresovej dokumentácie. Spoločnosť vyrába diely pre strojársky, elektronický a textilný priemysel. Taktiež vyrába komponenty, diely pre pracovné a poľnohospodárske stroje manipulačnú a dopravnú techniku.

## Ciele a prognóza vývoja na r. 2021

Zvýšiť konkurencie schopnosť firmy, zakúpením nových technológií na opracovanie dielov. Zlepšiť pracovné prostredie zamestnancom. Nájsť nových odberateľov a znížiť závislosť na odberateľoch s podielom nad 30%.

## Profil firmy METALTRIM

Spoločnosť METALTRIM, s.r.o. bola založená v roku 2008. Sídлом spoločnosti je Oravská Jasenica. V súčasnosti je modernou a efektívnou strojárskou spoločnosťou ktorá patrí medzi významných zamestnávateľov v Oravskom regióne.

### Výroba

Firma METALTRIM, s.r.o. je orientovaná na kooperačnú výrobu komponentov, súčastí a montážnych celkov, predovšetkým technológiou trieskového obrábania a ďalších doplňujúcich technológií. Spoločnosť poskytuje vo svojej oblasti nasledovné služby:

- konštrukciu, projekciu a výrobu rôznych zväracích, ustavovacích, lisovacích, vŕtacích, ohýbacích, strihacích prípravkov
- trieskové opracovanie kovov- sústruženie, frézovanie, vŕtanie, brúsenie
- zákazkovú výrobu rôznych detailov, napr. čapy, puzdrá, skrutky, konzoly, navárky, hriadele, výstuhy atď.
- opracovávanie odliatkov po presnom odlievaní

## Obrábanie kovov

Špecializujeme sa na málo a stredne sériovú výrobu a na zákazkovú výrobu podľa požiadavky zákazníka. Spoločnosť zabezpečuje tiež povrchovú úpravu / lakovanie/ dielcov, zváranie, skladovanie a dopravu. Disponujeme najnovšími CNC frézovacími centrami, CNC karuselmi, dvoma 3D meracími strediskami ako aj konvenčnými frézami a sústruhmi.

## Sústruženie a frézovanie

Disponujeme 3-osími a 4-osími horizontálnymi a vertikálnymi CNC sústruhmi, na ktorých sústružíme rôzne typy rotačných súčiastok, ako hriadele, príruby a podobne. Zákazky s nižším nárokom na náklad a kvalitu vieme sústružiť aj na klasických sústruhoch. Frézujeme ako rovinné, tak aj 3D plochy, všetkých dostupných materiálov. Používame najnovšie 5-osé centrum MAS MCU 700V-5X POWER ako aj ďalšie štyri 4-osé a jedno 3-osé frézovacie centrum s riadiacimi systémami Heidenhain a Fanuc. Pre malosériovú výrobu máme tiež k dispozícii klasické frézy s nosnosťou až do 3000kg.

## Meranie a kontrola

Kvalita je overovaná prostredníctvom 3D meracích zariadení. Vstupná kontrola, medzioperačné kontroly a výstupná kontrola je prevádzaná pravidelne nezávislým kontrolným oddelením. Manažment spoločnosti je zameraný na riadenie kvality, kde má vytvorený certifikovaný systém manažérstva kvality podľa ISO 9001: 2008 a ISO 14001: 2004 vrátane vývoja s technickým zabezpečením jednotlivých procesov a ich zdrojov. V spoločnosti METALTRIM, s.r.o. využívame najnovšie technológie ako CNC opracovanie a na merania používané 3D meradlo WENZEL LH 108, 3D meradlo WENZEL LH 87, 2D meradlo Mitutoyo LH600, Tvrdomer Rockwell, Tvrdomer Brinell HPO-3000, profil projektor Mitutoyo a iné.

## Výrobné portfólio

METALTRIM s.r.o. je pro-exportne zameraná spoločnosť na:

- strojárenskú kovovú výrobu, najmä na kovoobrábanie, kooperačnú výrobu komponentov, súčastí a montážnych celkov, predovšetkým technológiou trieskového obrábania odliatok a výkovkov a ďalších doplnujúcich technológií. Ide najmä o všeobecne sa vyskytujúce súčasti typu hriadel'ov, prírub, čapov, dosiek, skriň, prípravkov, zvarencov a pod.
- vlastnú výrobu prípravkov komponentov, dielov a častí na obrábacích strojoch alebo obrábanie dodaných polotovarov na základe vlastnej alebo dodanej výkresovej dokumentácie.
- zákazníkmi sú nadnárodné firmy a svetoví lídri vo svojich oblastiach pôsobenia.

# Služby

## Projektový manažment – Zákaznícka podpora

- Plánovanie projektov
- Cenové kalkulácie | Vyhodnocovanie



## Technická príprava

- Konštrukčná príprava
- 3D modelovanie
- Správa technickej dokumentácie



## Kvalita

- vstupná | procesná | výstupná kontrola
- IMS integrovaný systém riadenia (ISO)



## Technológia | CAM Programovanie

- obrábanie
- zváranie
- povrchová úprava
- montáž

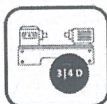

## výroba

- MRP Plánovanie – SOFTIP PROFIT
- Koordinácia zdrojov

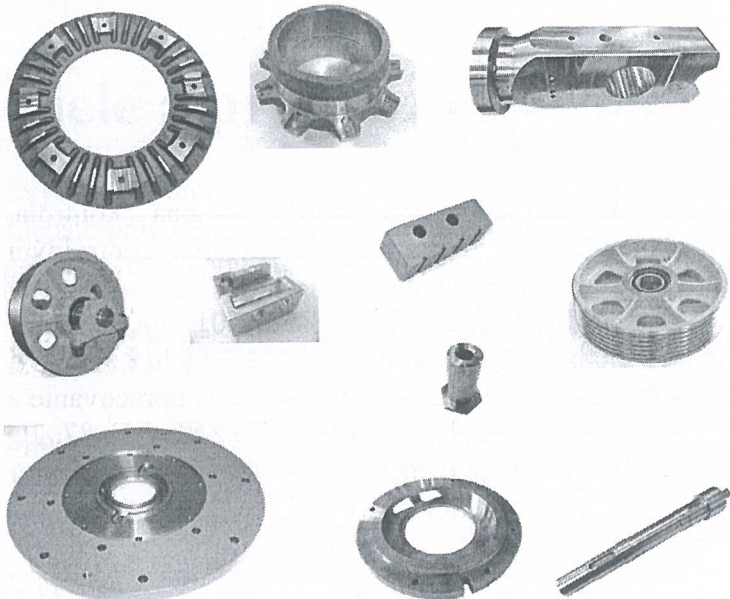

# Organizačná štruktúra



OPO-02-01SP Organigram METALTRIM s.r.o.

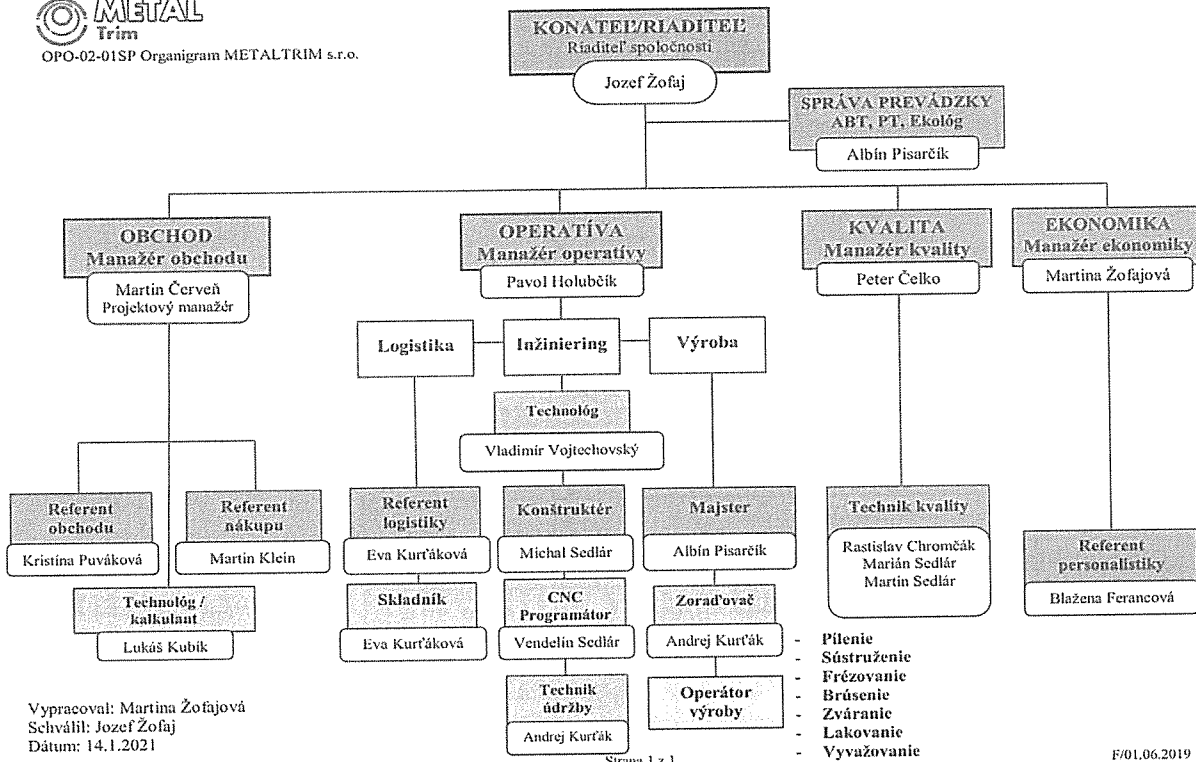

Vypracoval: Martina Žofajová  
Schválil: Jozef Žofaj  
Dátum: 14.1.2021  
METALTRIM

Strana 1 z 1

F/01.06.2019

## Ľudské zdroje

Základom každej firmy sú ľudia. Priemerný počet 29 zamestnancov za rok 2020, zaraďuje spoločnosť medzi zamestnávateľov v oravskom regióne. Spolupracuje s regionálnymi školami so zameraním na strojárstvo, čo prispieva k vyššej kvalifikácii prijatých absolventov. Z pohľadu kvalifikácie na riadiacich a výrobných pozíciách bude vyvíjať aktivity vedúce k zvyšovaniu produktivity jednotlivých zamestnancov formou zavádzania interných systémov.

# Informácie o účtovných metódach

Spoločnosť účtuje v sústave podvojného účtovníctva o stave a pohybe majetku a záväzkov, nákladov a výnosov v zmysle zákona č. 431/2003 Zb. o účtovníctve v znení zákona č. 562/2003 Z. z podľa Smernice k účtovnej osnove a postupov účtovania pre podnikateľov. Účtovná závierka za rok 2020 bola spracovaná za predpokladu nepretržitého pokračovania činností.

## Ekonomické ukazovatele

	2020	2019
<b>Spolu majetok</b>	<b>4966027</b>	<b>4609472</b>
<b>Neobežný majetok</b>	<b>3601574</b>	<b>3285541</b>
Dlhodobý nehmotný majetok	50013	47539
Dlhodobý hmotný majetok	3551561	3238002
Dlhodobý finančný majetok	0	0
<b>Obežný majetok</b>	<b>1359740</b>	<b>1318781</b>
Zásoby	321213	537174
Krátkodobé pohľadávky	419385	448473
Finančné účty	619142	333134
<b>Časové rozlíšenie</b>	<b>4713</b>	<b>5150</b>

	2020	2019
<b>Vlastné imanie</b>	<b>1899652</b>	<b>1712967</b>
Základné imanie	6639	6639
Kapitálové fondy	28338	28338
Fondy zo zisku	0	0
Zákonný rezervný fond	664	664
Výsledok hospodárenia minulých rokov	1677326	1297845
Výsledok hospodárenia za účtovné obdobie	186685	379481

	2020	2019
<b>Spolu vlastné imanie a záväzky</b>	<b>2461354</b>	<b>2515482</b>
Vlastné imanie	1899652	1712967
Záväzky	561702	780417
<b>Časové rozlíšenie</b>	<b>0</b>	<b>22098</b>

**Údaje o tržbách**

2020 2019

Výnosy z hospodárskej činnosti	4123208	5197093
Tržby z predaja vlastných výrobkov	4194870	5023046
Tržby z predaja tovaru	0	0
Tržby z predaja služieb	15794	35249
Ostatné výnosy z hosp. činnosti	81805	41064
Zmena stavu vnútroorg.zásob	-169261	97734
Tržby z predaja materiálu	0	0

## Návrh na rozdelenie zisku

O spôsobe použitia hospodárskeho výsledku za účtovné obdobie 2020 vo výške 186 685, 56 EUR rozhodlo valné zhromaždenie. Hospodársky výsledok bol prevedený na nerozdelený zisk minulých rokov v čiastke 186 685 56 EUR.

## Udalosti osobitného významu, ktoré nastali po skončení účtovného obdobia

Po skončení roka 2020 nenastali žiadne udalosti osobitného významu, ktoré mali vplyv na ďalšie fungovanie spoločnosti.

## Výdavky na činnosť v oblasti výskumu a vývoja

Spoločnosť nemala v roku 2020 žiadne výdavky na výskum a vývoj.

V Oravskej Jasenici 29.03.2021

**Prílohy:**

1. Audítorská správa k 31.12.2020
2. Účtovná závierka k 31.12.2020
3. Poznámky k účtovnej závierke k 31.12.2020

# SPRÁVA NEZÁVISLÉHO AUDÍTORA

Spoločníkom a konateľom spoločnosti  
METALTRIM, s.r.o., 603, 029 64 Oravská Jasenica

## Správa z auditu účtovnej závierky

### Názor

Uskutočnili sme audit účtovnej závierky spoločnosti METALTRIM, s.r.o., 603, 029 64 Oravská Jasenica, IČO: 43 934 536 (ďalej len „Spoločnosť“), ktorá obsahuje súvahu k 31. decembru 2020, výkaz ziskov a strát za rok končiaci sa k uvedenému dátumu, a poznámky, ktoré obsahujú súhrn významných účtovných zásad a účtovných metód.

Podľa nášho názoru, priložená účtovná závierka poskytuje pravdivý a verný obraz finančnej situácie Spoločnosti k 31. decembru 2020 a výsledku jej hospodárenia za rok končiaci sa k uvedenému dátumu podľa zákona č. 431/2002 Z.z. o účtovníctve v znení neskorších predpisov (ďalej len „zákon o účtovníctve“).

### Základ pre názor

Audit sme vykonali podľa medzinárodných audítorských štandardov (International Standards on Auditing, ISA). Naša zodpovednosť podľa týchto štandardov je uvedená v odseku Zodpovednosť audítora za audit účtovnej závierky. Od Spoločnosti sme nezávislí podľa ustanovení zákona č. 423/2015 o štatutárnom audite a o zmene a doplnení zákona č. 431/2002 Z. z. o účtovníctve v znení neskorších predpisov (ďalej len „zákon o štatutárnom audite“) týkajúcich sa etiky, vrátane Etického kódexu audítora, relevantných pre náš audit účtovnej závierky a splnili sme aj ostatné požiadavky týchto ustanovení týkajúcich sa etiky. Sme presvedčení, že audítorské dôkazy, ktoré sme získali, poskytujú dostatočný a vhodný základ pre náš názor.

### Zodpovednosť štatutárneho orgánu za účtovnú závierku

Štatutárny orgán je zodpovedný za zostavenie tejto účtovnej závierky tak, aby poskytovala pravdivý a verný obraz podľa zákona o účtovníctve a za tie interné kontroly, ktoré považuje za potrebné na zostavenie účtovnej závierky, ktorá neobsahuje významné nesprávnosti, či už v dôsledku podvodu alebo chyby.

Pri zostavovaní účtovnej závierky je štatutárny orgán zodpovedný za zhodnotenie schopnosti Spoločnosti nepretržite pokračovať vo svojej činnosti, za opísanie skutočností týkajúcich sa nepretržitého pokračovania v činnosti, ak je to potrebné, a za použitie predpokladu nepretržitého pokračovania v činnosti v účtovníctve, ibaže by mal v úmysle Spoločnosť zlikvidovať alebo ukončiť jej činnosť, alebo by nemal inú realistickú možnosť než tak urobiť.

### Zodpovednosť audítora za audit účtovnej závierky

Našou zodpovednosťou je získať primerané uistenie, či účtovná závierka ako celok neobsahuje významné nesprávnosti, či už v dôsledku podvodu alebo chyby, a vydať správu audítora, vrátane názoru. Primerané uistenie je uistenie vysokého stupňa, ale nie je zárukou toho, že audit vykonaný podľa medzinárodných audítorských štandardov vždy odhalí významné nesprávnosti, ak také existujú. Nesprávnosti môžu vzniknúť v dôsledku podvodu alebo chyby a za významné sa považujú vtedy, ak by sa dalo odôvodnene očakávať, že jednotlivo alebo v súhrne by mohli ovplyvniť ekonomické rozhodnutia používateľov, uskutočnené na základe tejto účtovnej závierky.

V rámci auditu uskutočneného podľa medzinárodných audítorských štandardov, počas celého auditu uplatňujeme odborný úsudok a zachováваме profesionálny skepticizmus. Okrem toho:

- Identifikujeme a posudzujeme riziká významnej nesprávnosti účtovnej závierky, či už v dôsledku podvodu alebo chyby, navrhujeme a uskutočňujeme audítorské postupy reagujúce na tieto riziká a získavame audítorské dôkazy, ktoré sú dostatočné a vhodné na poskytnutie základu pre náš názor. Riziko neodhalenia významnej nesprávnosti v dôsledku

podvodu je vyššie ako toto riziko v dôsledku chyby, pretože podvod môže zahŕňať tajnú dohodu, falšovanie, úmyselné vynechanie, nepravdivé vyhlásenie alebo obídienie internej kontroly.

- Oboznamujeme sa s internými kontrolami relevantnými pre audit, aby sme mohli navrhnúť audítorské postupy vhodné za daných okolností, ale nie za účelom vyjadrenia názoru na efektívnosť interných kontrol Spoločnosti.
- Hodnotíme vhodnosť použitých účtovných zásad a účtovných metód a primeranosť účtovných odhadov a uvedenie s nimi súvisiacich informácií, uskutočnené štatutárnym orgánom.
- Robíme záver o tom, či štatutárny orgán vhodne v účtovníctve používa predpoklad nepretržitého pokračovania v činnosti a na základe získaných audítorských dôkazov záver o tom, či existuje významná neistota v súvislosti s udalosťami alebo okolnosťami, ktoré by mohli významne spochybníť schopnosť Spoločnosti nepretržite pokračovať v činnosti. Ak dospejeme k záveru, že významná neistota existuje, sme povinní upozorniť v našej správe audítora na súvisiace informácie uvedené v účtovnej závierke alebo, ak sú tieto informácie nedostatočné, modifikovať náš názor. Naše závery vychádzajú z audítorských dôkazov získaných do dátumu vydania našej správy audítora. Budúce udalosti alebo okolnosti však môžu spôsobiť, že Spoločnosť prestane pokračovať v nepretržitej činnosti.
- Hodnotíme celkovú prezentáciu, štruktúru a obsah účtovnej závierky vrátane informácií v nej uvedených, ako aj to, či účtovná závierka zachytáva uskutočnené transakcie a udalosti spôsobom, ktorý vedie k ich vernému zobrazeniu.

## **Správa k ďalším požiadavkám zákonov a iných právnych predpisov**

### **Správa k informáciám, ktoré sa uvádzajú vo výročnej správe**

Štatutárny orgán je zodpovedný za informácie uvedené vo výročnej správe, zostavenej podľa požiadaviek zákona o účtovníctve. Naš vyššie uvedený názor na účtovnú závierku sa nevzťahuje na iné informácie vo výročnej správe.

V súvislosti s auditom účtovnej závierky je našou zodpovednosťou oboznámenie sa s informáciami uvedenými vo výročnej správe a posúdenie, či tieto informácie nie sú vo

významnom nesúlade s auditovanou účtovnou závierkou alebo našimi poznatkami, ktoré sme získali počas auditu účtovnej závierky, alebo sa inak zdajú byť významne nesprávne.

Posúdili sme, či výročná správa Spoločnosti obsahuje informácie, ktorých uvedenie vyžaduje zákon o účtovníctve.

Na základe prác vykonaných počas auditu účtovnej závierky, podľa nášho názoru:

- informácie uvedené vo výročnej správe zostavenej za rok 2020 sú v súlade s účtovnou závierkou za daný rok,

- výročná správa obsahuje informácie podľa zákona o účtovníctve.

Okrem toho, na základe našich poznatkov o účtovnej jednotke a situácii v nej, ktoré sme získali počas auditu účtovnej závierky, sme povinní uviesť, či sme zistili významné nesprávnosti vo výročnej správe, ktorú sme obdržali pred dátumom vydania tejto správy audítora. V tejto súvislosti neexistujú zistenia, ktoré by sme mali uviesť.

V Bratislave, 29.11.2021



ABM AUDIT, s.r.o.

Pri Starej Prachárni 14

831 04 Bratislava

Licencia SKAU č. 000242

Ing. Bobocký Miroslav

Zodpovedný audítor

Dekrét SKAU č. 827

# ÚČTOVNÁ ZÁVIERKA

podnikateľov v podvojnóm účtovníctve



zostavená k 3 1 . 1 2 . 2 0 2 0

Číselné údaje sa zarovnávajú vpravo, ostatné údaje sa píše zľava. Nevyplnené riadky sa ponechávajú prázdne.

Údaje sa vyplňajú paličkovým písmom (podľa tohto vzoru), písacím strojom alebo tlačiarňou, a to čiernou alebo tmavomodrou farbou.

Á Ä B Č D É F G H Í J K L M N O P Q R Š T Ú V X Ý Ž 0 1 2 3 4 5 6 7 8 9

Daňové identifikačné číslo 2 0 2 2 5 1 8 4 7 6	Účtovná závierka x riadna	Účtovná jednotka x malá	Mesiac Rok od 0 1 2 0 2 0
IČO 4 3 9 3 4 5 3 6	mimoriadna	veľká	Za obdobie do 1 2 2 0 2 0
SK NACE 2 5 . 6 2 . 0	priebežná	(vyznačí sa x)	Bezprostredne predchádzajúce obdobie od 0 1 2 0 1 9 do 1 2 2 0 1 9

Priložené súčasti účtovnej závierky

 Súvaha (Úč POD 1-01)  
(v celých eurách)

 Výkaz ziskov a strát (Úč POD 2-01)  
(v celých eurách)

 Poznámky (Úč POD 3-01)  
(v celých eurách alebo eurocentoch)

Obchodné meno (názov) účtovnej jednotky

METALTRIM, s . r . o .

Sídlo účtovnej jednotky

Ulica

Číslo

6 0 3

PSČ

Obec

0 2 9 6 4 Oravská Jasenica

Označenie obchodného registra a číslo zápisu obchodnej spoločnosti

Obchodný register Okresného súdu v Ži  
oddiel: Sro, Vložka č. 20043/L

Telefónne číslo

Faxové číslo

9 0 8 / 2 2 3 8 9 1

/

E-mailová adresa

e k o n o m @ m e t a l t r i m . s k

Zostavená dňa:

2 9 . 0 3 . 2 0 2 1

Schválená dňa:

2 9 . 0 3 . 2 0 2 1

Podpisový záznam štatutárneho orgánu účtovnej jednotky alebo člena štatutárneho orgánu účtovnej jednotky alebo podpisový záznam fyzickej osoby, ktorá je účtovnou jednotkou:

Záznamy daňového úradu

Miesto pre evidenčné číslo

Odtlačok prezentačnej pečiatky daňového úradu



Ozna- čenie a	STRANA AKTÍV b	Číslo riadku c	Bežné účtovné obdobie		Bezprostredne predchádzajúce účtovné obdobie	
			1	Brutto - časť 1	Netto 2	Netto 3
				Korekcia - časť 2		
	<b>SPOLU MAJETOK</b> r. 02 + r. 33 + r. 74	01	4 9 6 6 0 2 7	2 4 6 1 3 5 4		
			2 5 0 4 6 7 3		2 5 1 5 4 8 2	
<b>A.</b>	<b>Neobežný majetok</b> r. 03 + r. 11 + r. 21	02	3 6 0 1 5 7 4	1 0 9 6 9 0 1		
			2 5 0 4 6 7 3		1 1 9 1 5 5 0	
<b>A.I.</b>	<b>Dlhodobý nehmotný majetok súčet (r. 04 až r. 10)</b>	03	5 0 0 1 3	1 9 5 0 1		
			3 0 5 1 2		2 7 8 0 3	
A.I.1.	Aktivované náklady na vývoj (012) - /072, 091A/	04				
2.	Softvér (013) - /073, 091A/	05	5 0 0 1 3	1 9 5 0 1		
			3 0 5 1 2		1 8 5 7 8	
3.	Oceniteľné práva (014) - /074, 091A/	06				
4.	Goodwill (015) - /075, 091A/	07				
5.	Ostatný dlhodobý nehmotný majetok (019, 01X) - /079, 07X, 091A/	08				
6.	Obstarávaný dlhodobý nehmotný majetok (041) - /093/	09			9 2 2 5	
7.	Poskytnuté preddavky na dlhodobý nehmotný majetok (051) - /095A/	10				
<b>A.II.</b>	<b>Dlhodobý hmotný majetok súčet (r. 12 až r. 20)</b>	11	3 5 5 1 5 6 1	1 0 7 7 4 0 0		
			2 4 7 4 1 6 1		1 1 6 3 7 4 7	
A.II.1.	Pozemky (031) - /092A/	12				
2.	Stavby (021) - /081, 092A/	13				
3.	Samostatné hnuteľné veci a súbory hnuteľných vecí (022) - /082, 092A/	14	3 5 4 2 8 6 1	1 0 6 8 7 0 0		
			2 4 7 4 1 6 1		1 1 6 3 7 4 7	



Ozna- čenie a	STRANA AKTÍV b	Číslo riadku c	Bežné účtovné obdobie		Bezprostredne predchádzajúce účtovné obdobie		
			1	Brutto - časť 1		Netto 2	Netto 3
				Korekcia - časť 2			
4.	Pestovateľské celky trvalých porastov (025) - /085, 092A/	15					
5.	Základné stádo a ťažné zvieratá (026) - /086, 092A/	16					
6.	Ostatný dlhodobý hmotný majetok (029, 02X, 032) - /089, 08X, 092A/	17					
7.	Obstarávaný dlhodobý hmotný majetok (042) - /094/	18	8 7 0 0	8 7 0 0			
8.	Poskytnuté preddávky na dlhodobý hmotný majetok (052) - /095A/	19					
9.	Opravná položka k nadobudnutému majetku (+/- 097) +/- 098	20					
<b>A.III.</b>	<b>Dlhodobý finančný majetok súčet (r. 22 až r. 32)</b>	<b>21</b>					
A.III.1.	Podielové cenné papiere a podiely v prepojených účtovných jednotkách (061A, 062A, 063A) - /096A/	22					
2.	Podielové cenné papiere a podiely s podielovou účasťou okrem v prepojených účtovných jednotkách (062A) - /096A/	23					
3.	Ostatné realizovateľné cenné papiere a podiely (063A) - /096A/	24					
4.	Pôžičky prepojeným účtovným jednotkám (066A) - /096A/	25					
5.	Pôžičky v rámci podielovej účasti okrem prepojeným účtovným jednotkám (066A) - /096A/	26					
6.	Ostatné pôžičky (067A) - /096A/	27					
7.	Dlhové cenné papiere a ostatný dlhodobý finančný majetok (065A, 069A,06XA) - /096A/	28					



Ozna- čenie a	STRANA AKTÍV b	Číslo riadku c	Bežné účtovné obdobie		Bezprostredne predchádzajúce účtovné obdobie
			1	2	
			Brutto - časť 1	Netto	Netto
			Korekcia - časť 2		
8.	Pôžičky a ostatný dlhodobý finančný majetok so zostatkovou dobou splatnosti najviac jeden rok (066A, 067A, 069A, 06XA) - /096A/	29			
9.	Účty v bankách s dobou viazanosti dlhšou ako jeden rok (22XA)	30			
10.	Obstarávaný dlhodobý finančný majetok (043) - /096A/	31			
11.	Poskytnuté preddavky na dlhodobý finančný majetok (053) - /095A/	32			
B.	<b>Obežný majetok</b> r. 34 + r. 41 + r. 53 + r. 66 + r. 71	33	1 3 5 9 7 3 9	1 3 5 9 7 3 9	1 3 1 8 7 8 1
B.I.	<b>Zásoby</b> súčet (r. 35 až r. 40)	34	3 2 1 2 1 2	3 2 1 2 1 2	5 3 7 1 7 4
B.I.1.	Materiál (112, 119, 11X) - /191, 19X/	35	2 2 8 2 5 2	2 2 8 2 5 2	2 7 4 9 5 3
2.	Nedokončená výroba a polotovary vlastnej výroby (121, 122, 12X) - /192, 193, 19X/	36	1 0 1 7 1	1 0 1 7 1	3 3 9 2 6
3.	Výrobky (123) - /194/	37	8 2 7 8 9	8 2 7 8 9	2 2 8 2 9 5
4.	Zvieratá (124) - /195/	38			
5.	Tovar (132, 133, 13X, 139) - /196, 19X/	39			
6.	Poskytnuté preddavky na zásoby (314A) - /391A/	40			
B.II.	<b>Dlhodobé pohľadávky</b> súčet (r. 42 + r. 46 až r. 52)	41			
B.II.1.	<b>Pohľadávky z obchodného styku</b> súčet (r. 43 až r. 45)	42			



Označenie a	STRANA AKTÍV b	Číslo riadku c	Bežné účtovné obdobie		Bezprostredne predchádzajúce účtovné obdobie
			1	2	
			Brutto - časť 1		Netto
			Korekcia - časť 2		
1.a.	Pohľadávky z obchodného styku voči prepojeným účtovným jednotkám (311A, 312A, 313A, 314A, 315A, 31XA) - /391A/	43			
1.b.	Pohľadávky z obchodného styku v rámci podielovej účasti okrem pohľadávok voči prepojeným účtovným jednotkám (311A, 312A, 313A, 314A, 315A, 31XA) - /391A/	44			
1.c.	Ostatné pohľadávky z obchodného styku (311A, 312A, 313A, 314A, 315A, 31XA) - /391A/	45			
2.	Čistá hodnota zákazky (316A)	46			
3.	Ostatné pohľadávky voči prepojeným účtovným jednotkám (351A) - /391A/	47			
4.	Ostatné pohľadávky v rámci podielovej účasti okrem pohľadávok voči prepojeným účtovným jednotkám (351A) - /391A/	48			
5.	Pohľadávky voči spoločníkom, členom a združeniu (354A, 355A, 358A, 35XA) - /391A/	49			
6.	Pohľadávky z derivátových operácií (373A, 376A)	50			
7.	Iné pohľadávky (335A, 336A, 33XA, 371A, 374A, 375A, 378A) - /391A/	51			
8.	Odložená daňová pohľadávka (481A)	52			
B.III.	Krátkodobé pohľadávky súčet (r. 54 + r. 58 až r. 65)	53	4 1 9 3 8 5	4 1 9 3 8 5	4 4 8 4 7 3
B.III.1.	Pohľadávky z obchodného styku súčet (r. 55 až r. 57)	54	3 2 8 3 2 7	3 2 8 3 2 7	3 9 7 1 3 2
1.a.	Pohľadávky z obchodného styku voči prepojeným účtovným jednotkám (311A, 312A, 313A, 314A, 315A, 31XA) - /391A/	55			
1.b.	Pohľadávky z obchodného styku v rámci podielovej účasti okrem pohľadávok voči prepojeným účtovným jednotkám (311A, 312A, 313A, 314A, 315A, 31XA) - /391A/	56			



Označenie a	STRANA AKTÍV b	Číslo riadku c	Bežné účtovné obdobie		Bezprostredne predchádzajúce účtovné obdobie	
			1	Brutto - časť 1	Netto 2	Netto 3
				Korekcia - časť 2		
1.c.	Ostatné pohľadávky z obchodného styku (311A, 312A, 313A, 314A, 315A, 31XA) - /391A/	57	3 2 8 3 2 7	3 2 8 3 2 7	3 9 7 1 3 2	
2.	Čistá hodnota zákazky (316A)	58				
3.	Ostatné pohľadávky voči prepojeným účtovným jednotkám (351A) - /391A/	59				
4.	Ostatné pohľadávky v rámci podielovej účasti okrem pohľadávok voči prepojeným účtovným jednotkám (351A) - /391A/	60				
5.	Pohľadávky voči spoločníkom, členom a združeniu (354A, 355A, 358A, 35XA, 398A) - /391A/	61				
6.	Sociálne poistenie (336A) - /391A/	62				
7.	Daňové pohľadávky a dotácie (341, 342, 343, 345, 346, 347) - /391A/	63	6 9 5 5 7	6 9 5 5 7	5 1 3 4 1	
8.	Pohľadávky z derivátových operácií (373A, 376A)	64				
9.	Iné pohľadávky (335A, 33XA, 371A, 374A, 375A, 378A) - /391A/	65	2 1 5 0 1	2 1 5 0 1		
<b>B.IV.</b>	<b>Krátkodobý finančný majetok súčet (r. 67 až r. 70)</b>	<b>66</b>				
B.IV.1.	Krátkodobý finančný majetok v prepojených účtovných jednotkách (251A, 253A, 256A, 257A, 25XA) - /291A, 29XA/	67				
2.	Krátkodobý finančný majetok bez krátkodobého finančného majetku v prepojených účtovných jednotkách (251A, 253A, 256A, 257A, 25XA) - /291A, 29XA/	68				
3.	Vlastné akcie a vlastné obchodné podiely (252)	69				
4.	Obstarávaný krátkodobý finančný majetok (259, 314A) - /291A/	70				



Označenie a	STRANA AKTÍV b	Číslo riadku c	Bežné účtovné obdobie		Bezprostredne predchádzajúce účtovné obdobie
			1	2	
			Brutto - časť 1		Netto
Korekcia - časť 2					
B.V.	Finančné účty r. 72 + r. 73	71	6 1 9 1 4 2	6 1 9 1 4 2	3 3 3 1 3 4
B.V.1.	Peniaze (211, 213, 21X)	72	7 7 7 1	7 7 7 1	7 7 2 5
2.	Účty v bankách (221A, 22X, +/- 261)	73	6 1 1 3 7 1	6 1 1 3 7 1	3 2 5 4 0 9
C.	Časové rozlíšenie súčet (r. 75 až r. 78)	74	4 7 1 3	4 7 1 3	5 1 5 0
C.1.	Náklady budúcich období dlhodobé (381A, 382A)	75			
2.	Náklady budúcich období krátkodobé (381A, 382A)	76	4 7 1 3	4 7 1 3	5 1 5 0
3.	Príjmy budúcich období dlhodobé (385A)	77			
4.	Príjmy budúcich období krátkodobé (385A)	78			

Označenie a	STRANA PASÍV b	Číslo riadku c	Bežné účtovné obdobie 4	Bezprostredne predchádzajúce účtovné obdobie 5
	<b>SPOLU VLASTNÉ IMANIE A ZÁVÄZKY</b> r. 80 + r. 101 + r. 141	79	2 4 6 1 3 5 4	2 5 1 5 4 8 2
A.	Vlastné imanie r. 81 + r. 85 + r. 86 + r. 87 + r. 90 + r. 93 + r. 97 + r. 100	80	1 8 9 9 6 5 2	1 7 1 2 9 6 7
A.I.	Základné imanie súčet (r. 82 až r. 84)	81	6 6 3 9	6 6 3 9
A.I.1.	Základné imanie (411 alebo +/- 491)	82	6 6 3 9	6 6 3 9
2.	Zmena základného imania +/- 419	83		
3.	Pohľadávky za upísané vlastné imanie (-/353)	84		
A.II.	Emisné ážio (412)	85		
A.III.	Ostatné kapitálové fondy (413)	86	2 8 3 3 8	2 8 3 3 8
A.IV.	Zákonné rezervné fondy r. 88 + r. 89	87	6 6 4	6 6 4
A.IV.1.	Zákonný rezervný fond a nedeliteľný fond (417A, 418, 421A, 422)	88	6 6 4	6 6 4
2.	Rezervný fond na vlastné akcie a vlastné podiely (417A, 421A)	89		



Označenie a	STRANA PASÍV b	Číslo riadku c	Bežné účtovné obdobie 4	Bezprostredne predchádzajúce účtovné obdobie 5
A.V.	Ostatné fondy zo zisku r. 91 + r. 92	90		
A.V.1.	Štatutárne fondy (423, 42X)	91		
2.	Ostatné fondy (427, 42X)	92		
A.VI.	Oceňovacie rozdiely z precenenia súčet (r. 94 až r. 96)	93		
A.VI.1.	Oceňovacie rozdiely z precenenia majetku a záväzkov (+/- 414)	94		
2.	Oceňovacie rozdiely z kapitálových účastín (+/- 415)	95		
3.	Oceňovacie rozdiely z precenenia pri zlúčení, splnutí a rozdelení (+/- 416)	96		
A.VII.	Výsledok hospodárenia minulých rokov r. 98 + r. 99	97	1 6 7 7 3 2 6	1 2 9 7 8 4 4
A.VII.1.	Nerozdelený zisk minulých rokov (428)	98	1 6 7 7 3 2 6	1 2 9 7 8 4 4
2.	Neuhradená strata minulých rokov (-/429)	99		
A.VIII.	Výsledok hospodárenia za účtovné obdobie po zdanení +/- r. 01 - (r. 81 + r. 85 + r. 86 + r. 87 + r. 90 + r. 93 + r. 97 + r. 101 + r. 141)	100	1 8 6 6 8 6	3 7 9 4 8 1
B.	Záväzky r. 102 + r. 118 + r. 121 + r. 122 + r. 136 + r. 139 + r. 140	101	5 6 1 7 0 2	7 8 0 4 1 7
B.I.	Dlhodobé záväzky súčet (r. 103 + r. 107 až r. 117)	102	1 4 0 1 6 0	3 1 0 7 2 3
B.I.1.	Dlhodobé záväzky z obchodného styku súčet (r. 104 až r. 106)	103		
1.a.	Záväzky z obchodného styku voči prepojeným účtovným jednotkám (321A, 475A, 476A)	104		
1.b.	Záväzky z obchodného styku v rámci podielovej účasti okrem záväzkov voči prepojeným účtovným jednotkám (321A, 475A, 476A)	105		
1.c.	Ostatné záväzky z obchodného styku (321A, 475A, 476A)	106		
2.	Čistá hodnota zákazky (316A)	107		
3.	Ostatné záväzky voči prepojeným účtovným jednotkám (471A, 47XA)	108		
4.	Ostatné záväzky v rámci podielovej účasti okrem záväzkov voči prepojeným účtovným jednotkám (471A, 47XA)	109		
5.	Ostatné dlhodobé záväzky (479A, 47XA)	110		
6.	Dlhodobé prijaté preddavky (475A)	111		
7.	Dlhodobé zmenky na úhradu (478A)	112		
8.	Vydané dlhopisy (473A/-/255A)	113		
9.	Záväzky zo sociálneho fondu (472)	114	6 1 2 9	6 5 5 0
10.	Iné dlhodobé záväzky (336A, 372A, 474A, 47XA)	115	1 3 4 0 3 1	3 0 4 1 7 3
11.	Dlhodobé záväzky z derivátových operácií (373A, 377A)	116		
12.	Odložený daňový záväzok (481A)	117		



Označenie a	STRANA PASÍV b	Číslo riadku c	Bežné účtovné obdobie 4	Bezprostredne predchádzajúce účtovné obdobie 5
B.II.	Dlhodobé rezervy r. 119 + r. 120	118		
B.II.1.	Zákonné rezervy (451A)	119		
	2. Ostatné rezervy (459A, 45XA)	120		
B.III.	Dlhodobé bankové úvery (461A, 46XA)	121		1 2 6 0 0
B.IV.	Krátkodobé záväzky súčet (r. 123 + r. 127 až r. 135)	122	4 0 2 1 6 8	4 2 6 7 6 9
B.IV.1.	Záväzky z obchodného styku súčet (r. 124 až r. 126)	123	1 9 4 7 9 8	1 6 6 5 2 7
1.a.	Záväzky z obchodného styku voči prepojeným účtovným jednotkám (321A, 322A, 324A, 325A, 326A, 32XA, 475A, 476A, 478A, 47XA)	124		
1.b.	Záväzky z obchodného styku v rámci podielovej účasti okrem záväzkov voči prepojeným účtovným jednotkám (321A, 322A, 324A, 325A, 326A, 32XA, 475A, 476A, 478A, 47XA)	125		
1.c.	Ostatné záväzky z obchodného styku (321A, 322A, 324A, 325A, 326A, 32XA, 475A, 476A, 478A, 47XA)	126	1 9 4 7 9 8	1 6 6 5 2 7
	2. Čistá hodnota zákazky (316A)	127		
	3. Ostatné záväzky voči prepojeným účtovným jednotkám (361A, 36XA, 471A, 47XA)	128		
	4. Ostatné záväzky v rámci podielovej účasti okrem záväzkov voči prepojeným účtovným jednotkám (361A, 36XA, 471A, 47XA)	129		
	5. Záväzky voči spoločníkom a združeniu (364, 365, 366, 367, 368, 398A, 478A, 479A)	130		
	6. Záväzky voči zamestnancom (331, 333, 33X, 479A)	131	2 1 4 5 0	2 5 9 0 4
	7. Záväzky zo sociálneho poistenia (336A)	132	1 3 0 4 2	1 5 8 2 9
	8. Daňové záväzky a dotácie (341, 342, 343, 345, 346, 347, 34X)	133	2 7 3 5	3 1 8 6
	9. Záväzky z derivátových operácií (373A, 377A)	134		
	10. Iné záväzky (372A, 379A, 474A, 475A, 479A, 47XA)	135	1 7 0 1 4 2	2 1 5 3 2 4
B.V.	Krátkodobé rezervy r. 137 + r. 138	136	6 7 7 3	9 9 2 5
B.V.1.	Zákonné rezervy (323A, 451A)	137	6 7 7 3	9 9 2 5
	2. Ostatné rezervy (323A, 32X, 459A, 45XA)	138		
B.VI.	Bežné bankové úvery (221A, 231, 232, 23X, 461A, 46XA)	139	1 2 6 0 0	2 0 4 0 0
B.VII.	Krátkodobé finančné výpomoci (241, 249, 24X, 473A, /-/255A)	140		
C.	Časové rozlíšenie súčet (r. 142 až r. 145)	141		2 2 0 9 8
C.1.	Výdavky budúcich období dlhodobé (383A)	142		
	2. Výdavky budúcich období krátkodobé (383A)	143		
	3. Výnosy budúcich období dlhodobé (384A)	144		2 2 0 9 8
	4. Výnosy budúcich období krátkodobé (384A)	145		



Ozna- čenie a	Text b	Číslo riadku c	Skutočnosť	
			bežné účtovné obdobie 1	bezprostredne predchádzajúce účtovné obdobie 2
*	Čistý obrat (časť účt. tr. 6 podľa zákona)	01	4 2 1 0 6 6 4	5 0 5 8 2 9 5
**	Výnosy z hospodárskej činnosti spolu súčet (r. 03 až r. 09)	02	4 1 2 3 2 0 8	5 1 9 7 0 9 3
I.	Tržby z predaja tovaru (604, 607)	03		
II.	Tržby z predaja vlastných výrobkov (601)	04	4 1 9 4 8 7 0	5 0 2 3 0 4 6
III.	Tržby z predaja služieb (602, 606)	05	1 5 7 9 4	3 5 2 4 9
IV.	Zmeny stavu vnútroorganizačných zásob (+/-) (účtová skupina 61)	06	- 1 6 9 2 6 1	9 7 7 3 4
V.	Aktivácia (účtová skupina 62)	07		
VI.	Tržby z predaja dlhodobého nehmotného majetku, dlhodobého hmotného majetku a materiálu (641, 642)	08		
VII.	Ostatné výnosy z hospodárskej činnosti (644, 645, 646, 648, 655, 657)	09	8 1 8 0 4	4 1 0 6 3
**	Náklady na hospodársku činnosť spolu r. 11 + r. 12 + r. 13 + r. 14 + r. 15 + r. 20 + r. 21 + r. 24 + r. 25 + r. 26	10	3 8 7 8 4 6 5	4 7 0 0 9 7 8
A.	Náklady vynaložené na obstaranie predaného tovaru (504, 507)	11		
B.	Spotreba materiálu, energie a ostatných neskladovateľných dodávok (501, 502, 503)	12	2 1 3 0 3 5 3	2 6 2 7 0 4 1
C.	Opravné položky k zásobám (+/-) (505)	13		
D.	Služby (účtová skupina 51)	14	8 1 3 1 3 8	1 0 1 2 1 1 2
E.	Osobné náklady (r. 16 až r. 19)	15	4 9 6 4 5 4	6 2 5 9 3 3
E.1.	Mzdové náklady (521, 522)	16	3 4 8 1 0 1	4 3 7 5 4 9
2.	Odmeny členom orgánov spoločnosti a družstva (523)	17		
3.	Náklady na sociálne poistenie (524, 525, 526)	18	1 2 2 4 5 7	1 5 2 6 0 5
4.	Sociálne náklady (527, 528)	19	2 5 8 9 7	3 5 7 8 0
F.	Dane a poplatky (účtová skupina 53)	20	7 5 2	7 6 3
G.	Odpisy a opravné položky k dlhodobému nehmotnému majetku a dlhodobému hmotnému majetku (r. 22 + r. 23)	21	4 2 8 2 8 2	4 2 5 4 9 0
G.1.	Odpisy dlhodobého nehmotného majetku a dlhodobého hmotného majetku (551)	22	4 2 8 2 8 2	4 2 5 4 9 0
2.	Opravné položky k dlhodobému nehmotnému majetku a dlhodobému hmotnému majetku (+/-) (553)	23		
H.	Zostatková cena predaného dlhodobého majetku a predaného materiálu (541, 542)	24		
I.	Opravné položky k pohľadávkam (+/-) (547)	25		- 2 0 0 7
J.	Ostatné náklady na hospodársku činnosť (543, 544, 545, 546, 548, 549, 555, 557)	26	9 4 8 5	1 1 6 4 6
***	Výsledok hospodárenia z hospodárskej činnosti (+/-) (r. 02 - r. 10)	27	2 4 4 7 4 3	4 9 6 1 1 4



Označenie a	Text b	Číslo riadku c	Skutočnosť	
			bežné účtovné obdobie 1	bezprostredne predchádzajúce účtovné obdobie 2
*	Pridaná hodnota (r. 03 + r. 04 + r. 05 + r. 06 + r. 07) - (r. 11 + r. 12 + r. 13 + r. 14)	28	1 0 9 7 9 1 2	1 5 1 6 8 7 6
**	Výnosy z finančnej činnosti spolu r. 30 + r. 31 + r. 35 + r. 39 + r. 42 + r. 43 + r. 44	29		
VIII.	Tržby z predaja cenných papierov a podielov (661)	30		
IX.	Výnosy z dlhodobého finančného majetku súčet (r. 32 až r. 34)	31		
IX.1.	Výnosy z cenných papierov a podielov od prepojených účtovných jednotiek (665A)	32		
2.	Výnosy z cenných papierov a podielov v podielovej účasti okrem výnosov prepojených účtovných jednotiek (665A)	33		
3.	Ostatné výnosy z cenných papierov a podielov (665A)	34		
X.	Výnosy z krátkodobého finančného majetku súčet (r. 36 až r. 38)	35		
X.1.	Výnosy z krátkodobého finančného majetku od prepojených účtovných jednotiek (666A)	36		
2.	Výnosy z krátkodobého finančného majetku v podielovej účasti okrem výnosov prepojených účtovných jednotiek (666A)	37		
3.	Ostatné výnosy z krátkodobého finančného majetku (666A)	38		
XI.	Výnosové úroky (r. 40 + r. 41)	39		
XI.1.	Výnosové úroky od prepojených účtovných jednotiek (662A)	40		
2.	Ostatné výnosové úroky (662A)	41		
XII.	Kurzové zisky (663)	42		
XIII.	Výnosy z precenenia cenných papierov a výnosy z derivátových operácií (664, 667)	43		
XIV.	Ostatné výnosy z finančnej činnosti (668)	44		
**	Náklady na finančnú činnosť spolu r. 46 + r. 47 + r. 48 + r. 49 + r. 52 + r. 53 + r. 54	45	8 3 2 1	1 5 3 4 1
K.	Predané cenné papiere a podiely (561)	46		
L.	Náklady na krátkodobý finančný majetok (566)	47		
M.	Opravné položky k finančnému majetku (+/-) (565)	48		
N.	Nákladové úroky (r. 50 + r. 51)	49	7 4 1 7	1 2 2 0 5
N.1.	Nákladové úroky pre prepojené účtovné jednotky (562A)	50		
2.	Ostatné nákladové úroky (562A)	51	7 4 1 7	1 2 2 0 5
O.	Kurzové straty (563)	52		
P.	Náklady na precenenie cenných papierov a náklady na derivátové operácie (564, 567)	53		
Q.	Ostatné náklady na finančnú činnosť (568, 569)	54	9 0 5	3 1 3 6



Ozna- čenie a	Text b	Číslo riadku c	Skutočnosť	
			bežné účtovné obdobie 1	bezprostredne predchádzajúce účtovné obdobie 2
***	Výsledok hospodárenia z finančnej činnosti (+/-) (r. 29 - r. 45)	55	- 8 3 2 1	- 1 5 3 4 1
****	Výsledok hospodárenia za účtovné obdobie pred zdanením (+/-) (r. 27 + r. 55)	56	2 3 6 4 2 2	4 8 0 7 7 3
R.	Daň z príjmov (r. 58 + r. 59)	57	4 9 7 3 6	1 0 1 2 9 2
R.1.	Daň z príjmov splatná (591, 595)	58	4 9 7 3 6	1 0 1 2 9 2
2.	Daň z príjmov odložená (+/-) (592)	59		
S.	Prevod podielov na výsledku hospodárenia spoločníkom (+/- 596)	60		
****	Výsledok hospodárenia za účtovné obdobie po zdanení (+/-) (r. 56 - r. 57 - r. 60)	61	1 8 6 6 8 6	3 7 9 4 8 1

**Čl. I Všeobecné informácie o účtovnej jednotke****Čl. I (1) (5) Všeobecné informácie**

Čl. I (1)

Obchodné meno účtovnej jednotky: METALTRIM s.r.o.

Sídlo účtovnej jednotky: Oravská Jasenica 603, 029 64, Oravská Jasenica

Opis hospodárskej činnosti v nadväznosti na predmet podnikania

Spoločnosť zameriava svoju činnosť predovšetkým na strojársku výrobu.

Čl. I (5)

Priemerný počet zamestnancov počas účtovného obdobia

Názov položky	Bežné účtovné obdobie	Bezprostredne predchádzajúce účtovné obdobie
Priemerný prepočítaný počet zamestnancov	29	35
Stav zamestnancov ku dňu, ku ktorému sa zostavuje účtovná závierka, z toho:	29	35
Počet vedúcich zamestnancov		

**Čl. I (2) (3) Dátum schválenia účtovnej závierky a právny dôvod**

Čl. I (2) Dátum schválenia účtovnej závierky za predchádzajúce obdobie: 27.03.2020

Čl. I (3) Právny dôvod na zostavenie účtovnej závierky

 riadna mimoriadna priebežná**Čl. III Informácie o prijatých postupoch****Čl. III (1) Nepretržité pokračovanie účtovnej jednotky**

Čl. III (1) Účtovná jednotka bude nepretržite pokračovať vo svojej činnosti:

 Áno Nie**Čl. III (2) Účtovné zásady a metódy, zmeny účtovných zásad a metód**

Účtovná jednotka účtuje spôsobom A.

Čl. III (2) Aplikované účtovné zásady a metódy, ktoré sú dôležité na posúdenie majetku, záväzkov, finančnej situácie, výsledku hospodárenia a zmeny zásad a metód

Položka súvahy	Aplikované zásady a metódy	Druh zmeny zásady alebo metódy	Dôvod zmeny	Hodnota vplyvu na prísl. položku súvahy

**Čl. III (4) Spôsob a určenie ocenenia majetku a záväzkov**

### Čl. III (4) a) Spôsob oceňovania majetku a záväzkov - obstarávacia cena, vlastné náklady, menovitá hodnota

Čl. III (4) a) Spôsob oceňovania majetku a záväzkov - obstarávacia cena, vlastné náklady, menovitá hodnota

Ocenenie majetku a záväzkov	ÚJ má náplň (x)	Poznámka k oceneniu
<b>Obstarávacou cenou</b>		
1. Hmotný majetok s výnimkou hmotného majetku vytvoreného vlastnou činnosťou		obstarávacia cena vrátane dopravného, cla
2. Zásoby s výnimkou zásob vytvorených vlastnou činnosťou		obstarávacia cena vrátane nákladov súvisiacich s obstaraním
3. Podiely na základnom imaní obchodných spoločností, deriváty a cenné papiere		
4. Pohľadávky pri odplatnom nadobudnutí alebo pohľadávky nadobudnuté vkladom do ZI		
5. Nehmotný majetok s výnimkou nehmotného majetku vytvoreného vlastnou činnosťou		
6. Záväzky pri ich prevzatí		
<b>Vlastnými nákladmi</b>		
1. Hmotný majetok vytvorený vlastnou činnosťou		
2. Zásoby vytvorené vlastnou činnosťou		
3. Nehmotný majetok vytvorený vlastnou činnosťou		
4. Príchovky a prírastky zvierat		
<b>Menovitou hodnotou</b>		
1. Peňažné prostriedky a ceniny		realnou hodnotou
2. Pohľadávky pri ich vzniku		realnou hodnotou
3. Záväzky pri ich vzniku		realnou hodnotou

### Čl. III (4) a) Spôsob oceňovania majetku a záväzkov - reálna hodnota, hodnota zistená metódou vlastného imania, iné

Čl. III (4) a) Spôsob oceňovania majetku a záväzkov - reálna hodnota, hodnota zistená metódou vlastného imania, iné

Ocenenie majetku a záväzkov	ÚJ má náplň (x)	Poznámka k oceneniu
<b>Reálnou hodnotou</b>		
1. Majetok a záväzky nadobudnuté kúpou podniku alebo jeho časti		
2. Majetok a záväzky nadobudnuté vkladom podniku alebo jeho časti		
3. Záväzky nadobudnuté zámenou s výnimkou ÚJ účtujúcej v jednoduchom účtovníctve		
4. Cenné papiere a deriváty a podiely na základnom imaní		
5. Drahé kovy v majetku fondu		
<b>Hodnotou zistenou metódou vlastného imania</b>		
<b>Iné</b>		
1. Prenajatý majetok a majetok obstaraný na základe zmluvy o kúpe prenajatej veci		
2. Daň z príjmov - splatná		realnou hodnotou

### Čl. III (4) a) Spôsob oceňovania majetku a záväzkov - vážený aritmetický priemer, FIFO metóda

Čl. III (4) a) Spôsob oceňovania majetku a záväzkov - vážený aritmetický priemer, FIFO metóda

Pri účtovaní zásob postupovala účtovná jednotka podľa § 43 postupov účtovania v PÚ:

spôsobom A účtovania zásob

spôsobom B účtovania zásob

Úbytok zásob rovnakého druhu účtovná jednotka oceňovala:

váženým aritmetickým priemerom z obstarávacích cien alebo vlastných nákladov

Poznámky Úč PODV 3-01

IČO 4 3 9 3 4 5 3 6

DIČ 2 0 2 2 5 1 8 4 7 6

metódou FIFO (1. cena na ocenenie prírastku zásob sa použila ako 1. cena na ocenenie úbytku zásob)

iným spôsobom:

### Čl. III (4) c) Určenie ocenenia záväzkov, odhad ocenenia rezerv

Čl. III (4) c) Určenie ocenenia záväzkov, odhad ocenenia rezerv

reálnou hodnotou

### Čl. III (4) f) Stanovenie metódy vlastného imania

Čl. III (4) f) Stanovenie metódy vlastného imania

reálnou hodnotou

### Čl. III (4) g) Tvorba odpisového plánu

Čl. III (4) g) Tvorba odpisového plánu

Dlhodobý nehmotný majetok

odpisový plán účtovných odpisov vychádzal z požiadavky zákona č. 431/2002 o účtovníctve. Majetok sa odpisoval počas predpokladanej doby používania zodpovedajúcej spotrebe budúcich ekonomických úžitkov z majetku. Odpisové sadzby pre účtovné a daňové odpisy dlhodobého nehmotného majetku sa rovnajú.

Dlhodobý hmotný majetok:

odpisový plán účtovných odpisov sa zostavil interným predpisom, v ktorom sa vychádzalo z predpokladaného opotrebenia zaradovaného majetku zodpovedajúceho bežným podmienkam jeho používania. Účtovné a daňové odpisy sa nerovnajú.

Dlhodobý hmotný majetok:

odpisový plán účtovných odpisov sa zostavil interným predpisom, v ktorom sa vychádzalo z metód používaných pri vyčíslení daňových odpisov. Účtovné a daňové odpisy sa rovnajú.

Odpisový plán bol ovplyvnený týmito skutočnosťami

Spôsob zostavenia odpisového plánu pre jednotlivé druhy dlhodobého hmotného a nehmotného majetku

Druh majetku	Doba odpisovania	Sadzba odpisov	Odpisová metóda
--------------	------------------	----------------	-----------------

### Miesto pre ďalšie záznamy

Miesto pre ďalšie záznamy