

**Konsolidovaná výročná správa  
(uvádza údaje z individuálnej výročnej správy)**

**Mestská časť Bratislava - Rusovce**

**za rok 2021**



.....  
**Radovan Jenčík**  
**starosta**

## IDENTIFIKAČNÉ ÚDAJE:

Mestská časť Bratislava – Rusovce  
Vývojová 8  
851 10 Bratislava  
IČO: 00304611

## ZÁKLADNÁ CHARAKTERISTIKA OBCE:

Rusovce - jedna zo štyroch zadunajských mestských častí Bratislavy má špecifické historické a geografické postavenie. Od roku 1990 je vyhlásená za pamiatkovú zónu. Má výnimočnú geografickú polohu - od doby rímskej vedie cez jej územie obchodná cesta z dnešného Maďarska do Rakúska. V 90. rokoch bola vybudovaná na území Rusoviec časť diaľničného systému, ktorý v najbližšej budúcnosti prepojí cestný komunikačný systém SR s okolitými krajinami. MČ je samostatný územný samosprávny a správny celok Slovenskej republiky. MČ je právnickou osobou, ktorá samostatne hospodári s vlastným majetkom a s vlastnými príjmami. Základnou úlohou MČ pri výkone samosprávy je starostlivosť o všestranný rozvoj jej územia a o potreby jej obyvateľov.

## Základná charakteristika konsolidovaného celku:

### Informácie o organizáciách v zriaďovateľskej pôsobnosti účtovnej jednotky

	Počet
<b>Rozpočtové organizácie zriadené účtovnou jednotkou</b>	1
<b>Príspevkové organizácie zriadené účtovnou jednotkou</b>	1
<b>Iné právnické osoby založené účtovnou jednotkou</b>	1

### Rozpočtové organizácie v zriaďovateľskej pôsobnosti účtovnej jednotky

Názov RO	Sídlo RO	Zmena/zriadenie, zrušenie, zmena formy práv. osoby/	Dôvod zmeny
Základná škola s materskou školou Vývojová 228	Vývojová 228 851 10 Bratislava		

## Príspevkové organizácie v zriaďovateľskej pôsobnosti účtovnej jednotky

Názov PO	Sídlo PO	Zmena/zriadenie, zrušenie, zmena formy práv. osoby/	Dôvod zmeny
Miestny podnik Ruseko	Vývojová 8, 851 10 Bratislava		

## Iné právnické osoby v zakladateľskej pôsobnosti účtovnej jednotky

Právna forma	Názov právnickej osoby	Sídlo právnickej osoby	Zmena (zmena formy práv. osoby)	Dôvod zmeny
s.r.o.	ROT s.r.o.	Vývojová 8, 851 10 Bratislava		

Deň ku ktorému bola zostavená individuálna účtovná zvierka každej konsolidovanej účtovnej jednotky : 31. 12.

## ORGANIZAČNÁ ŠTRUKTÚRA A IDENTIFIKÁCIA VEDÚCICH PREDSTAVITEĽOV

### ŠTATUTÁRNY ORGÁN:

Radovan Jenčík, starosta

### ZASTUPITEĽSKÝ ORGÁN – ORGÁN SAMOSPRÁVY:

Miestne zastupiteľstvo Mestskej časti Bratislava - Rusovce

### ZÁSTUPCA STAROSTU MESTSKEJ ČASTI:

František Lošonský

### HLAVNÝ KONTROLÓR MESTSKEJ ČASTI:

Ing. Vladimír Mráz

Organizačná štruktúra MÚ MČ Bratislava – Rusovce:

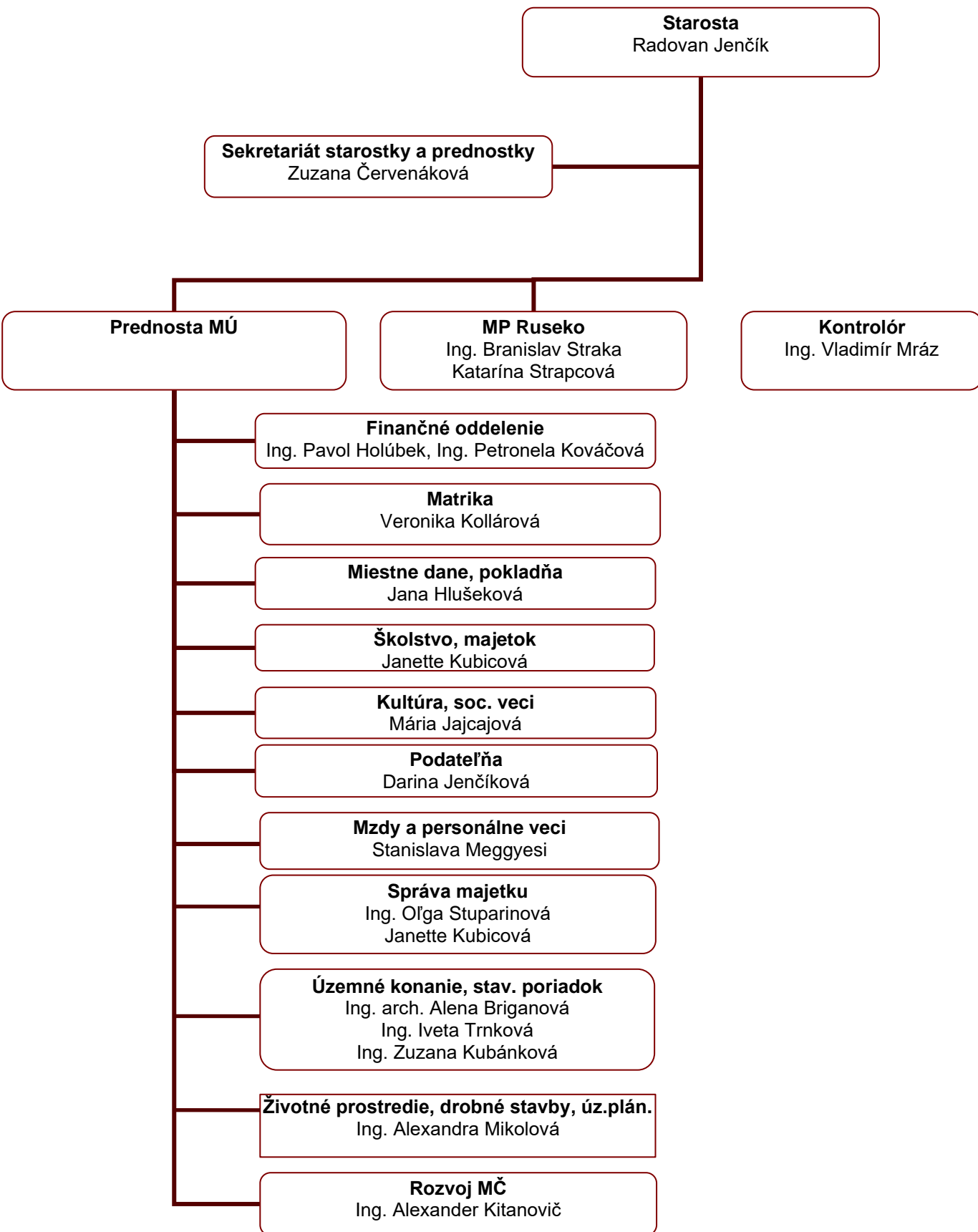

## HISTÓRIA:

- 2200-1600 p.n.l. (doba bronzová) stopy po najstaršom osídlení ľuďmi tzv. wieselburskej kultúry.
7. st. p.n.l. (staršia doba železná) nálezy hrobov halštatskej kultúry
- 250-125 p.n.l. (mladšia doba železná) nálezy jedného chudobného hrobu laténskej kultúry (Kelti)
- 12-9 p.n.l. prichádzajú na územie Rusoviec Rimania
- 70-80 vojenský tábor Gerulata
- 2.-4. st. rozkvet rímskej Gerulaty
5. st. pod tlakom germánskych kmeňov zánik Gerulaty
- 6.-7. st. stopy po Longobardoch a Avaroch
9. st. na územie Rusoviec prichádzajú Slovania
- 10.-11. st. nálezy hrobov zmiešanej slovansko-maďarskej (belobrdskej) kultúry predpokladaná výstavba kostola sv. Víta
- r. 1208 najstaršia písomná zmienka o Rusovciach (terra Uruzwar Wruzvar)
- r. 1266 významná pohraničná pevnosť, spomína sa zámok (castellum)
14. st. Rusovce nadobudli význam už aj ako obchodné stredisko
- pred r. 1365 sa konal pravidelný výročný trh, súčasne sa objavuje nemecký názov Kerselburch, Kerelburg, Karelburg, Kerchenburg, Kerlburg, Karlburg
- r. 1410 pôvodné pomenovanie Uruzwar (13.- 14.stor.) sa mení na Orozwar
- r. 1446 prvá zmienka o tridsiatkovej mýtnej stanici, ktorá existovala až do roku 1571
- r. 1439 prvýkrát sa objavuje označenie ako mestečko "oppidum"
- r. 1453 najstarší dochovaný údaj o židovskej komunite
15. st. Rusovce vlastnila šľachtická rodina Tompekovcov
- r. 1518 bol vlastníkom Rusoviec Štefan Josa, v ďalšom období došlo k rozdrobeniu majetku na viacerých vlastníkov (Josa de Savoly, Sibrik, Rajki, Szapári, Zichy, Jaklin, Kortvélyessi, Lengyel, Zlakovich)
16. st. bolo poznačené feudálnou anarchiou, vnútornými bojmi o uhorskú korunu a najmä tureckou expanziou do strednej Európy
- r. 1515-1575 územie Rusoviec osídlili v štyroch migračných vlnách Chorváti
- r. 1613 znovu výstavba kostola sv. Víta
- r. 1646 získal rusovské panstvo Štefan Zichy
- r. 1659 prvá zmienka o existencii školy
- r. 1668-1669 výstavba kostola sv. Magdalény

- r. 1698      ďalšia písomná zmienka o početnej židovskej enkláve
- r. 1710      založenie cechu obuvníkov
- r. 1712      založenie cechu tkáčov
- r. 1744      katastrofálne povodne, Matej Bel píše o nemeckom a chorvátskom obyvateľstve
- r. 1775-1777    regulácia toku Dunaja a výstavba tzv. Tereziánskej hrádze
- r. 1779      bol zrušený cintorín pri kostole sv. Víta a založený cintorín, ktorý slúži do súčasnosti
- 27.9.1794    písomne doložené pomerne silné zemetrasenie
- 7.12.1794    písomne doložené pomerne silné zemetrasenie
- 16.5.1809    Napoleónske vojská prišli do Rusoviec
- r. 1829      postavený evanjelický kostol
- r. 1841-1844   gróf Emanuel Zichy Ferraris prestavuje podľa projektu Fr. Beera kaštieľ v tudorovskom štýle
- r. 1853      postavená budova evanjelickej školy
- r. 1872      kaštieľ v Rusovciach kúpil gróf Hugo Henckel von Donnersmarck
- r. 1876      po ničivom požiari na dolnom konci obce bol na podnet grófa Henckela založený dobrovoľný požiarny zbor (9. 9. 1877)
- r. 1879      zrušená židovská škola
- r. 1884      Laura Henckel - Kászonyi nechala postaviť v parku mauzóleum (kaplnku) pre svojich rodinných príslušníkov
- r. 1898      zriadená detská opatrovňa (ovoda)
- r. 1906      kaštieľ v Rusovciach kúpil gróf Elemír von Lónyay s manželkou Štefániou
- r. 1907      mauzóleum (kaplnka) rodiny Kászonyi bolo premiestnené z parku na miestny cintorín
- r. 1908      postavená nová budova škôlky; rozdelenie katolíckej ľudovej školy na chlapčenskú a dievčenskú; v tomto roku Rusovce stratili štatút mestečka
- r. 1920      podľa Trianonu Rusovce boli začlenené do Maďarska
- 15.10.1947   Rusovce boli podľa Parížskej dohody pričlenené k Československu

### **KULTÚRNE PAMIATKY:**

Rusovce - Mestská časť Hlavného mesta Slovenskej republiky Bratislavy, bola na návrh Mestskej správy pamiatkovej starostlivosti a ochrany prírody v Bratislave k 1.10.1990 vyhlásená za pamiatkovú zónu. Územie ohraničené Balkánskou ulicou zo severu a západu, Maďarskou z juhu a z východnej strany Rusovským kanálom je významnou archeologickou lokalitou dokumentujúcou osídlenie od praveku po súčasnosť. Pozostatky kastela z doby rímskej, ktorý je jediný svojho druhu na území Slovenska sú prevrstvené zástavbou ľudovej architektúry, ktorú dopĺňa rozsiahly historický park pri kaštieli voľne prechádzajúci do lužných lesov pri Dunaji. Na území Mestskej časti Bratislava – Rusovce sa nachádza aj NKP Dom s hypocaustom a kostol sv. Magdalény, kostol Sv. Víta, evanjelický kostol.

## **GEOGRAFICKÉ ÚDAJE:**

Rozloha: 25,6 km<sup>2</sup>

Nadmorská výška: 133 m. n. m.

GPS koordináty:

**48.054608749, 17.141911983**

48° 3' 16.5914969" N

17° 8' 30.8831406" E

**ERB:**



## **DEMOGRAFICKÉ ÚDAJE:**

Počet obyvateľov: 4490

Hustota obyvateľov : 175 obyvateľov / km<sup>2</sup>

## **VÝCHOVA A VZDELÁVNIE**

V súčasnosti výchovu a vzdelávanie detí v MČ poskytuje:

- Základná škola s materskou školou Vývojová 228

Na mimoškolské aktivity je zriadený:

- Školský klub detí (bez právnej subjektivity) pri Zš s Mš Vývojová 228

Stravovanie v základnej škole a v materskej škole zabezpečuje:

- Školská jedáleň (bez právnej subjektivity) pri Zš s Mš Vývojová 228

Na základe analýzy doterajšieho vývoja možno očakávať, že rozvoj vzdelávania sa bude orientovať na : zvyšovanie kapacít v Základnej škole a materskej škole Vývojová 228

## **SOCIÁLNE ZABEZPEČENIE**

Sociálne služby pre obyvateľov MČ zabezpečujú :

- Zariadenia sociálnych služieb zriadené Hlavným mestom SR Bratislavou
- Zariadenia sociálnych služieb zriadené Bratislavským samosprávnym krajom
- Opatrovateľská služba (externý dodávateľ, prípadne zamestnanci MČ)

Na základe analýzy doterajšieho vývoja možno očakávať, že rozvoj sociálnych služieb sa bude orientovať na : zlepšovanie kvality opatrovateľských služieb.

## ZDRAVOTNÍCTVO

Zdravotnú starostlivosť v MČ poskytuje:

- Zdravotné stredisko – súkromní lekári (praktická ambulancia pre dospelých, stomatologická ambulancia, gynekológia, lekárneň)
- Lekárneň Melrose

Na základe analýzy doterajšieho vývoja možno očakávať, že rozvoj zdravotnej starostlivosti sa bude orientovať na : získanie ďalších odborných lekárov s inými špecializáciami.

## KULTÚRA

Spoločenský a kultúrny život v MČ zabezpečuje miestny úrad mestskej časti :

- spoločenské a kultúrne podujatia v kultúrnej sále MČ
- kultúrne podujatia na verejných priestranstvách a v parku (ples, fašiangy, majáles, deň detí, hody, deň Rusoviec, Mikuláš pre deti, Vianočné trhy)

## HOSPODÁRSTVO

Najvýznamnejší poskytovatelia služieb v obci :

- Terno supermarket
- AGF invest predajňa
- Slovenská pošta
- Divadlo SĽUK
- Rusovský penzión a Rusovská reštaurácia
- Reštaurácia Stodola
- Mufuza pub
- Reštaurácia Yankee pub
- Kaviareň - cukráreň HEAVEN
- Bistro Pod gaštanmi
- Patisserie Natacha Pacal
- Koolace
- Reštaurácia Antica Toscana
- Penzión pri Kaštieli
- Pizzarium
- Hotel/Wellness/Bowling/Reštaurácia/Šport Ponteio
- Cafe Bar
- VINOtake
- Pizzeria Balkánska
- Záhradníctvo Klívia
- Kvetinárstvo Margarétka
- Pneuservis Dušan Šefčík
- Autoservis a pneuservis Jurík
- Autoservis Mittendorfer
- Autoumývareň TUKY
- Cestovná kancelária Raftovanie
- Chovateľské potreby Balkánska
- Kaderníctvo A. Keszeiová – Venuša a kozmetika
- Kozmetika Balkánska pri kaštieli
- Železiarstvo J&M&K
- Požičovňa náradia MWK-náradie

Najvýznamnejšia poľnohospodárska výroba v obci :

- PD DUNAJ

## **PLNENIE FUNKCIÍ ŠTÁTU**

Mestská časť Bratislava – Rusovce vykonáva prenesený výkon štátnej správy v nasledovných oblastiach:

- Matričná činnosť, vnútorná správa
- Ohlasovňa pobytu občanov, register obyvateľstva
- Register adries
- Vydávanie výpisov z registra trestov, listy vlastníctva, výpisy z obchodného registra
- Územné plánovanie a stavebný poriadok
- Špeciálny stavebný úrad na úseku pozemných komunikácií, cestná doprava
- Životné prostredie a odpadové hospodárstvo
- Školstvo
- Ochrana pred požiarmi, ochrana pred povodňami, hospodárska mobilizácia, civilná ochrana
- Kultúra, telesná kultúra, športové zariadenia
- Nájom bytov a nebytových priestorov

## **ROZPOČET MČ BRATISLAVA – RUSOVCE NA ROK 2021 A JEHO PLNENIE**

Základným nástrojom finančného hospodárenia MČ bol rozpočet obce na rok 2021. MČ v roku 2021 zostavila rozpočet podľa zákona č.583/2004 Z.z. o rozpočtových pravidlách územnej samosprávy a o zmene a doplnení niektorých zákonov v znení neskorších predpisov. Rozpočet MČ na rok 2021 bol po úpravách schválený ako prebytkový. Bežný rozpočet bol po úpravách schválený ako prebytkový a kapitálový rozpočet ako schodkový.

Hospodárenie obce sa riadilo podľa schváleného rozpočtu na rok 2021.

Rozpočet obce bol schválený obecným zastupiteľstvom dňa 09. 03. 2021 uznesením č. 257/2021.

Rozpočet bol zmenený päťkrát:

- prvá zmena schválená dňa 13. 04. 2021 uznesením č. 262/2021
- druhá zmena schválená dňa 28. 06. 2021 uznesením č. 279/2021
- tretia zmena schválená dňa 24. 11. 2021 uznesením č. 321/2021
- štvrtá zmena schválená dňa 14. 12. 2021 uznesením č. 330/2021
- piata zmena schválená dňa 21. 12. 2021 rozhodnutím starostky č. 1

**Rozpočet MČ k 31.12.2021 v eurách**

Rozpočet - Príjmy			Schválený rozpočet príjmy v EUR	Schválená úprava rozpočtu na MZ 24.11.2021	Rozpočet príjmy - po úprave v EUR	
položka č.	analytické delenie	Názov účtu	2 021	2 021	2 021	poznámky
	položka	<b>DANE Z PRÍJMOV</b>				
1	111 003	Výnos z dane poukázaný územnej samospráve	875 000	6 390	881 390	Časť financií v rámci tzv. solidarity je poukazovaná ako daň z neh. a nie ako výnos z dane poukázaný samospráve; Suma určená na základe odhad. výberu dane z príjmov fyz.osôb a príspevku pre Bratislavu. R.2021 Predpoklad oživenia ekonomiky, ale aj poníženie (daňový bonus). MZ 24.11.21 Zvýšenie podľa skutočného vývoja.
		<b>Dane z príjmov spolu</b>	<b>875 000</b>	<b>6 390</b>	<b>881 390</b>	
		<b>DANE Z MAJETKU</b>				
2	121001	Daň z pozemkov	71 280		71 280	Tzv. solidárna časť pre malé MČ môže byť čiastočne vyplatená ako Daň z nehn-pozemky a nie ako podielová daň.
3	121002	Daň zo stavieb	340 200		340 200	Tzv. solidárna časť pre malé MČ môže byť čiastočne vyplatená ako Daň z nehn-stavby a nie ako podielová daň.
4	121003	Daň z bytov	64 500		64 500	Tzv. solidárna časť pre malé MČ môže byť čiastočne vyplatená ako Daň z nehn-byty a nie ako podielová daň.
5	133001	Daň za psa	7 400		7 400	

6	133003	Daň za nevýherné hracie automaty	2 000		2 000	
7	133004	Za predajné automaty	150		150	
8	133012	Daň za užív. verejn. Priestranstva	2 100		2 100	
9	133013	Poplatok- komunál. odpad a drobné stav. odpady	29 600		29 600	
9a	133015	Poplatok za rozvoj	28 500		28 500	R.2021-2022 použitie na nadstavbu ŠJ.
		<b>Dane z majetku spolu</b>	<b>545 730</b>	<b>0</b>	<b>545 730</b>	
		<b>PRÍJMY Z PODNIKANIA A Z VLASTNÍCTVA</b>				
10	211003	Dividendy	0		0	
11	211004	Iné príjmy z podnikania-podiel na zisku	0		0	Podiel na zisku firmy ROT,s.r.o.
12	212002	Príjmy z prenájmu pozemkov	37 800		37 800	R.2020 Aj nájom parc. č. 1320/7 (jednorázová suma 80.000, ktorá nebude v ďalších rokoch).
13	212003	Príjmy za prenajaté budovy, priestory a objekty	42 000		42 000	
16	212003	Príjmy z prenajatých bytov	133 500		133 500	
17	212004	Z prenajatých strojov, prístrojov, zariad.	0		0	
		<b>Príjmy z podnikania a vlastníctva spolu</b>	<b>213 300</b>	<b>0</b>	<b>213 300</b>	
		<b>ADMINISTRATÍVNE POPLATKY</b>				
18	221004	Poplatky -matrika	2 800		2 800	
19	221004	Poplatok za rybar.lístok	810		810	
20	221004	Poplatky stavebného úradu, živ.prostr.	15 100		15 100	
20a	221004	Finančná náhrada za výrub drevín	0		0	Finančná náhrada je uplatňovaná, ak nie je možná náhradná výsadba.

23	221004	Správne poplatky-ostatné(vš.správa+SHR+IOMO+spr.popl-popl za rozvoj v popl.)	3 700		3 700	Prvotný rozp.-zvýšenie podľa odhadu vybraných poplatkov za Integrované obslužné miesto (register trestov, list vlastníctva, výpis z obch.registra)
24	221004	Pokuty staveb.úradu	5 000		5 000	
		<b>Administratívne poplatky spolu</b>	<b>27 410</b>	<b>0</b>	<b>27 410</b>	
		<b>POKUTY A PRÍJMY ZO SLUŽIEB</b>				
26	222003	Pokuty-mestská polícia,obvodný úrad	800		800	
27	223001	Platby za relácie v miest.rozh	500		500	
28	223001	Príjmy za inzerciu v Rus.Nov., na webe	800		800	
29	223001	Platby za kopírovacie služby,povolenia (vystavenie povolení, napr. na státie pre rybárov)	1 400		1 400	
30	223001	Známka za psa	30		30	
31	223001	Príjem z knižnice	160		160	
32	223001	Príjem za služby v prenaj.priestoroch-byty	95 960		95 960	
33	223001	Príjem za služby v pren.priest.-budovy,stavby,iné	38 000		38 000	
34	223001	Príjem za predaj domových čísel	30		30	
35	223001	Príjem za opatrovateľskú službu	300		300	
36	223003	Príjem za stravné-gastrolístky...	2 580		2 580	
		<b>Pokuty a príjmy zo služieb spolu</b>	<b>140 560</b>	<b>0</b>	<b>140 560</b>	
		<b>ŠKOLNÉ</b>				
39	223002	Poplatky-MŠ, ŠK, ŠJ	0		0	Účtovne sú to príjmy ZŠ s MŠ, ktorá bude mať v prípade odvodu na výdavky prebytkový rozpočet. Do položky sú teda financie zahrnuté kvôli zobrazeniu vyrovnanosti rozpočtu (v prípade výdavkov cez MČ).
		<b>Školné spolu</b>	<b>0,00</b>	<b>0,00</b>	<b>0,00</b>	
		<b>KAPITÁLOVÉ PRÍJMY Z PREDAJA MAJETKU</b>				
40	231	Príjmy z predaja budov,domov,kapit.aktív	0		0	R.2022-2023 predaj rod. domov na Balkánskej ulici.
41	231	Refundácia výst.plynov.z SPP	0		0	
42	233001	Príjmy z predaja pozemkov	81 200	-12 000	69 200	Vypracované podľa údajov oddelenia správy majetku. R.2021 (Parc. C č.864/1,2,3). MZ 24.11.21 Posun predajov na neskôr.
		<b>Kapitál.príjmy z predaja majetku spolu</b>	<b>81 200</b>	<b>-12 000</b>	<b>69 200</b>	
		<b>ÚROKY,INÉ NEDAŇOV.PRÍJMY,OSTAT.PRÍJMY</b>				

46	242	Úroky z vkladov-bežných	100		100	
47	244	Úroky z vkladov-termínovaných	80		80	
50	292006	Z náhrad z poistného plnenia	0		0	Preplatenie poistných udalostí
		<b>Úroky,iné nedaň.prijmy,ostat.prijmy spolu</b>	<b>180</b>	<b>0</b>	<b>180</b>	
		<b>GRANTY</b>				
52	311	Sponzorské-bežné granty všeobecne(aj kultúra)	5 900		5 900	Táto položka bude v prípade získania viac sponzorov na kultúrne podujatia navýšená. Uvažované s grantom 5.000 € z Dobrovoľ. pož. ochrany SR aj v r.2021-2023, výdavky pož.ochr. sú tiež vyššie.
53	311	Sponzorské príspevky-školsťvo	30		30	
54	311	Príspevky-bežné Jarovce,Čunovo na spol.stav.úr.	83 390		83 390	Príspevky na prevádzku spoločného stavebného úradu.
		<b>Granty spolu</b>	<b>89 320</b>	<b>0</b>	<b>89 320</b>	
		<b>BEŽNÉ TUZEMSKÉ A ZAHRANIČ. TRANSFERY</b>				
57	312012	Štátna dotácia-ZŠ	956 000		956 000	Tu zahrnutý aj transfer na stravovanie zo ŠR, transfer na predškolskú výchovu v MŠ.
58	312012	Štátna dotácia- voľby, sčítanie	7 500		7 500	R.2021 Sčítanie obyvateľov
67	312008	Grant z VÚC	0		0	
68	312012	Transfer na matričnú činnosť	6 170		6 170	
69	312012	Transfer hlásenie pobytu obč.	1 350		1 350	
70	312012	Transfer na stavebný úrad	6 010		6 010	
70a	312012	Transfer na register adries	170		170	
70b	312012	Transfery ŠR-projekty,Envir.f.,iné	110 780	2 700	113 480	R.2021 Dotácie COVID-19 (103 280) a dotácie na projekty na kultúrne podujatia (10200). MZ 22.06.21 Dotácia na celoplošné testovanie COVID-19 (+69280), projekt Kreatívne návštevy v Rus.knižnici (+2500). MZ 24.11.21 Dotácie projekt "Rus.seniori v akcii" a projekt "Akvizícia kniž.fondu".

70c	312012	EÚ- Gerulata- Carnuntum	37 530		37 530	R.2021-2022 EÚ projekt Gerulata-Carnuntum- Zažite históriu
71	292027	Odvod Ruseka- bežný	3 890	-2 080	1 810	MZ 24.11.21 zníženie na základe skutoč. odvodu (nebolo podnikat. kosenie, podnikat.zim. údržba v menšom rozsahu)
		<b>medzi súčet</b>	<b>1 129 400</b>	<b>620</b>	<b>1 130 020</b>	
		<b>Bežné tuzemské a zahr.transfery spolu</b>	<b>1 129 400</b>	<b>620</b>	<b>1 130 020</b>	
		<b>KAPITÁLOVÉ TRANSFERY VEREJNEJ SPRÁVY</b>				
72	322001; 322006	Transfer na rekonštr. MŠ	0		0	
74	322001	Transfer na rekonštr. ZŠ	28 630	-8 000	20 630	MZ 24.11.21 Posun časti prác projekt Odbor.učebne.
74a	322001	EÚ- Nadstavba a prístavba ŠJ	1 660 850		1 660 850	R.2021-2022 EÚ projekt Nadstavba a prístavba školskej jedálne. MZ 22.06.2021 Zníženie z dôvodu posunu výstavby a tým aj preplatenia výdavkov, kompenzované v položke č.97 Prevody z peňaž. fondov obce
75	322008	Odvod Ruseka	0		0	
		<b>Kapitál.transfery verejnej správy spolu</b>	<b>1 689 480</b>	<b>-8 000</b>	<b>1 681 480</b>	
		<b>ZDRUŽENĚ PROSTRIEDKY A ZAHRAN.GRANTY</b>				
83	321	Príspevky-kapitál.Jarovce,Čunovo na spol.stav.úr.	300		300	Príspevky na nákup vybavenia stav. úradu.
85	321;322006	Rozne granty a sponzorske	20 000	67 000	87 000	R.2021grant z Hl.mesta-posl.priorita na skatepark 20000 (posun realizácie). MZ 24.11.21 Grant PSS projekt Rozšír.+revitaliz. def.ihr.Gerulatská2500€,dotácia BSK Vodozádrž.opatr.4500€,dotácia Hl.m.-šport na projekt Voľnočas.priest+skatepark60000€
88	322001	Projekty ŠR	0		0	
90	322001	Transfery územ. plán	0		0	
91	322001	Transfer z Environ. fondu	0		0	

92	322001	EÚ - Revitaliz. otočiska autobusov a cyklochodník smer Gašt.alej.(2020-2021).	495 450		495 450	Proj. Revitaliz. otočiska autobusov a cyklochodník smer Gašt.alej.
92a	322001	EÚ- Gerulata-Carnuntum	234 460		234 460	R.2021-2022 EÚ projekt Gerulata-Carnuntum- Zažite históriu
		<b>Združené prostriedky a zahr.granty spolu</b>	<b>750 210</b>	<b>67 000</b>	<b>817 210</b>	
		<b>OSTATNÉ FINANČNÉ OPERÁCIE kapitálové</b>				
97	454001, 454002, 453	Prevody z peň.fondov obce	1 483 910		1 483 910	Prevody výsledku hospodárenia. Prvot.1 144 760,teraz 1 483 910, z toho ZŠ=zostatok z r.2020=49 252,80=vrátenie dotácie strava a zostatok dotácií-projekty (11264,06 fasáda Hasič.zbr., 2000 Ochotnícke Divadlá,1500Rus.stretn.s knihou) a použitie fin. náhr. dreveniny v bežnom rozp 20000(exter.firmy) a v kapitál. rozp. (3000+17000+10000)=30000. R.21 Vysoká suma=posun realizácie invest.aktivít. MZ 22.06.2021 Zvýšenie podľa navrhovaného závereč. účtu za r.2020. (339 150 bude v prebytku použitých na vykrytie časového nesúladu preplatenia výdavkov Nadstavby ŠJ).
		<b>Ostatné fin. operácie kapitál. spolu</b>	<b>1 483 910</b>	<b>0</b>	<b>1 483 910</b>	
		<b>KAPITÁLOVÉ ÚVERY</b>				
100	513002	Úvery rokov 2021 až 2023	0		0	Úvery na: , investičné projekty r2024-2025.

107	513002	Úver (investič.) Nadstavba a dostavba ŠJ	0			Úver na financovanie nadstavby, rekonš. a prístavby škol.jedálne (rozšírenie kapacity ZŠ) do času získania dotácie, resp. prekleňovací úver v prípade získania zdrojov EU.
		<b>Kapitálové úvery spolu</b>	<b>0</b>	<b>0</b>	<b>0</b>	

<b>bežný rozpočet</b>	<b>3 020 900,00</b>	<b>7 010,00</b>	<b>3 027 910,00</b>
z toho dotácia na ZŠ:	956 000,00	0,00	956 000,00
z toho poplatky MŠ, ŠK, ŠJ:	0,00	0,00	0,00
<b>kapitálový rozpočet</b>	<b>4 004 800,00</b>	<b>47 000,00</b>	<b>4 051 800,00</b>
z toho finančné operácie:	1 483 910,00	0,00	1 483 910,00

Tu aj fin.oper.-fin.náhrada-bež.rozp

<b>rozpočet celkom</b>	<b>7 025 700,00</b>	<b>54 010,00</b>	<b>7 079 710,00</b>
------------------------	---------------------	------------------	---------------------

	bežné príjmy
	kapitálové príjmy

24.11.2021

Vypracoval : Ing.Holúbek

PhDr. Lucia Tuleková  
Henčelová, PhD.  
starostka

Rozpočtové opatrenie starostky č. 1 z 21. 12. 2021 v EUR

										Výdavky rozpočet MČ Bratislava - Rusovce	Rozpočet - výdavky v EUR	Úprava rozpočtu výdavky v EUR	Rozpočet výdavky po úprave v EUR	
pol.č.	Progr./ podprogr.	FNC 1	FNC 2	FNC 3	FNC 4	POL 1	POL 2	POL 3	POL 4	Podprogram 1.1.0 Manažment mestskej časti	2021	2021	2021	poznámky
1	1.1.0	01	1	1		6	1	1		Tarifný plat- Plánovan.,manaž.,kontrola	62 090		62 090	

3	1.1.0	01	1	1	6	1	2	001	Príplatky - osob., za riadenie-plánovanie, manaž.kontrola	12 650		12 650	
5	1.1.0	01	1	1	6	1	4		Odmeny-KZ-Plánovan., man.,kontrola	6 520		6 520	
7	1.1.0	01	1	1	6	1	4		Odmeny-Zák.o VP vo VZ,Obec. Zr.-Plán.,man.,kont.	13 490		13 490	
52	1.1.0	01	1	1	6	3	3	016	Reprezentačné výdavky a dary	3 630		3 630	
91	1.1.0	01	1	1	6	3	7	005	Auditorské, poradenské služby	3 300		3 300	R.2020 dodávateľ sa stal platcom DPH.

99	1.1.0	01	1	1		6	3	7	012	Výdavky na uhr.daní (z úroku...)	70		70	
100	1.1.0	01	1	1		6	3	7	012	Výdavky na úhradu popl.a odvodov	1 150	-460	690	Správne, katastrálne, súdne poplatky a trovy a iné. 21.12.21 Rozp. op. starostky č.1-Presun na pol. č.103-popl.bank-zvýšenie bank.popl. a nevyhn.zrýchl.platby.
103	1.1.0	01	1	1		6	3	7	012	Poplatky banke (vedenie účtu,prevody,úver. pop.)	3 230	460	3 690	21.12.21 Rozp. op. starostky č.1-Presun z pol. č.100-Výd.uhr.popl-zvýšenie bank.popl. a nevyhn. zrýchl.platby.
111	1.1.0	01	1	1		6	3	7	026	Odmeny poslancom MZ	0		0	R.2020-2022 schválené vzdanie sa odmien poslancov.
112	1.1.0	01	1	1		6	3	7	026	Mimor.odmny posl.MZ a aktivistom	500		500	V Plán. rozp. r.21-23 je suma na sobášiach a mimor. odmeny komisií, hasičov. MZ 24.11.21 Hasič. zbor sa vzdal odmien 300€ v prospech pož. ochrana-údržba špec.techniky=pol.č.169; členovia komisií a predsedovia komisií sa vzdali odmien 2.000€ v prospech nákupu obrusov a prenos.reproduktora s prehrávaním= pol. č. 46 Vybav.prev.priest.a všeob.mat.v progr.2.3.0.
120	1.1.0	01	1	1		6	4	2	002	Bežné transfery neziskov.org. (členské)	2 030		2 030	
										<b>SPOLU za Podprogram</b>	<b>108 660</b>	<b>0</b>	<b>108 660</b>	



bežné výdavky	108 660	0	108 660
---------------	---------	---	---------

kapitálové výdavky

										Výdavky rozpočet MČ Bratislava - Rusovce	Rozpočet - výdavky v EUR	Úprava rozpočtu výdavky v EUR	Rozpočet výdavky po úprave v EUR	
pol.č.	Progr./podprogr.	FNC 1	FNC 2	FNC 3	FNC 4	POL 1	POL 2	POL 3	POL 4	Podprogram 1.2.0 Strategické plánovanie	2021	2021	2021	poznámky
206	1.2.0	04	4	3		7	1	6		Nákup územného plánu MČ	12 710		12 710	R.2021 -úhrada úz.pl.obchvat-posun časti prác ,doplnenie úz.pl.pam.zóny, +menšie práce k úz.plánom.
215	1.2.0	04	4	3		7	1	6		PHSR	4 000		4 000	R. 2021 Aktualizácia PHSR , aktualizácia komunit. Plánu Soc. služieb,
<b>SPOLU za Podprogram</b>											<b>16 710</b>	<b>0</b>	<b>16 710</b>	

bežné výdavky

kapitálové výdavky

16 710

0

16 710

										Výdavky rozpočet MČ Bratislava - Rusovce	Rozpočet - výdavky v EUR	Úprava rozpočtu výdavky v EUR	Rozpočet výdavky po úprave v EUR	
pol.č.	Progr./ podprogr.	FNC 1	FNC 2	FNC 3	FNC 4	POL 1	POL 2	POL 3	POL 4	Podprogram 2.1.0 Organizácia volieb	2021	2021	2021	poznámky
121	2.1.0	01	6	0		6	0	0		Príprava volieb	7 500		7 500	R.2021 Sčítanie obyvateľov.
<b>SPOLU za Podprogram</b>											<b>7 500</b>	<b>0</b>	<b>7 500</b>	



bežné výdavky	7 500	0	7 500	
kapitálové výdavky				

										Výdavky rozpočet MČ Bratislava - Rusovce	Rozpočet - výdavky v EUR	Úprava rozpočtu výdavky v EUR	Rozpočet výdavky po úprave v EUR	
pol.č.	Progr./ podprogr.	FNC 1	FNC 2	FNC 3	FNC 4	POL 1	POL 2	POL 3	POL 4	Podprogram 2.2.0 Informačné a telekomunikačné technológie	2021	2021	2021	poznámky
28	2.2.0	01	1	1		6	3	2	003	Telefón,mobily,fax, iné telekom.popl.	9 620		9 620	
29	2.2.0	01	1	1		6	3	2	003	Rozhlas a televízia	240		240	
30	2.2.0	01	1	1		6	3	2	003	Pošta a kuriérska služba	5 850		5 850	Došlo k zvýšeniu cien poštovného, vyšší počet zásielok.

61	2.2.0	01	1	1	6	3	5	002	Údržba výpočtovej tech,softw.,siete	24 380		24 380	web portály, údržba zvončeky, všetkej výpoč. techniky a zariadení, tel. ústredne, softw., príručiek,údrž. a zál.servera, údržba webov mimo oficiál.web (weby EU proj.)atď. R.2021 vyššie lic.popl Korwin, údržba servera, údržba kamerového systému, licenč. poplatky softwarov, nová web stránka projekt Gerulata-Carnuntum.
70	2.2.0	01	1	1	6	3	6	002	Nájom kopírky, tlačiarne,	5 400		5 400	
178	2.2.0	01	1	1	7	1	1	003	Nákup software	4 700		4 700	Rôzne licencie (aj antivírus), R.2021 aj software k novým počítačom, doplnenie softwaru (vzdial.prist., softw. k PDF, grafický softw.)
191	2.2.0	01	1	1	7	1	3	002	Nákup výpoč.techniky	8 500		8 500	Nevyhn. výmena starých PC,iná výp. tech. R.21 nové PC, WIFI sieť na MÚ-doplň., kamera+zariadenie+ mikrofón na MZ, skenovacie zariadenie, čítačka a tlač čiarových kódov, čítačka čipov psov, iné
									<b>SPOLU za Podprogram</b>	<b>58 690</b>	<b>0</b>	<b>58 690</b>	



bežné výdavky	45 490	0	45 490	
kapitálové výdavky	13 200	0	13 200	

										Výdavky rozpočet MČ Bratislava - Rusovce	Rozpočet - výdavky v EUR	Úprava rozpočtu výdavky v EUR	Rozpočet výdavky po úprave v EUR	
poř.č.	Progr./ podprogr.	FNC 1	FNC 2	FNC 3	FNC 4	POL 1	POL 2	POL 3	POL 4	Podprogram 2.3.0 Prevádzka a externé služby	2021	2021	2021	poznámky
21	2.3.0	01	1	1		6	3	1	001	Cestovné výdavky	2 450		2 450	Zahrnuté aj preplácanie jász spoloč. stav. úradu. Pomernou časťou sa budú podieľať aj Jarovce a Čunovo.
24	2.3.0	01	1	1		6	3	2	001	Elektrická energia MČ-aj Kul.Dom.	11 590		11 590	
26	2.3.0	01	1	1		6	3	2	001	Plyn MČ v kult.dome	13 850		13 850	
27	2.3.0	01	1	1		6	3	2	002	Vodné a stočné MČ aj Kult. dom	2 670		2 670	
38	2.3.0	01	1	1		6	3	3	004	Kancelárske stroje a prístroje				
39	2.3.0	01	1	1		6	3	3	006	Kanc.potreby, papier, čistiaci potreby tlačivá,mapy, materiál, kvety, vence, vizitky atď.	3 900		3 900	Zlúčená položka, sem bola presunutá aj položka kvety, odev+obuv

46	2.3.0	01	1	1	6	3	3	006	Vybav.prev.priest.a všeob. materiál	4 150		4 150	MZ 24.11.21 členovia komisií a predsedovia komisií sa vzdali odmien 2.000€ v prospech nákupu obrusov a prenos.reproduktora s prehrávaním=presun z pol. č.112 Mimor.odmeny posl.MZ a aktivistom
50	2.3.0	01	1	1	6	3	3	009	Knihy,noviny,odborné publik,zákony	1 700		1 700	
53	2.3.0	01	1	1	6	3	4	001	Pohonné hmoty	1 000		1 000	
54	2.3.0	01	1	1	6	3	4	002	Servis, údržba a opravy doprav.prostr.	750		750	
56	2.3.0	01	1	1	6	3	4	003	Zákonné poistenie vozidiel	360		360	
57	2.3.0	01	1	1	6	3	4	003	Havarijné poistenie vozidiel	50		50	
58	2.3.0	01	1	1	6	3	4	004	Prepravné a dopravné	20		20	
60	2.3.0	01	1	1	6	3	4	005	Parkovné + karty,známky	260		260	
74	2.3.0	01	1	1	6	3	7	003	Inzercia	600		600	Hlavne inzercia súťaží na predaj a nájom majetku, personálne inzercie.
80	2.3.0	01	1	1	6	3	7	004	Všeobecné služby pre MČ	2 100		2 100	Rôzne služby napr. tlmočenie,preklady, fotoslužby, starostlivosť o "psie" koše, doprava vian. Stromčeka a iné.

87	2.3.0	01	1	1	6	3	7	005	Advokátske služby	16 000	16 000	Tu zahrnutý aj spol.stav.úr. R.2021 neukončené prípady (dofaktur. r.18), zmena právnik z interného na externého, (presun z položky č.114 Odmeny na dohody). MZ 24.11.21 Zníženie a presun na ŠJ, staršie súd. spory a prísluš. fakturácia nie sú uzavreté.
89	2.3.0	01	1	1	6	3	7	005	Znalecké posudky	700	700	Posudky v súvislosti s predajom pozemkov, zápisom nehnuteľností, stavbami, pripravovanými projektmi.
90	2.3.0	01	1	1	6	3	7	005	Geodetické práce	300	300	Viacere geodetické práce sú riešené v rámci kapitálových výdavkov. MZ 24.11.21 Zníženie a presun na ŠJ, práce budú realizované v menšom rozsahu.
190	2.3.0	01	1	1	7	1	3	001	Nábytok	2 000	2 000	Doplnenie budovy MÚ, archívu, doplnenie v iných budovách, doplnenie sobášna miestnosť, iné.

196	2.3.0	01	1	1		7	1	3	004	Nákup všeob. vybavenia MČ	14 500		14 500	R.2021 koše vrátane osad.Rusekom , koše-separov. na akcie, prenosné sedenie(tzv.pivné súpravy), prenos. chlad.box podujatia, merač rýchlosti, zber. hniezda - info tabule, iné menšie vyb.
198	2.3.0	01	1	1		7	1	4	001	Nákup doprav. Prostriedkov	0		0	
251	2.3.0	04	4	3		7	1	7	002	Rekonštrukcia MÚ-Kult. Dom	50 000		50 000	R.2021 projekt.príprava rek. átrium, rek. vnút. elektroinšt.,výmena kobercov a maľovanie menšie rek.práce.
<b>SPOLU za Podprogram</b>											<b>128 950</b>	<b>0</b>	<b>128 950</b>	



bežné výdavky	62 450	0	62 450
kapitálové výdavky	66 500	0	66 500

										<b>Výdavky rozpočet MČ Bratislava - Rusovce</b>	<b>Rozpočet - výdavky v EUR</b>	<b>Úprava rozpočtu výdavky v EUR</b>	<b>Rozpočet výdavky po úprave v EUR</b>	

pol.č.	Progr./ podprogr.	FNC 1	FNC 2	FNC 3	FNC 4	POL 1	POL 2	POL 3	POL 4	Podprogram 2.4.0 Vzdelávanie zamestnancov	2021	2021	2021	poznámky
71	2.4.0	01	1	1		6	3	7	001	Školenia, semináre	2 950		2 950	Tu je zahrnutý aj spol.stav.úr.
										<b>SPOLU za Podprogram</b>	<b>2 950</b>	<b>0</b>	<b>2 950</b>	

	bežné výdavky	2 950	0	2 950	
	kapitálové výdavky				

pol.č.	Progr./ podprogr.	FNC 1	FNC 2	FNC 3	FNC 4	POL 1	POL 2	POL 3	POL 4	Výdavky rozpočet MČ Bratislava - Rusovce	Rozpočet - výdavky v EUR	Úprava rozpočtu výdavky v EUR	Rozpočet výdavky po úprave v EUR	poznámky
2	3.1.0	01	1	1		6	1	1		Podprogram 3.1.0 Administratívne služby pre všetkých	2021	2021	2021	
										Tarif plat- Služby verejnosti	209 070		209 070	Sem boli zahrnutí aj pracovníci spoločného stavebného úradu. MZ 24.11.2021 Zníženie a presun na ŠJ, nebol prijatý zamestnanec na realizáciu investičných projektov (posun- omeškanie projektov na strane ministerstva)

4	3.1.0	01	1	1		6	1	2	001	Prípl. - osobné, iné, za riadenie-Služby verejnosti	89 920		89 920	Sem boli zahrnutí aj pracovníci spoločného stavebného úradu.
6	3.1.0	01	1	1		6	1	4		Odmeny-KZ-Služby verejnosti	42 120		42 120	
8	3.1.0	01	1	1		6	1	4		Odmeny-ZoVPvoVZ-Služby verejnosti	67 720		67 720	
11	3.1.0	01	1	1		6	2	1		Poistenie do VŠZP	27 850		27 850	Sem boli zahrnutí aj pracovníci spol. stav. úradu. Zohľadnené zvýšenie odvodov aj za iných poberateľov príjmu (dohody).
13	3.1.0	01	1	1		6	2	3		Poistenie do ostat.zdrav.pois	24 990		24 990	Sem boli zahrnutí aj pracovníci spol. stav. úradu. Zohľadnené zvýšenie odvodov aj za iných poberateľov príjmu (dohody)..

14	3.1.0	01	1	1		6	2	5	001	Nemocenské poistenie	7 340		7 340	Zohľadnené zvýšenie odvodov aj za iných poberateľov príjmu (dohody).
15	3.1.0	01	1	1		6	2	5	002	Starobné poistenie	73 580		73 580	Zohľadnené zvýšenie odvodov aj za iných poberateľov príjmu (dohody).
16	3.1.0	01	1	1		6	2	5	003	Urazové poistenie	4 360		4 360	Zohľadnené zvýšenie odvodov aj za iných poberateľov príjmu (dohody).
17	3.1.0	01	1	1		6	2	5	004	Invalidné poistenie	13 180		13 180	Zohľadnené zvýšenie odvodov aj za iných poberateľov príjmu (dohody).
18	3.1.0	01	1	1		6	2	5	005	Poistenie v nezamestn.	4 460		4 460	Zohľadnené zvýšenie odvodov aj za iných poberateľov príjmu (dohody).

19	3.1.0	01	1	1	6	2	5	007	Na poistenie do rezervného fondu	24 470	24 470	Zohľadnené zvýšenie odvodov aj za iných poberateľov príjmu (dohody).
20	3.1.0	01	1	1	6	2	7		Príspevok do doplnk.dôchod.poist.	11 540	11 540	Sem boli zahrnutí aj pracovníci spol. stav. úradu.
88	3.1.0	01	1	1	6	3	7	005	Zmluvné služby-staveb.poriadok a školst.	100	100	Výkon školského úradu; +iné.
104	3.1.0	01	1	1	6	3	7	013	Natur.mzdy-ošatné,úprava zovň.-matrika	100	100	
105	3.1.0	01	1	1	6	3	7	014	Stravovanie a provízia za stravné lístky	18 800	18 800	

107	3.1.0	01	1	1	6	3	7	016	Príděl do Sociálního fondu	7 350	7 350	Tu zahrnutý aj spol.stav.úr.
114	3.1.0	01	1	1	6	3	7	027	Odměny na dohody pre Mests.časť	11 600	11 600	

116	3.1.0	01	1	1		6	4	2	012	Odstupné	4 920	4 920	Odstupné v zmysle príslušných právnych predpisov pre viacerých zamestnancov.	
117	3.1.0	01	1	1		6	4	2	013	Na odchodné	0	0	Odchodné v zmysle príslušných právnych predpisov pre viacerých zamestnancov. MZ 24.11.21 Posun odchodu do dôchodku,presun financií na ŠJ.	
<b>SPOLU za Podprogram</b>											<b>643 470</b>	<b>0</b>	<b>643 470</b>	



bežné výdavky	643 470	0	643 470
kapitálové výdavky			

										Výdavky rozpočet MČ Bratislava - Rusovce	Rozpočet - výdavky v EUR	Úprava rozpočtu výdavky v EUR	Rozpočet výdavky po úprave v EUR	
pol.č.	Progr./ podprogr.	FNC 1	FNC 2	FNC 3	FNC 4	POL 1	POL 2	POL 3	POL 4	Podprogram 3.2.0 Propagácia a informovanie	2021	2021	2021	poznámky
62	3.2.0	01	1	1		6	3	5	002	Údržba web stránky	210		210	Oficiálna web stránka MČ Rusovce. Zvýšenie- väčší web priestor.
63	3.2.0	01	1	1		6	3	5	004	Údržba miestneho rozhlasu	50	-20	30	21.12.21 Rozp. op. starostky č.1-Presun na pol. č.425-Ost.kult.činn.-Propag. a rekl., Rus.noviny=vyšší počet letákov.

425	3.2.0	08	2	0		6	3	7	003	Ostat.kult.činn.-propag.a rekl,Rus.Noviny	6 900	20	6 920	21.12.21 Rozp. op. starostky č.1-Presun z pol. č.63-Údržba miest.rozhlasu=vyšší počet letákov.
<b>SPOLU za Podprogram</b>											<b>7 160</b>	<b>0</b>	<b>7 160</b>	

											bežné výdavky	7 160	0	7 160	
											kapitálové výdavky				

										Výdavky rozpočet MČ Bratislava - Rusovce	Rozpočet - výdavky v EUR	Úprava rozpočtu výdavky v EUR	Rozpočet výdavky po úprave v EUR	
pol.č.	Progr./ podprogr.	FNC 1	FNC 2	FNC 3	FNC 4	POL 1	POL 2	POL 3	POL 4	Podprogram 3.3.0 Podpora občianskych združení a mimovládnych organizácií	2021	2021	2021	poznámky
143	3.3.0	01	8	0		6	4	2	002	Prís.p.pre školy,cirkvi,nez.org	2 230		2 230	Prvotný rozp.: Kukulienka 380 €, Jednota dôch. 500 € , iné 2250€=aj DHZ800,Vitus950, Slopak300, ZUŠ 400. Klub dôch. je v rámci reprez.výd.V minul. bol schválený návrh (vzdanie sa odmiem). MZ 24.11.21 Presun na ŠJ. DHZ vrátili nevyč.dotáciu z r.20 v sume 800€ a SLOPAK nepožiadali o dotáciu (300€).



150	4.0.0	02	2	0	6,6	3,0	3,0	007,0	Civil.ochrana-nákup ochr.prostr.,iné výdavky	103 280		103 280	Výdavky v súvislosti s Celoplošným testovaním na COVID-19 (dezinfekčné a ochranné prostriedky, rôzny materiál, služby, doprava atď.), výdavky sú preplácané zo štát.rozp. v zmysle § 5 a §15 zákona č. 42/1994 Z.z. o civilnej ochrane obyvateľstva.
154	4.0.0	03	2	0	6	3	2	001	Pož.ochrana-elekt.energia	570	-190	380	21.12.21 Rozp. op. starostky č.1-Presun na pol. č.169-Pož.ochr.-Údržba špec. techniky-havarijný stav zásah. vozidla.
155	4.0.0	03	2	0	6	3	2	001	Pož.ochrana -plyn+ kurič	2 100		2 100	MZ 24.11.21 presun z položky č.387-Klub.zariadenie-Pož.zbr.-plyn (úprava podľa skutočnosti)
156	4.0.0	03	2	0	6	3	2	002	Pož.ochrana-vodné	880		880	
157	4.0.0	03	2	0	6	3	2	003	Pož.ochrana-telefon	250		250	Bude internetové pripojenie, pevná linka bola zrušená vzhľadom na výšku poplatku.
161	4.0.0	03	2	0	6	3	3	007	Pož.ochrana-špec.material-bežný	3 800		3 800	Viacere požiadavky sú riešené v rámci kapitálového rozpočtu. MZ 24.11.21 Presun na pol.č.169 Pož.ochr.-údržba špec.techn.

162	4.0.0	03	2	0	6	3	3	010	Pož.ochr.-odev ,obuv	1 300		1 300	MZ 24.11.21 Presun na pol.č.169 Pož.ochr.-údržba špec.techn.
163	4.0.0	03	2	0	6	3	3	016	Pož.ochrana-reprez.vydavky	0		0	
164	4.0.0	03	2	0	6	3	4	001	Pož.ochrana-PHM	480		480	MZ 24.11.21 Presun na pol.č.169 Pož.ochr.-údržba špec.techn. MZ 14.12.21 Presun z pol. školenia
165	4.0.0	03	2	0	6	3	4	001	Pož.ochrana-mazivá,oleje	0		0	
166	4.0.0	03	2	0	6	3	4	002	Pož.ochrana-batérie	60		60	MZ 14.12.21 Presun z pol. školenia
167	4.0.0	03	2	0	6	3	4	002	Pož.ochrana-náhradne diely	0		0	
168	4.0.0	03	2	0	6	3	4	003	Pož.ochrana-zákonne poistenie	280		280	

169	4.0.0	03	2	0		6	3	5	005	Pož.ochrana-údržba špec.techn.	2 540	190	2 730	21.12.21 Rozp. op. starostky č.1-Presun z pol. č.154-Pož.ochr.-El.energ.-havarijný stav zásah. vozidla.
171	4.0.0	03	2	0		6	3	7	001	Pož.ochrana -školenia, kurzy	130		130	kurz hasiča,ADP, iné. MZ 14.12.21-presun na pož. ochr-PHM a Batérie.
172	4.0.0	03	2	0		6	3	7	002	Pož.ochrana-súťaže	0		0	
173	4.0.0	03	2	0		6	3	7	004	Pož.ochrana-čistenie žumpy	0		0	Od r.2020 je zavedenie kanalizácie
197	4.0.0	01	1	1		7	1	3	005	Pož.ochrana-špec.materiál-kapitál.	1 100		1 100	Nákup vybavenia OHZ (hadice, prúdnice, zásahové oblečenie, čerpadlá, pneumatiky a podobne).
200	4.0.0	01	1	1		7	1	3	003	Kamery	5 000		5 000	Kamery,fotopasce. R.2021-2023 kamery pokračovanie budovania kamer. systému (aj spolufin. Projektu)
<b>SPOLU za Program</b>											<b>127 720</b>	<b>0</b>	<b>127 720</b>	



bežné výdavky	121 620	0	121 620
kapitálové výdavky	6 100	0	6 100

										Výdavky rozpočet MČ Bratislava - Rusovce	Rozpočet - výdavky v EUR	Úprava rozpočtu výdavky v EUR	Rozpočet výdavky po úprave v EUR	
pol.č.	Progr./ podprogr.	FNC 1	FNC 2	FNC 3	FNC 4	POL 1	POL 2	POL 3	POL 4	Program 5.0.0 Odpadové hospodárstvo	2021	2021	2021	poznámky
73	5.0.0	01	1	1		6	3	7	004	Odvoz komunál. odpadu-OLO MÚ	350		350	
289	5.0.0	05	1	0		6	3	7	004	Prís.na udržiav. stojiska kontajnerov	39 720		39 720	
290	5.0.0	05	4	0		6	3	7	004	Likvidácia čiernych skládok	400		400	
<b>SPOLU za Program</b>											<b>40 470</b>	<b>0</b>	<b>40 470</b>	

	bežné výdavky	40 470	0	40 470	
	kapitálové výdavky				

										Výdavky rozpočet MČ Bratislava - Rusovce	Rozpočet - výdavky v EUR	Úprava rozpočtu výdavky v EUR	Rozpočet výdavky po úprave v EUR	
pol.č.	Progr./ podprogr.	FNC 1	FNC 2	FNC 3	FNC 4	POL 1	POL 2	POL 3	POL 4	Program 6.0.0 Komunikácie a verejné priestranstvá	2021	2021	2021	poznámky

140	6.0.0	01	7	0		6	5	1	002	Úrok Inv.úver Reg.sídla,trhovis.,Serv.P	1 140		1 140	Spl. Inv. úveru na financovanie dodatoč. výdavkov súvisiacich s rek. námestia, výstavbou trhoviska a projektom Servus Pontis. Rátané podľa zostatku úveru a odhadovanej referenčnej sadzby. MZ 24.11.21 Presun na ŠJ, úrok. sadzby sa držia na nízkej úrovni.
209	6.0.0	04	4	3		7	1	6		Projekt Dopravy MČ	5 000		5 000	
222	6.0.0	04	4	3		7	1	7	001	Výstavba-dobudov. doprav.značenia	29 000		29 000	R2021 dobudovanie časti dopr. značenia (tabule, vodorovné značenie, parkovacie miesta), premaľovanie existujúceho.
250	6.0.0	04	4	3		7	1	7	002	Rekonštr. miestn.komunikácií	268 550		268 550	R.2021 kvitnúce lúky a prísluš. infraštr.3000 z fin.náhrady dreveniny, výsadba stromov a zelene 17000 z fin náhrady dreveniny (okrem toho bude výsadba od HL.M. a v položke rek.nám), vsakovačky 20000,Rek. Irkutská ulica- povrchy a vsakovačka 15000 (zo záruky MBM stav), Rek.Pohraničn.+Colnícka 160000,menšie rek.kom.49050. MZ 24.11.21 Výdavky z dotácie z BSK na projekt "Vodozádržné opatrenia" 4500€.

258	6.0.0	04	4	3		7	1	7	002	Rekonštrukcie námestia,Reg.sídla	16 000		16 000	R.2021- zelená infraštr. námestie 10000 z fin.náhrady dreveniny, el.rozvodňa+čerp. fontány, iné menšie úpr.,.
284	6.0.0	01	7	0		8	2	1	005	Spl.istiny-Inv.úver Reg.sídl,trh.,Serv.P	16 360		16 360	Spl.inv. úveru na financovanie dodatoč. výdavkov súvisiacich s rek. námestia, výstavbou trhoviska a projektom Servus Pontis. Rátané podľa zostatku úveru a a odhadovanej referenčnej sadzby.
288	6.0.0	04	5	1		6	3	5	006	Údržba miest.kom.aj zimná	2 500		2 500	Zim. údržbu zabezpečí m.p. Ruseko, ktoré má na zimnú údržbu zvýšený rozpočet v r.2020-2023. MZ 24.11.21 Presun na ŠJ, menší nákup soli na zimnú údržbu.
<b>SPOLU za Program</b>											<b>338 550</b>	<b>0</b>	<b>338 550</b>	

											bežné výdavky	3 640	0	3 640
											kapitálové výdavky	318 550	0	318 550
											Finančné operácie	16 360	0	16 360

											<b>Výdavky rozpočet MČ Bratislava - Rusovce</b>	<b>Rozpočet - výdavky v EUR</b>	<b>Úprava rozpočtu výdavky v EUR</b>	<b>Rozpočet výdavky po úprave v EUR</b>
--	--	--	--	--	--	--	--	--	--	--	---	---------------------------------	--------------------------------------	---

pol.č.	Progr./ podprogr.	FNC 1	FNC 2	FNC 3	FNC 4	POL 1	POL 2	POL 3	POL 4	Podprogram 7.1.0 Základná škola	2021	2021	2021	poznámky
256	7.1.0	04	4	3		7	1	7	002	Rekonštr. Základnej školy	59 500		59 500	R.2021 Proj. odbor. učební 30500, vytvorenie kabinetu+iné menšie rek. 9000. MZ 13.4.21 nákup a vytvor. kontajn. triedy
441	7.1.0	—	—	—	—	6	0	0	—	ZŠ	956 000		956 000	Tu zahrnuté aj prenesené komp.- predškolská výchova v MŠ, dotácia strava.
<b>SPOLU za Podprogram</b>											<b>1 015 500</b>	<b>0</b>	<b>1 015 500</b>	

	bežné výdavky	956 000	0	956 000	
	kapitálové výdavky	59 500	0	59 500	

pol.č.	Progr./ podprogr.	FNC 1	FNC 2	FNC 3	FNC 4	POL 1	POL 2	POL 3	POL 4	Výdavky rozpočet MČ Bratislava - Rusovce	Rozpočet - výdavky v EUR	Úprava rozpočtu výdavky v EUR	Rozpočet výdavky po úprave v EUR	poznámky
<b>Podprogram 7.2.0 Materská škola</b>											<b>2021</b>	<b>2021</b>	<b>2021</b>	

254	7.2.0	04	4	3		7	1	7	002	Rekonštr. Materskej školy-	60 600		60 600	R2021 Zateplenie-len spolufin. projektu, bezbariér.vstup+zastreš.vstupu+rek.nerovn.plôch+čiasť.rek.výmenník. stanice +rek.žlabov+rozšírenie šatní vrát.zborovne,energ.certif. MZ 13.4.21 Presun na pol. č.256 Rek.ZŠ=nákup kontajn.triedy.
442	7.2.0	—	—	—	—	6	0	0	—	MŠ	234 930		234 930	Rozp.Zš s Mš,Vývojová obsahuje ešte navyše ďalšie výdav. hradené z vl. príj. Zš s Mš. MZ 14.12.21 Zvýšenie z dôvodu vyplatenia odmien v zmysle KZ vyš.stupňa.
										<b>SPOLU za Podprogram</b>	<b>295 530</b>	<b>0</b>	<b>295 530</b>	

											bežné výdavky	234 930	0	234 930	
											kapitálové výdavky	60 600	0	60 600	

pol.č.	Progr./podprogr.	FNC 1	FNC 2	FNC 3	FNC 4	POL 1	POL 2	POL 3	POL 4	Výdavky rozpočet MČ Bratislava - Rusovce	Rozpočet - výdavky v EUR	Úprava rozpočtu výdavky v EUR	Rozpočet výdavky po úprave v EUR	poznámky
										<b>Podprogram 7.3.0 Školská jedáleň</b>	<b>2021</b>	<b>2021</b>	<b>2021</b>	

141	7.3.0	01	7	0		6	5	1	002	Úrok úver Nadstavba ŠJ- inv.úver	0	0	Úver na financovanie nadstavby, rekonštrukcie a prístavby škol.jedálne (rozšírenie kapacity ZŠ). R.2021 Preklenovací úver nebude pravdepodobne čerpaný.	
270	7.3.0	04	4	3		7	1	7	002	Rekonštrukcie Školskej jedálne	2 135 000	2 135 000	R.2021 nadstavba a rek. ŠJ vrátane gastrozariad.,parkoviska, vrchné podlaž.;financ. z EÚ a aj z popl. rozvoj. R.2022 Dostavba vrch.podlažia.;financ. z EÚ a aj z popl. rozvoj.	
287	7.3.0	01	7	0		8	2	1	005	Spl.istiny-úver Nadstavba ŠJ-inv. úver	0	0	Úver na financovanie nadstavby, rekonš. a prístavby škol.jedálne (rozšírenie kapacity ZŠ)	
444	7.3.0	—	—	—		6	0	0	—	Školská jedáleň	119 880	119 880	Rozpočet Zš s Mš, Vývojová obsahuje ešte navyše ďalšie výdavky hradené z vlast. príjmov Zš s Mš. MZ 24.11.21 Zvýšenie z dôvodu zrušenia štát. dotácie na stravu a výpadku príjmov na základe prerušení prevádzky COVID-19. MZ 14.12.21 Zvýšenie z dôvodu vyplatenia odmien v zmysle KZ. vyš.stupňa.	
<b>SPOLU za Podprogram</b>											<b>2 254 880</b>	<b>0</b>	<b>2 254 880</b>	



bežné výdavky	119 880	0	119 880	
kapitálové výdavky	2 135 000	0	2 135 000	
Finančné operácie	0	0	0	

										Výdavky rozpočet MČ Bratislava - Rusovce	Rozpočet - výdavky v EUR	Úprava rozpočtu výdavky v EUR	Rozpočet výdavky po úprave v EUR	
pol.č.	Progr./ podprogr.	FNC 1	FNC 2	FNC 3	FNC 4	POL 1	POL 2	POL 3	POL 4	Podprogram 7.4.0 Školský klub detí	2021	2021	2021	poznámky
443	7.4.0	—	—	—	—	6	0	0	—	Školský klub detí	107 340		107 340	Rozpočet Zš s Mš, Vývojová obsahuje ešte navyše výdavky hradené z vlastných príjmov Zš s Mš. MZ 24.11.21 Zvýšenie z dôvodu výpadku príjmov (uzávery COVID-19), navýšenia odchodného, úpravy príplatkov. MZ 14.12.21 Zvýšenie z dôvodu vyplatenia odmien v zmysle KZ vyš. stupňa.
<b>SPOLU za Podprogram</b>											<b>107 340</b>	<b>0</b>	<b>107 340</b>	



bežné výdavky	107 340	0	107 340	
kapitálové výdavky				

Výdavky rozpočet MČ Bratislava - Rusovce										Rozpočet - výdavky v EUR	Úprava rozpočtu výdavky v EUR	Rozpočet výdavky po úprave v EUR		
poř.č.	Progr./ podprogr.	FNC 1	FNC 2	FNC 3	FNC 4	POL 1	POL 2	POL 3	POL 4	Podprogram 8.1.0 Kulturné aktivity	2021	2021	2021	poznámky
119	8.1.0	01	1	1		6	4	2	001	Prisp.pre dets.folk.subor	0		0	MZ 24.11.21 Presun na ŠJ, DFS vrátili nevyč.dotáciu z r.2020.
386	8.1.0	08	2	0		6	3	2	001	Klub.zariadenia Pož.Zbr.-el.energia	1 340		1 340	
387	8.1.0	08	2	0		6	3	2	001	Klub.zariadenie-Pož.zbr.-plyn	2 620		2 620	MZ 24.11.21 Presun na položky Ruseko plyn-č.344 a Pož.ochrana plyn-č.155
388	8.1.0	08	2	0		6	3	2	002	Klub.zariadenie Pož.zbroj.-vodné	1 400		1 400	Od r.2021 je predpoklad napojenia na kanalizáciu a teda aj stočného.
389	8.1.0	08	2	0		6	3	7	004	Klub.zariadenie Pož.zbr.-čist. žumpy	0		0	Od r.2021 je predpoklad napojenia na kanalizáciu.
396	8.1.0	08	2	0		6	3	7	004	Klub.zariad.-pranie	450		450	
412	8.1.0	08	2	0		6	3	3	009	Knižnica-knihy	1 500		1 500	MZ 24.11.21 Výdavky z dotácie na projekt z FPU "Akvizícia knižnič.fondu".

414	8.1.0	08	2	0	6	3	7	027	Knižnica-odmeny na dohodu	2 820		2 820	Plánované otváracie hodiny: 2x týždenne 15:00-18:00 (19:00 odchod zodp. osoby), 48 týždňov do roka.
419	8.1.0	08	2	0	6	3	3	016	Ostat.kult.činn.-reprez.vydavk	2 700		2 700	
426	8.1.0	08	2	0	6	3	7	004	Kultúrne podujatia-výdavky-služby	31 200		31 200	R.2021 Projekt na kultúrne podujatie "Bábky v Parku" spojené s dňom detí (dotácia 5000), projekty= dotácie z r.2020 (v príjm.v rámci fin. operácií ): Ochoťnícke Divadlá 2000,Rus.stretn.s knihou 1500; MZ 22.06.21 výdavky z dotácie na projekt Kreatívne návštevy v Rus.knižnici (+2500). MZ 24.11.21 výdavky z dotácie na projekt Rusovskí seniori v akcii (+1500)
429	8.1.0	08	2	0	6	3	7	027	Ostat.kult.činn.-odmeny-dohody	350		350	účinkujúci kultúrne akcie, dohody k rusovským novinám, aj svadob obrady, zlaté svadby a podobne;
<b>SPOLU za Podprogram</b>										<b>44 380</b>	<b>0</b>	<b>44 380</b>	



bežné výdavky	44 380	0	44 380
kapitálové výdavky			

Výdavky rozpočet MČ Bratislava - Rusovce										Rozpočet - výdavky v EUR	Úprava rozpočtu výdavky v EUR	Rozpočet výdavky po úprave v EUR		
pol.č.	Progr./ podprogr.	FNC 1	FNC 2	FNC 3	FNC 4	POL 1	POL 2	POL 3	POL 4	Podprogram 8.2.0 Športová činnosť na území MČ	2021	2021	2021	poznámky
118	8.2.0	01	1	1		6	4	2	001	Príspevok Miest.fut.klubu	9 700		9 700	
242	8.2.0	04	4	3		7	1	7	001	Výstavba ihrísk	160 500		160 500	ihriská-spoluúčasť. R.2021 Skatepark+voľnočas.priest. 140000 (20000 dotácia Hl.m-poslan.prior.,60000 dotácia Hl.m.-šport), Futb.ihrisko osvetlenie pokrač.6000, doplnenie ihr. pri fitness a menšie rek.ihrísk 14500. MZ 24.11.21 Výdavky z dotácie z PSS na projekt "Rozšír. a revitaliz.dets.ihriska Gerulatská" 2500€ a výdavky z dotácie Hl.m.na voľnočasový priestor pri žel.stanici vrátane skateparku 40000€.
<b>SPOLU za Podprogram</b>											<b>170 200</b>	<b>0</b>	<b>170 200</b>	



bežné výdavky	9 700	0	9 700	
kapitálové výdavky	160 500	0	160 500	

										Výdavky rozpočet MČ Bratislava - Rusovce	Rozpočet - výdavky v EUR	Úprava rozpočtu výdavky v EUR	Rozpočet výdavky po úprave v EUR	
pol.č.	Progr./ podprogr.	FNC 1	FNC 2	FNC 3	FNC 4	POL 1	POL 2	POL 3	POL 4	Program 9.0.0 Sociálne služby	2021	2021	2021	poznámky
445	9.0.0	10	7	0		6	4	2	026	Dávky soc.pomoci občanom	7 180		7 180	MZ 24.11.21 Zvýšenie z dôvodu vyššieho počtu občanov (dôchodcov) a z dôvodu posunu vyplácania za r.2020 na r.2021 a posunu vyplácania za r.2021 na skorší termín a zmena spôsobu vyplácania (pred tým len na posedení dôchodcov)
446	9.0.0	10	7	0		6	3	7	005	Opatrovanie občanov, ústavná starost.	400		400	
										<b>SPOLU za Program</b>	<b>7 580</b>	<b>0</b>	<b>7 580</b>	



bežné výdavky	7 580	0	7 580	
kapitálové výdavky				

Výdavky rozpočet MČ Bratislava - Rusovce										Rozpočet - výdavky v EUR	Úprava rozpočtu výdavky v EUR	Rozpočet výdavky po úprave v EUR		
pol.č.	Progr./ podprogr.	FNC 1	FNC 2	FNC 3	FNC 4	POL 1	POL 2	POL 3	POL 4	Podprogram 10.1.0 Bytové hospodárstvo	2021	2021	2021	poznámky
132	10.1.0	01	7	0		6	5	1	002	Splác.úveru-úroku-dom zahradk.	0		0	
133	10.1.0	01	7	0		6	5	1	003	Splác.úveru-úroku-Byt.naj.dom Pohr.	8 120	-40	8 080	21.12.21 Rozp. op. starostky č.1-Presun na pol. č.134-Spl.úveru-úroku-byty Vývojová-zvýšené úroky oproti predikcii splátok.
134	10.1.0	01	7	0		6	5	1	003	Splác. Úveru-úrok byty Vývojová	1 990	60	2 050	Úver zo ŠFRB na 9 bytov Vývojová. 21.12.21 Rozp. op. starostky č.1-Presun z pol. č.133-Spl.úveru-úroku-BND Pohr. a pol.č.302 EI.-Vývojová 8A-nové byty-zvýšené úroky oproti predikcii splátok.
223	10.1.0	04	4	3		7	1	7	001	Výstavba BND Pohr.ul.	9 000		9 000	R.2021 výmena meračov tepla-2.fáza a iné menšie stav.práce.
239	10.1.0	04	4	3		7	1	7	001	Výstavba -byty Vývojová	3 000		3 000	R2021 menšie stav. práce (aj výmena okien).
278	10.1.0	01	7	0		8	2	1	007	Splác.úveru-istiny,BND-Pohranicnikov	45 650		45 650	
282	10.1.0	01	7	0		8	2	1	007	Splác.úver-istiny-byty Vývojová	9 130		9 130	Úver zo ŠFRB na 9 bytov Vývojová

296	10.1.0	06	6	0		6	3	2	001	Bytové hosp.-DomZahr.el.energ.	600		600	Dom záhradkárov bude využívaný.
297	10.1.0	06	6	0		6	3	2	001	Bytové hosp.-Maďarská 12 el.energia	500		500	
298	10.1.0	06	6	0		6	3	2	001	Bytové hosp.-BND Pohraničn.el.ener.	2 770		2 770	
302	10.1.0	06	6	0		6	3	2	001	Byt.hosp. El.-Vývojová 8A-nové byty	720	-20	700	Byty (bytový dom) dokončené v r.2011. 21.12.21 Rozp. op. starostky č.1-Presun na pol. č.134-Spl.úveru-úroku-byty Vývojová-zvýšené úroky oproti predikcii splátok.
303	10.1.0	06	6	0		6	3	2	001	Bytové hosp.-Maďarská 12 plyn+kurič	5 090		5 090	
304	10.1.0	06	6	0		6	3	2	001	Bytové hosp.-BND Pohraničn.plyn.+kurič	22 400		22 400	
308	10.1.0	06	6	0		6	3	2	001	Tuhé palivo-soc.byty-DZ+ kurič	10		10	Dom záhradkárov bude využívaný (pravdepodobne bez intenzívnejšieho kúrenia).
310	10.1.0	06	6	0		6	3	2	002	Bytové hosp.-Dom.Zahr.Balk.280-voda	150		150	
311	10.1.0	06	6	0		6	3	2	002	Bytové hospod-Maďarská 12-voda	3 600		3 600	
312	10.1.0	06	6	0		6	3	2	002	Bytové hosp.-BND-vodné+stočné	12 750		12 750	
317	10.1.0	06	6	0		6	3	2	002	Byt. Hosp- Dažďová voda	4 900		4 900	
318	10.1.0	06	6	0		6	3	2	002	Byt.hos.- voda Vývojová ul- nové byty	1 900		1 900	Byty (bytový dom) dokončené v r.2011
320	10.1.0	06	6	0		6	3	5	006	Bytové hosp.-Dom.Zahr.-údržba	50		50	
321	10.1.0	06	6	0		6	3	5	006	Bytové hosp.-Maďarská 12 údržba	1 200		1 200	

322	10.1.0	06	6	0		6	3	5	006	Bytové hosp.-BND-údržba	6 900	-140	6 760	21.12.21 Rozp. op. starostky č.1-Presun na pol. č.323-Byt.hosp-Vývojová 8/A údržba-havarijný stav kotlov.
323	10.1.0	06	6	0		6	3	5	006	Byt. h.-Vývojová 8/A-nové byty-údrž.	1 200	140	1 340	21.12.21 Rozp. op. starostky č.1-Presun z pol. č.322-Byt.hosp-BND Pohr. údržba-havarijný stav kotlov na Vývojovej.
329	10.1.0	06	6	0		6	3	7	004	Bytové hosp.-Maďarská 12.-OLO	920		920	
330	10.1.0	06	6	0		6	3	7	004	Bytové hosp.-BND-OLO	3 600		3 600	
336	10.1.0	06	6	0		6	3	7	004	Byt.hosp.- Dom.zahr.čistenie žumpy	200		200	Objekt býv.potravin je napojený na žumpu domu zahr. Dom zahr. bude pravdepodobne využívaný.
<b>SPOLU za Podprogram</b>											<b>146 350</b>	<b>0</b>	<b>146 350</b>	



bežné výdavky	79 570	0	79 570
kapitálové výdavky	12 000	0	12 000
Finančné operácie	54 780	0	54 780

										Výdavky rozpočet MČ Bratislava - Rusovce	Rozpočet - výdavky v EUR	Úprava rozpočtu výdavky v EUR	Rozpočet výdavky po úprave v EUR	
pol.č.	Progr./ podprogr.	FNC 1	FNC 2	FNC 3	FNC 4	POL 1	POL 2	POL 3	POL 4	Podprogram 10.2.0 Občianska vybavenosť	2021	2021	2021	poznámky

267	10.2.0	04	4	3		7	1	7	002	Rekonštrukcia starej budovy MÚ	49 000		49 000	Rekonštrukcia havarijného stavu. R.2021 kotelňa+rozvody 2.etapa, bezbar.vstup a iné menšie rek.
268	10.2.0	04	4	3		7	1	7	002	Rekonštrukcie objektov	82 800		82 800	R2021 zatepl.zad.fasády Hasič.zb.32000,rek. fitness-Proj.D.+prípr. 24000, ener. štítky , 2xstojis.tried.kont.,byty Maď.ul. kotle a klapka kanal. a rek. iných obj.
341	10.2.0	06	6	0		6	3	2	001	MFK-el.energia	4 450		4 450	
342	10.2.0	06	6	0		6	3	2	002	MFK-voda	500		500	
343	10.2.0	06	6	0		6	3	2	001	Ruseko-El.energia	540		540	
344	10.2.0	06	6	0		6	3	2	001	Ruseko-Plyn+kurič	1 000		1 000	MZ 24.11.21 presun z položky č.387- Klub.zariadenie-Pož.zbr.-plyn (úprava podľa skutočnosti)

345	10.2.0	06	6	0		6	3	2	002	Ruseko-voda	420	420	Od r.2021 je predpoklad napojenia na kanalizáciu a teda aj stočného.
346	10.2.0	06	6	0		6	3	7	004	Ruseko-čistenie žumpy	0	0	Od r.2021 je predpoklad napojenia na kanalizáciu.
347	10.2.0	06	6	0		6	3	2	001	Byv.MIMI-Mestská pol-elektrina	0	0	R.2020 Presun do progr. 4.0.0. na položku .požiarnej ochrany-el., po rekonštr. bude v tomto priestore šatňa hasičov.
348	10.2.0	06	6	0		6	3	2	001	Byv-MIMI-Mestská pol-plyn a kúrenie	0	0	R.2020 Presun do progr. 4.0.0. na položku .požiarnej ochrany-plyn, po rekonštr. bude v tomto priestore šatňa hasičov.
349	10.2.0	06	6	0		6	3	2	002	Byv-MIMI-Mestská pol-voda	0	0	R.2020 Presun do progr. 4.0.0. na položku .požiarnej ochrany-voda, po rekonštr. bude v tomto priestore šatňa hasičov.
350	10.2.0	06	6	0		6	3	7	004	Byv-MIMI-Mestská pol-čisten. žumpy	0	0	Od r.2020 je predpoklad napojenia na kanalizáciu a presun do progr.4.0.0. na položku požiarnej ochrany-voda.
355	10.2.0	06	6	0		6	3	2	001	Bývalá knižnica-fara-El.energia	0	0	Objekt bude prenajímaný.Odber prehlásený na nájomcu.
356	10.2.0	06	6	0		6	3	2	001	Bývalá knižnica-fara-Plyn	0	0	Objekt bude prenajímaný, prehlásenie na nájomcu.

357	10.2.0	06	6	0		6	3	2	002	Bývalá knižnica-fara-voda	0		0	Objekt bude prenajímaný.R.2020 presun na položku Maďarská 12 -voda v progr. 10.1.0.
359	10.2.0	06	6	0		6	3	2	001	Budova pošty- El. energia	2 080		2 080	
360	10.2.0	06	6	0		6	3	2	001	Budova pošty plyn + kúrenie	10 030		10 030	Zlúčená položka z pošty, staré MU, SI. Telekom
361	10.2.0	06	6	0		6	3	2	001	Budova pošty - voda	1 250		1 250	
380	10.2.0	07	6	0		6	3	2	001	Zdra.stred.-elektr.energ.	2 500	160	2 660	21.12.21 Rozp. op. starostky č.1-Presun z pol. č.381-Zdrav.stred.-Plyn=krach dodávateľa El.en. a vyššie ceny.
381	10.2.0	07	6	0		6	3	2	001	Zdrav.stredisko-plyn+ kúrenie	9 100	-160	8 940	21.12.21 Rozp. op. starostky č.1-Presun na pol. č.380-Zdrav.stred.-El.en.=krach dodávateľa El.en. a vyššie ceny.
382	10.2.0	07	6	0		6	3	2	002	Zdravotne stredisko -voda	560		560	
383	10.2.0	07	6	0		6	3	5	006	Zdrav.stred.-údržba	1 600		1 600	
<b>SPOLU za Podprogram</b>											<b>165 830</b>	<b>0</b>	<b>165 830</b>	



bežné výdavky	34 030	0	34 030
kapitálové výdavky	131 800	0	131 800

Výdavky rozpočet MČ Bratislava - Rusovce										Rozpočet - výdavky v EUR	Úprava rozpočtu výdavky v EUR	Rozpočet výdavky po úprave v EUR		
pol.č.	Progr./ podprogr.	FNC 1	FNC 2	FNC 3	FNC 4	POL 1	POL 2	POL 3	POL 4	Program 11.0.0 Prostredie pre život	2021	2021	2021	poznámky
64	11.0.0	01	1	1		6	3	5	006	Údržba budov, objektov a ich častí MČ	6 550		6 550	upratovanie staré mú, opravy a údržba budov MČ, údrž. mobiliáru na ver. priest., inf. tabúľ atď. MZ 24.11.21 Presun na ŠJ, odloženie opráv.
64a	11.0.0	01	1	1		6	0	0		Participatívny rozpočet	0		0	MZ 24.11.21 Presun na ŠJ, posunutie cyklu particip. rozpočtu.
68	11.0.0	01	1	1		6	3	6	001	Nájomné za prenájom pozemkov	18 830		18 830	Nájomné-pozemky pri centr.námestí, otočisko autob., pozemky pod Náučným chodníkom-Pri Ramene, nájom pozemkov ZŠ a MŠ, iné menšie nájomy. MZ 14.12.21 Presun na MŠ, ŠKD, ŠJ-odmeny KZ, , niektoré naj. zmluvy neboli uzavreté (odklad riešenia areálu ZŠ a MŠ).

76	11.0.0	01	1	1		6	3	7	004	Revízie a kontroly zariadení	4 430		4 430	Nevyhnutné revízie elektrozariadení, kotolní, plynových rozvodov, budov, prístrojov.
77	11.0.0	01	1	1		6	3	7	004	Dezinf.,deratiz.,dezinsekc.,asanácia	2 600		2 600	
93	11.0.0	01	1	1		6	0	0		EÚ-Gerulata-Carnuntum (bežné výd.)	43 000		43 000	R.2021-2022 EÚ projekt Gerulata-Carnuntum- Zažite históriu
106	11.0.0	01	1	1		6	3	7	015	Poistné (budovy,stavby,hnut.maj. atď.)	6 400		6 400	
142	11.0.0	01	8	0		6	4	1	001	Príspevok -m.p. Ruseko	278 810		278 810	Časť výdavkov Ruseka bude refakturovaných v rámci kapitálových výdavkov 25000. 24.11.21 Presun na ŠJ, nebol prijatý elektrikár.

177	11.0.0	04	4	3		7	1	1	001	Nákup pozemkov	31 800		31 800	R.2021-2023 menšie prípravné práce pre kúpu alebo úpravu pozemkov (geom.plány, posudky...) a vysporiadanie pozemku p.č. 288 v areáli ZŠ (rod.Krennová)
194	11.0.0	01	1	1		7	1	3	004	Stroje-projekt environ. fond.	0		0	
195	11.0.0	01	1	1		7	1	3	004	Ruseko-nákup strojov,náradia,dopr.pr.	18 000		18 000	R.2021 Multifunkčné autíčko na chodníky (odburinenie, zemetanie, zimná údržba) a menšie strojov. vybavenie.
238	11.0.0	04	4	3		7	1	7	001	Výstavba Verejného osvetlenia	15 000		15 000	R.21 Irkutská ul.
240	11.0.0	04	4	3		7,6	1,0	7,0	001	EU Projekty 2020-2023-Otočisko Aut.	559 000		559 000	R.2021 Proj. Revitaliz. otočiska autobusov a cyklochodník smer Gašt.alej (aj umelé zavlažovanie a projekt. org. dopravy).
240a	11.0.0	04	4	3		7	1	7	001	EÚ- Gerulata-Carnuntum	265 000		265 000	R.2021-2022 EÚ projekt Gerulata-Carnuntum- Zažite históriu
248	11.0.0	04	4	3		7	2	1	006	Transfery obciam	0		0	

292	11.0.0	05	4	0	6	3	5	006	Údržba verejnej zelene	20 000		20 000	R2021 ext.firmy: orezy a výruby +odvoz a likvidácia konárov a kmeňov,iná starostlivosť 20000 financ. z fin.náhrady. Vybrané práce starostlivosti o dreviny Ruseko nebude realizovať formou refakturácie nákladov (z fin. náhrady)=0.
293	11.0.0	06	4	0	6	3	2	001	Verejné osvetlenie-elekt.ener	1 340		1 340	V r.13 zvýšenie z dôvodu pripojenia verejného osvetlenia na Irkutskej ulici. (cca 1300 €/rok). Zníženie na základe led svietidiel vian.výzd. a verejného obstarávania.
294	11.0.0	06	4	0	6	3	5	004	Verejné osvetlenie-údržba	1 900		1 900	R.2021 zvýšenie z dôvodu rastu cien montáže vian.osv.
<b>SPOLU za Program</b>										<b>1 272 660</b>	<b>0</b>	<b>1 272 660</b>	



bežné výdavky	383 860	0	383 860
kapitálové výdavky	888 800	0	888 800
Finančné operácie	0	0	0

<b>súčet školstvo</b>	<b>1 418 150,00</b>	<b>0,00</b>	<b>1 418 150,00</b>
<b>bežný rozpočet</b>	<b>3 022 910,00</b>	<b>0,00</b>	<b>3 022 910,00</b>
z toho ZŠ:	956 000,00	0,00	956 000,00
z toho finančné operácie:			

R19:Tu bol zahrnutý aj zostatok z predch roku (príjem bol z fin.oper.)

<b>kapitálový rozpočet</b>	<b>3 940 400,00</b>	<b>0,00</b>	<b>3 940 400,00</b>
z toho finančné operácie:	71 140,00	0,00	71 140,00

<b>rozpočet celkom</b>	<b>6 963 310,00</b>	<b>0,00</b>	<b>6 963 310,00</b>
------------------------	---------------------	-------------	---------------------

bežné výdavky
kapitálové výdavky

21.12.2021

Vypracoval : Ing.Holúbek

PhDr. Lucia  
Tuleková  
Henčelová, PhD.  
starostka

**Plnenie rozpočtu MČ k 31.12. v eurách**

Rozpočet - Príjmy			Schválený rozpočet príjmy v EUR	Plnenie rozpočtu v EUR zaokrúhlené na desiatky EUR	% plnenia rozpočtu	
položka č.	analytické delenie	Názov účtu	2 021	k 31.12.2021	2 021	poznámky
	položka	<b>DANE Z PRÍJMOV</b>				
1	111 003	Výnos z dane poukázaný územnej samospráve	881 390	919 350	104,31	Časť financií v rámci tzv. solidarity je poukazovaná ako daň z neh. a nie ako výnos z dane poukázaný samospráve; Suma určená na základe odhad. výberu dane z príjmov fyz.osôb a príspevku pre Bratislavu. Zvýšenie podľa skutočného vývoja.
		<b>Dane z príjmov spolu</b>	<b>881 390</b>	<b>919 350</b>	<b>104,31</b>	
		<b>DANE Z MAJETKU</b>				
2	121001	Daň z pozemkov	71 280	46 200	64,81	Tzv. solidárna časť pre malé MČ môže byť čiastočne vyplatená ako Daň z nehn-pozemky a nie ako podielová daň. Zníženie podľa poukazovaných financií z Hl. mesta.
3	121002	Daň zo stavieb	340 200	367 090	107,90	Tzv. solidárna časť pre malé MČ môže byť čiastočne vyplatená ako Daň z nehn-stavby a nie ako podielová daň. Zvýšenie na základe skutočného vývoja
4	121003	Daň z bytov	64 500	83 160	128,93	Tzv. solidárna časť pre malé MČ môže byť čiastočne vyplatená ako Daň z nehn-byty a nie ako podielová daň. Zvýšenie na základe skutočného vývoja

5	133001	Daň za psa	7 400	7 180	97,03	
6	133003	Daň za nevýherné hracie automaty	2 000	3 750	187,50	Zvýšenie na základe úhrady dane za staršie roky.
7	133004	Za predajné automaty	150	150	100,00	
8	133012	Daň za užív. verejn. Priestranstva	2 100	1 450	69,05	Menší záujem o trhové miesta.
9	133013	Poplatok- komunál. odpad a drobné stav. odpady	29 600	28 240	95,41	
9a	133015	Poplatok za rozvoj	28 500	8 780	30,81	R.2021-2022 použitie na nadstavbu ŠJ.
		<b>Dane z majetku spolu</b>	<b>545 730</b>	<b>546 000</b>	<b>100,05</b>	
		<b>PRÍJMY Z PODNIKANIA A Z VLASTNÍCTVA</b>				
10	211003	Dividendy	0	0	0	
11	211004	Iné príjmy z podnikania-podiel na zisku	0	0	0	Podiel na zisku firmy ROT,s.r.o. R.2021 Zrušenie vyplatenia podielu na zisku firmy ROT, s.r.o. z dôvodu nedostatku fin. prostriedkov na účte firmy.
12	212002	Príjmy z prenájmu pozemkov	37 800	42 600	112,70	
13	212003	Príjmy za prenajaté budovy, priestory a objekty	42 000	37 300	88,81	R.21 Nižšia obsadenosť prenajím. priestorov.
16	212003	Príjmy z prenajatých bytov	133 500	133 800	100,22	
17	212004	Z prenajatých strojov, prístrojov, zariad.	0		0	
		<b>Príjmy z podnikania a vlastníctva spolu</b>	<b>213 300</b>	<b>213 700</b>	<b>100,19</b>	
		<b>ADMINISTRATÍVNE POPLATKY</b>				
18	221004	Poplatky -matrika	2 800	1 620	57,86	
19	221004	Poplatok za rybar.lístok	810	800	98,77	

20	221004	Poplatky stavebného úradu, živ.prostr.	15 100	5 210	34,50	R.2021 Posunutie výstavby Rusovce Sever, menší počet podaní.
20a	221004	Finančná náhrada za výrub drevín	0	0	0	Nová položka v r.2020. Finančná náhrada je uplatňovaná, ak nie je možná náhradná výsadba.
23	221004	Správne poplatky-ostatné(vš.správa+SHR+IOMO+spr.popl-popl za rozvoj v popl.)	3 700	2 340	63,24	Prvotný rozp.-zvýšenie podľa odhadu vybraných poplatkov za Integrované obslužné miesto (register trestov, list vlastníctva, výpis z obch.registra)
24	221004	Pokuty staveb.úradu	5 000	740	14,80	
		<b>Administratívne poplatky spolu</b>	<b>27 410</b>	<b>10 710</b>	<b>39,07</b>	
		<b>POKUTY A PRÍJMY ZO SLUŽIEB</b>				
26	222003	Pokuty-mestská polícia,obvodný úrad	800	200	25,00	
27	223001	Platby za relácie v miest.rozh	500	100	20,00	
28	223001	Príjmy za inzerciu v Rus.Nov., na webe	800	2 110	263,75	Vyšší záujem o inzerciu.
29	223001	Platby za kopírovacie služby,povolenia (vystavenie povolení, napr. na státie pre rybárov)	1 400	1 400	100,00	
30	223001	Známka za psa	30	10	33,33	
31	223001	Príjem z knižnice	160	110	68,75	
32	223001	Príjem za služby v prenaj.priestoroch-byty	95 960	64 600	67,32	Zníženie v súvislosti s nižšími vyúčtovanými výdavkami na vodu a energiu.
33	223001	Príjem za služby v pren.priest.-budovy,stavby,iné	38 000	24 560	64,63	Zníženie v súvislosti s nižšími vyúčtovanými výdavkami na vodu a energiu.
34	223001	Príjem za predaj domových čísel	30	0	0,00	
35	223001	Príjem za opatrovateľskú službu	300	0	0,00	
36	223003	Príjem za stravné-gastrolistky...	2 580	2 340	90,70	Na základe úprav súm stravného v zmysle príslušných právnych predpisov a úpravy príspevkov zo sociálneho fondu; na strane výdavkov je v tejto súvislosti tiež úprava súm.
		<b>Pokuty a príjmy zo služieb spolu</b>	<b>140 560</b>	<b>95 430</b>	<b>67,89</b>	
		<b>ŠKOLNÉ</b>				

39	223002	Poplatky-MŠ, ŠK, ŠJ	0	0	0	Účtovne sú to príjmy Zš s MŠ, ktorá bude mať v prípade odvodu na výdavky prebytkový rozpočet. Do položky sú teda financie zahrnuté kvôli zobrazeniu vyrovnanosti rozpočtu (v prípade výdavkov cez MČ).
		<b>Školné spolu</b>	<b>0,00</b>	<b>0,00</b>	<b>0,00</b>	
		<b>KAPITÁLOVÉ PRÍJMY Z PREDAJA MAJETKU</b>				
40	231	Príjmy z predaja budov, domov, kapit. aktív	0	0	0	
41	231	Refundácia výst. plynov. z SPP	0	0	0	
42	233001	Príjmy z predaja pozemkov	69 200	71 100	102,75	
		<b>Kapitál. príjmy z predaja majetku spolu</b>	<b>69 200</b>	<b>71 100</b>	<b>102,75</b>	
		<b>ÚROKY, INÉ NEDAŇOV. PRÍJMY, OSTAT. PRÍJMY</b>				
46	242	Úroky z vkladov-bežných	100	0	0,00	Zníženie na základe poklesu úrokových sadzieb.
47	244	Úroky z vkladov-termínovaných	80	30	37,50	Zníženie na základe poklesu úrokových sadzieb.
50	292006	Z náhrad z poistného plnenia	0	0	0	Preplatenie poistných udalostí
		<b>Úroky, iné nedaň. príjmy, ostat. príjmy spolu</b>	<b>180</b>	<b>30</b>	<b>16,67</b>	
		<b>GRANTY</b>				
52	311	Sponzorské-bežné granty všeobecne(aj kultúra)	5 900	6 200	105,08	Grant 5.000 € z Dobrovoľ. pož. ochrany SR, výdavky pož. ochr. sú tiež vyššie. Zvýšenie na základe sponzorského na kultúrne podujatia.
53	311	Sponzorské príspevky-školstvo	30	0	0,00	
54	311	Príspevky-bežné Jarovce, Čunovo na spol. stav. úr.	83 390	90 900	109,01	Príspevky na prevádzku spoločného stavebného úradu. Zvýšenie na základe úhrady vyúčtovania za rok 2020 a príspevku z MČ BA Jarovce na posilnenie personálu spol. stav. úradu.
		<b>Granty spolu</b>	<b>89 320</b>	<b>97 100</b>	<b>108,71</b>	
		<b>BEŽNÉ TUZEMSKÉ A ZAHRANIČ. TRANSFERY</b>				
57	312012	Štátna dotácia-ZŠ	956 000	874 160	91,44	Podľa poukazovaných transferov, na strane výdavkov je rovnaká suma. Tu zahrnutý aj transfer na stravovanie zo ŠR, transfer na predškolskú výchovu v MŠ.
58	312012	Štátna dotácia- voľby, sčítanie	7 500	7 380	98,40	R.2021 Sčítanie obyvateľov

67	312008	Grant z VÚC	0	0	0	
68	312012	Transfer na matričnú činnosť	6 170	7 510	121,72	Zvýšenie podľa poukazovaných transferov
69	312012	Transfer hlásenie pobytu obč.	1 350	1 360	100,74	Zvýšenie podľa poukazovaných transferov
70	312012	Transfer na stavebný úrad	6 010	5 830	97,00	Zníženie podľa poukazovaných transferov
70a	312012	Transfer na register adries	170	90	52,94	Zníženie podľa poukazovaných transferov
70b	312012	Transfery ŠR-projekty, Envir.f., iné	113 480	111 480	98,24	R.2021 Dotácie COVID-19 a dotácie na projekty na kultúrne podujatia
70c	312012	EÚ- Gerulata- Carnuntum	37 530	0	0,00	R.2021-2022 EÚ projekt Gerulata-Carnuntum- Zažite históriu. Posunutie preplácania projektu na strane ministerstva.
71	292027	Odvod Ruseka- bežný	1 810	1 810	100,00	MZ 24.11.21 zníženie na základe skutoč. odvodu (nebolo podnikat. kosenie, podnikat.zim. údržba v menšom rozsahu)
		<b>Bežné tuzemské a zahr.transfery spolu</b>	<b>1 130 020</b>	<b>1 009 620</b>	<b>89,35</b>	
		<b>KAPITÁLOVÉ TRANSFERY VEREJNEJ SPRÁVY</b>				
72	322001; 322006	Transfer na rekonštr. MŠ	0	0	0	
74	322001	Transfer na rekonštr. ZŠ	20 630	0	0,00	R.2021- posun časti prác projekt Odbor. učebne.
74a	322001	EÚ- Nadstavba a prístavba ŠJ	1 660 850	0	0,00	R.2021-2022 EÚ projekt Nadstavba a prístavba školskej jedálne. Zníženie z dôvodu posunu výstavby (na strane ministerstva) a tým aj preplatenia výdavkov.
75	322008	Odvod Ruseka	0	0	0	
		<b>Kapitál.transfery verejnej správy spolu</b>	<b>1 681 480</b>	<b>0</b>	<b>0,00</b>	
		<b>ZDRUŽENÉ PROSTRIEDKY A ZAHRAN.GRANTY</b>				
83	321	Príspevky-kapitál.Jarovce, Čunovo na spol.stav.úr.	300	0	0,00	Príspevky na nákup vybavenia stav. úradu.

85	321;322006	Rozne granty a sponzorske	87 000	97 000	111,49	R.2021 grant z Hl.mesta-posl.priorita na skatepark 20000 (posun realizácie). Grant PSS projekt Rozšír. +revitaliz. det.ihr.Gerulatská2500€,dotácia BSK Vodozádrž.opatr.4500€,dotácia Hl.m.-šport na projekt Voľnočas.priest+skatepark 60000€, grant zo SFZ 10000€.
88	322001	Projekty ŠR	0	0	0	
90	322001	Transfery územ. plán	0	0	0	
91	322001	Transfer z Environ. fondu	0	0	0	
92	322001	EÚ - Revitaliz. otočiska autobusov a cyklochodník smer Gašt.alej.(2020-2021).	495 450	0	0,00	Proj. Revitaliz. otočiska autobusov a cyklochodník smer Gašt.alej. Posun realizácie.
92a	322001	EÚ- Gerulata-Carnuntum	234 460	0	0,00	R.2021-2022 EÚ projekt Gerulata-Carnuntum- Zažite históriu. Posunutie preplácania projektu na strane ministerstva.
		<b>Združené prostriedky a zahr.granty spolu</b>	<b>817 210</b>	<b>97 000</b>	<b>11,87</b>	
		<b>OSTATNÉ FINANČNÉ OPERÁCIE kapitálové</b>				
97	454001, 454002, 453	Prevody z peň.fondov obce	1 483 910	1 483 910	100,00	Prevody výsledku hospodárenia. 1 483 910, z toho ZŠ=zostatok z r.2020=49 252,80=vrátenie dotácie strava a zostatok dotácií-projekty (11264,06 fasáda Hasič.zbr., 2000 Ochotnícke Divadlá,1500Rus.stretn.s knihou) a použitie fin. náhr. dreveniny v bežnom rozp 20000(exter.firmy) a v kapitál. rozp. (3000+17000+10000)=30000.
		<b>Ostatné fin. operácie kapitál. spolu</b>	<b>1 483 910</b>	<b>1 483 910</b>	<b>100,00</b>	
		<b>KAPITÁLOVÉ ÚVERY</b>				
100	513002	Úvery rokov 2021 až 2023	0	0	0	Úvery na: , investičné projekty r2024-2025.

107	513002	Úver (investič.) Nadstavba a dostavba ŠJ	0	0	0	Úver na financovanie nadstavby, rekonš. a prístavby škol.jedálne (rozšírenie kapacity ZŠ) do času získania dotácie, resp. prekleňovací úver v prípade získania zdrojov EU.
		<b>Kapitálové úvery spolu</b>	<b>0</b>	<b>0</b>	<b>0</b>	

<b>bežný rozpočet</b>	<b>3 027 910,00</b>	<b>2 891 940,00</b>	<b>95,51</b>
z toho dotácia na ZŠ:	956 000,00	874 160,00	91,44
z toho poplatky MŠ, ŠK, ŠJ:	0,00	0,00	0
<b>kapitálový rozpočet</b>	<b>4 051 800,00</b>	<b>1 652 010,00</b>	<b>40,77</b>
z toho finančné operácie:	1 483 910,00	1 483 910,00	100,00

Tu aj fin.oper.-fin.náhrada-bež.rozp

<b>rozpočet celkom</b>	<b>7 079 710,00</b>	<b>4 543 950,00</b>	<b>64,18</b>
------------------------	---------------------	---------------------	--------------

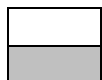

bežné príjmy

kapitálové príjmy

06.06.2022

Vypracoval : Ing.Holúbek

PhDr. Lucia Tuleková  
Henčelová, PhD.  
starostka

Rozpočet po úpravách

										Výdavky rozpočet MČ Bratislava - Rusovce	Rozpočet - výdavky v EUR	Plnenie rozpočtu v EUR zaokrúhlené na desiatky EUR	% plnenia rozpočtu	
pol.č.	Progr./ podprogr.	FNC 1	FNC 2	FNC 3	FNC 4	POL 1	POL 2	POL 3	POL 4	Podprogram 1.1.0 Manažment mestskej časti	2021	k 31.12.2021	2021	poznámky
1	1.1.0	01	1	1		6	1	1		Tarifný plat- Plánovan.,manaž.,kontrola	62 090	58 890	94,85	
3	1.1.0	01	1	1		6	1	2	001	Príplatky - osob., za riadenie- plánovanie, manaž.kontrola	12 650	12 640	99,92	
5	1.1.0	01	1	1		6	1	4		Odmeny-KZ-Plánovan., man.,kontrola	6 520	6 390	98,01	

7	1.1.0	01	1	1	6	1	4		Odmeny-Zák.o VP vo VZ,Obec. Zr.-Plán.,man.,kont.	13 490	13 380	99,18	MZ 24.11.21 Odmena kontrolóra za r.2020 bola posunutá na r.2021 a vyplatenie polročných odmien pre kontrolóra bude 3x.
52	1.1.0	01	1	1	6	3	3	016	Reprezentačné výdavky a dary	3 630	2 670	73,55	
91	1.1.0	01	1	1	6	3	7	005	Auditorské, poradenské služby	3 300	3 000	90,91	
99	1.1.0	01	1	1	6	3	7	012	Výdavky na uhr.daní (z úroku...)	70		0,00	
100	1.1.0	01	1	1	6	3	7	012	Výdavky na úhradu popl.a odvodov	690	690	100,00	Správne, katastrálne, súdne poplatky a trovy a iné.
103	1.1.0	01	1	1	6	3	7	012	Poplatky banke (vedenie účtu,prevody,úver. pop.)	3 690	3 690	100,00	
111	1.1.0	01	1	1	6	3	7	026	Odmeny poslancom MZ	0		0	Na r.2020-2022 bol schválený návrh nevyplatenie odmien.
112	1.1.0	01	1	1	6	3	7	026	Mimor.odmeny posl.MZ a aktivistom	500	120	24,00	V Plán. rozp. r. je suma na sobášiacich a mimor. odmeny komisií, hasičov. MZ 24.11.21 Hasič. zbor sa vzdal odmien 300€ v prospech pož. ochrana- údržba špec.techniky=pol.č.169; členovia komisií a predsedovia komisií sa vzdali odmien 2.000€ v prospech nákupu obrusov a prenos.reproduktora s prehrávaním= pol. č. 46 Vybav.prev.priest.a všeob.mat.v progr.2.3.0. R.2021 plnenie sobášiaci.
120	1.1.0	01	1	1	6	4	2	002	Bežné transfery neziskov.org. (členské)	2 030	1 850	91,13	Zvyšovanie na základe počtu obyv.

											<b>SPOLU za Podprogram</b>	<b>108 660</b>	<b>103 320</b>	<b>95,09</b>	
--	--	--	--	--	--	--	--	--	--	--	----------------------------	----------------	----------------	--------------	--

bežné výdavky	108 660	103 320	95,09	
kapitálové výdavky				

										Výdavky rozpočet MČ Bratislava - Rusovce	Rozpočet - výdavky v EUR	Plnenie rozpočtu v EUR zaokrúhlené na desiatky EUR	% plnenia rozpočtu	
pol.č.	Progr./podprogr.	FNC 1	FNC 2	FNC 3	FNC 4	POL 1	POL 2	POL 3	POL 4	Podprogram 1.2.0 Strategické plánovanie	2021	k 31.12.2021	2021	poznámky
206	1.2.0	04	4	3		7	1	6		Nákup územného plánu MČ	12 710	0	0,00	R.2021 -prvotný rozp.-úz.pl.obchvat-posun časti prác, doplnenie úz.pl.pam.zóny, +menšie práce k úz.plánom.
215	1.2.0	04	4	3		7	1	6		PHSR	4 000	0	0,00	R. 2021 Plán: Aktualizácia PHSR , aktualizácia komunit. Plánu Soc. služieb, neboli realizované.
										<b>SPOLU za Podprogram</b>	<b>16 710</b>	<b>0</b>	<b>0,00</b>	

bežné výdavky				
kapitálové výdavky	16 710	0	0,00	

Výdavky rozpočet MČ Bratislava - Rusovce										Rozpočet - výdavky v EUR	Plnenie rozpočtu v EUR zaokrúhlené na desiatky EUR	% plnenia rozpočtu		
pol.č.	Progr./podprogr.	FNC 1	FNC 2	FNC 3	FNC 4	POL 1	POL 2	POL 3	POL 4	Podprogram 2.1.0 Organizácia volieb	2021	k 31.12.2021	2021	poznámky
121	2.1.0	01	6	0		6	0	0		Príprava volieb	7 500	6 890	91,87	R.2021 Sčítanie obyvateľov
<b>SPOLU za Podprogram</b>											<b>7 500</b>	<b>6 890</b>	<b>91,87</b>	

	bežné výdavky	7 500	6 890	91,87	
	kapitálové výdavky				

Výdavky rozpočet MČ Bratislava - Rusovce										Rozpočet - výdavky v EUR	Plnenie rozpočtu v EUR zaokrúhlené na desiatky EUR	% plnenia rozpočtu		
pol.č.	Progr./podprogr.	FNC 1	FNC 2	FNC 3	FNC 4	POL 1	POL 2	POL 3	POL 4	Podprogram 2.2.0 Informačné a telekomunikačné technológie	2021	k 31.12.2021	2021	poznámky
28	2.2.0	01	1	1		6	3	2	003	Telefón,mobily,fax, iné telekom.popl.	9 620	9 360	97,30	
29	2.2.0	01	1	1		6	3	2	003	Rozhlas a televízia	240	230	95,83	

30	2.2.0	01	1	1		6	3	2	003	Pošta a kuriérska služba	5 850	5 510	94,19	Došlo k zvýšeniu cien poštovného, vyšší počet zásielok.
61	2.2.0	01	1	1		6	3	5	002	Údržba výpočtovej tech,softw.,siete	24 380	22 350	91,67	web portály, údržba zvončeky, všetkej výpoč. techniky a zariadení, tel. ústredne, softw., príručiek,údrž. a zál.servera, údržba webov mimo oficiál.web (napr. weby EU proj.)atď. R.2021 vyššie lic.popl Korwin, údržba servera, údržba kamerového systému, licenč. poplatky softwarov.
70	2.2.0	01	1	1		6	3	6	002	Nájom kopírky, tlačiarne,	5 400	4 060	75,19	
178	2.2.0	01	1	1		7	1	1	003	Nákup software	4 700	940	20,00	Rôzne licencie (aj antivírus), R.2021 aj software k novým počítačom, doplnenie softwaru.
191	2.2.0	01	1	1		7	1	3	002	Nákup výpoč.techniky	8 500	1 670	19,65	Nevyhñ. výmena starých PC,iná výp. tech. R.21 nové PC, iné.
										<b>SPOLU za Podprogram</b>	<b>58 690</b>	<b>44 120</b>	<b>75,17</b>	



bežné výdavky	45 490	41 510	91,25	
kapitálové výdavky	13 200	2 610	19,77	

										Výdavky rozpočet MČ Bratislava - Rusovce	Rozpočet - výdavky v EUR	Plnenie rozpočtu v EUR zaokrúhlené na desiatky EUR	% plnenia rozpočtu	
pol.č.	Progr./ podprogr.	FNC 1	FNC 2	FNC 3	FNC 4	POL 1	POL 2	POL 3	POL 4	Podprogram 2.3.0 Prevádzka a externé služby	2021	k 31.12.2021	2021	poznámky
21	2.3.0	01	1	1		6	3	1	001	Cestovné výdavky	2 450	1 210	49,39	
24	2.3.0	01	1	1		6	3	2	001	Elektrická energia MČ-aj Kul.Dom.	11 590	8 230	71,01	R.2021 - prevádzka ŠJ bez dlhšieho uzavretia, vyššia spotreba aj na iných odber.miestach.
26	2.3.0	01	1	1		6	3	2	001	Plyn MČ v kult.dome	13 850	6 580	47,51	R.2021 - prevádzka ŠJ bez dlhšieho uzavretia, vyššia spotreba.
27	2.3.0	01	1	1		6	3	2	002	Vodné a stočné MČ aj Kult. dom	2 670	930	34,83	R.2021 - prevádzka ŠJ bez dlhšieho uzavretia, vyššia spotreba.
39	2.3.0	01	1	1		6	3	3	006	Kanc.potreby, papier, čistiace potreby tlačivá,mapy, materiál, kvety, vence, vizitky atď.	3 900	3 840	98,46	Zlúčená položka, sem bola presunutá aj položka kvety, odev+obuv.
46	2.3.0	01	1	1		6	3	3	006	Vybav.prev.priest.a všeob. materiál	4 150	1 820	43,86	

50	2.3.0	01	1	1		6	3	3	009	Knihy,noviny,odborné publik,zákony	1 700	1 510	88,82	
53	2.3.0	01	1	1		6	3	4	001	Pohonné hmoty	1 000	250	25,00	
54	2.3.0	01	1	1		6	3	4	002	Servis, údržba a opravy doprav.prostr.	750	0	0,00	
56	2.3.0	01	1	1		6	3	4	003	Zákonné poistenie vozidiel	360	290	80,56	
57	2.3.0	01	1	1		6	3	4	003	Havarijné poistenie vozidiel	50	0	0,00	
58	2.3.0	01	1	1		6	3	4	004	Prepravné a dopravné	20		0,00	
60	2.3.0	01	1	1		6	3	4	005	Parkovné + karty,známky	260	10	3,85	
74	2.3.0	01	1	1		6	3	7	003	Inzercia	600	310	51,67	
80	2.3.0	01	1	1		6	3	7	004	Všeobecné služby pre MČ	2 100	30	1,43	Rôzne služby napr. tmočenie,preklady, fotoslužby, doprava a iné.
87	2.3.0	01	1	1		6	3	7	005	Advokátske služby	16 000	14 160	88,50	Tu zahrnutý aj spol.stav.úr. R.2021 Plán.rozp.:neukončené prípady (dofaktur. r.18), MZ 24.11.21 Zníženie a presun na ŠJ, staršie súd. spory a prísluš. fakturácia nie sú uzavreté.
89	2.3.0	01	1	1		6	3	7	005	Znalecké posudky	700	390	55,71	Posudky v súvislosti s predajom pozemkov, zápisom nehnuteľností,stavbami, pripravovanými projektmi.

90	2.3.0	01	1	1		6	3	7	005	Geodetické práce	300	0	0,00	Viacere geodetické práce sú riešené v rámci kapitálových výdavkov. MZ 24.11.21 Zníženie a presun na ŠJ, práce budú realizované v menšom rozsahu.
190	2.3.0	01	1	1		7	1	3	001	Nábytok	2 000	840	42,00	Doplnenie budovy MÚ, archívu, doplnenie v iných budovách, doplnenie sobášna miestnosť, iné.
196	2.3.0	01	1	1		7	1	3	004	Nákup všeob. vybavenia MČ	14 500	7 510	51,79	R.2021 koše, koše-separov. na akcie, prenosné sedenie (tzv. pivné súpravy), prenos. chlad. box podujatia, merač rýchlosti, iné menšie vyb.
198	2.3.0	01	1	1		7	1	4	001	Nákup doprav. Prostriedkov	0	0	0	
251	2.3.0	04	4	3		7	1	7	002	Rekonštrukcia MÚ-Kult. Dom	50 000	22 700	45,40	R.2021 projekt.príprava rek. sály, rek. vnút. elektroinšt., vysrávky stien a maľovanie, rekonštrukcia suterénu na rozšírenie archívu, menšie rek.práce.
										<b>SPOLU za Podprogram</b>	<b>128 950</b>	<b>70 610</b>	<b>54,76</b>	



bežné výdavky	62 450	39 560	63,35	
kapitálové výdavky	66 500	31 050	46,69	

Výdavky rozpočet MČ Bratislava - Rusovce										Rozpočet - výdavky v EUR	Plnenie rozpočtu v EUR zaokrúhlené na desiatky EUR	% plnenia rozpočtu		
pol.č.	Progr./ podprogr.	FNC 1	FNC 2	FNC 3	FNC 4	POL 1	POL 2	POL 3	POL 4	Podprogram 2.4.0 Vzdelávanie zamestnancov	2021	k 31.12.2021	2021	poznámky
71	2.4.0	01	1	1		6	3	7	001	Školenia, semináre	2 950	1 900	64,41	Tu je zahrnutý aj spol.stav.úr.
<b>SPOLU za Podprogram</b>											<b>2 950</b>	<b>1 900</b>	<b>64,41</b>	



bežné výdavky	2 950	1 900	64,41	
kapitálové výdavky				

Výdavky rozpočet MČ Bratislava - Rusovce										Rozpočet - výdavky v EUR	Plnenie rozpočtu v EUR zaokrúhlené na desiatky EUR	% plnenia rozpočtu		
pol.č.	Progr./ podprogr.	FNC 1	FNC 2	FNC 3	FNC 4	POL 1	POL 2	POL 3	POL 4	Podprogram 3.1.0 Administratívne služby pre všetkých	2021	k 31.12.2021	2021	poznámky

2	3.1.0	01	1	1	6	1	1		Tarif plat- Služby verejnosti	209 070	189 670	90,72	Sem boli zahrnutí aj pracovníci spoločného stavebného úradu. V r.2021 nebol prijatý zamestnanec na realizáciu investičných projektov (posun-omeškanie projektov na strane ministerstva)
4	3.1.0	01	1	1	6	1	2	001	Prípl. - osobné, iné, za riadenie- Služby verejnosti	89 920	82 670	91,94	Sem boli zahrnutí aj pracovníci spoločného stavebného úradu. V r.2021 nebol prijatý zamestnanec na realizáciu investičných projektov (posun-omeškanie projektov na strane ministerstva)
6	3.1.0	01	1	1	6	1	4		Odmeny-KZ-Služby verejnosti	42 120	42 110	99,98	
8	3.1.0	01	1	1	6	1	4		Odmeny-ZoVPvoVZ-Služby verejnosti	67 720	65 560	96,81	
11	3.1.0	01	1	1	6	2	1		Poistenie do VŠZP	27 850	22 810	81,90	Sem boli zahrnutí aj pracovníci spol. stav. úradu. Zohľadnené zvýšenie odvodov aj za iných poberateľov príjmu (dohody).

13	3.1.0	01	1	1		6	2	3		Poistenie do ostat.zdrav.pois	24 990	24 520	98,12	Sem boli zahrnutí aj pracovníci spol. stav. úradu. Zohľadnené zvýšenie odvodov aj za iných poberateľov príjmu (dohody).
14	3.1.0	01	1	1		6	2	5	001	Nemocenské poistenie	7 340	6 730	91,69	Sem boli zahrnutí aj pracovníci spol. stav. úradu. Zohľadnené zvýšenie odvodov aj za iných poberateľov príjmu (dohody).
15	3.1.0	01	1	1		6	2	5	002	Starobné poistenie	73 580	67 850	92,21	Sem boli zahrnutí aj pracovníci spol. stav. úradu. Zohľadnené zvýšenie odvodov aj za iných poberateľov príjmu (dohody).
16	3.1.0	01	1	1		6	2	5	003	Urazove poistenie	4 360	3 890	89,22	Sem boli zahrnutí aj pracovníci spol. stav. úradu. Zohľadnené zvýšenie odvodov aj za iných poberateľov príjmu (dohody).
17	3.1.0	01	1	1		6	2	5	004	Invalidné poistenie	13 180	13 180	100,00	Sem boli zahrnutí aj pracovníci spol. stav. úradu. Zohľadnené zvýšenie odvodov aj za iných poberateľov príjmu (dohody).
18	3.1.0	01	1	1		6	2	5	005	Poistenie v nezamestn.	4 460	4 460	100,00	Sem boli zahrnutí aj pracovníci spol. stav. úradu. Zohľadnené zvýšenie odvodov aj za iných poberateľov príjmu (dohody).

19	3.1.0	01	1	1	6	2	5	007	Na poistenie do rezervného fondu	24 470	23 020	94,07	Sem boli zahrnutí aj pracovníci spol. stav. úradu. Zohľadnené zvýšenie odvodov aj za iných poberateľov príjmu (dohody).
20	3.1.0	01	1	1	6	2	7		Príspevok do doplnk.dôchod.poist.	11 540	8 950	77,56	Sem boli zahrnutí aj pracovníci spol. stav. úradu. Zohľadnené zvýšenie odvodov aj za iných poberateľov príjmu (dohody).
88	3.1.0	01	1	1	6	3	7	005	Zmluvné služby-staveb.poriadok a školst.	100	0	0,00	Výkon školského úradu; +iné.
104	3.1.0	01	1	1	6	3	7	013	Natur.mzdy-ošatné,úprava zovň.-matrika	100	100	100,00	
105	3.1.0	01	1	1	6	3	7	014	Stravovanie a provízia za stravné lístky	18 800	15 730	83,67	
107	3.1.0	01	1	1	6	3	7	016	Prídela do Sociálneho fondu	7 350	6 090	82,86	Tu zahrnutý aj spol.stav.úr.

114	3.1.0	01	1	1		6	3	7	027	Odmeny na dohody pre Mests.časť	11 600	10 550	90,95	Roznos tlačovín a pošty, starostlivosť o ver.priestr. a ihriská (10 mesiacov), administratíva spol. stav. úradu, zastupovanie, atď.
116	3.1.0	01	1	1		6	4	2	012	Odstupné	4 920	0	0,00	Odstupné v zmysle príslušných právnych predpisov pre viacerých zamestnancov.
117	3.1.0	01	1	1		6	4	2	013	Na odchodné	0	0	0	Odchodné v zmysle príslušných právnych predpisov pre viacerých zamestnancov.MZ 24.11.21 Posun odchodu do dôchodku,presun financií na ŠJ.
<b>SPOLU za Podprogram</b>											<b>643 470</b>	<b>587 890</b>	<b>91,36</b>	

	bežné výdavky	643 470	587 890	91,36
	kapitálové výdavky			

										Výdavky rozpočet MČ Bratislava - Rusovce	Rozpočet - výdavky v EUR	Plnenie rozpočtu v EUR zaokrúhlené na desiatky EUR	% plnenia rozpočtu	
pol.č.	Progr./ podprogr.	FNC 1	FNC 2	FNC 3	FNC 4	POL 1	POL 2	POL 3	POL 4	Podprogram 3.2.0 Propagácia a informovanie	2021	k 31.12.2021	2021	poznámky
62	3.2.0	01	1	1		6	3	5	002	Údržba web stránky	210	140	66,67	Oficiálna web stránka MČ Rusovce.

63	3.2.0	01	1	1		6	3	5	004	Údržba miestneho rozhlasu	30	0	0,00	
425	3.2.0	08	2	0		6	3	7	003	Ostat.kult.činn.-propag.a rekl,Rus.Noviny	6 920	6 910	99,86	Rozpočet 2021- plán. 6 vydaní x1100 €. Zvýšenie z dôvodu väčšieho počtu výtlačkov, letákov na podujatia.
<b>SPOLU za Podprogram</b>											<b>7 160</b>	<b>7 050</b>	<b>98,46</b>	



bežné výdavky	7 160	7 050	98,46	
kapitálové výdavky				

pol.č.	Progr./ podprogr.	FNC 1	FNC 2	FNC 3	FNC 4	POL 1	POL 2	POL 3	POL 4	Výdavky rozpočet MČ Bratislava - Rusovce	Rozpočet - výdavky v EUR	Plnenie rozpočtu v EUR zaokrúhlené na desiatky EUR	% plnenia rozpočtu	poznámky
										Podprogram 3.3.0 Podpora občianskych združení a mimovládnych organizácií	2021	k 31.12.2021	2021	

143	3.3.0	01	8	0		6	4	2	002	Prisp.pre školy,cirkvi,nez.org	2 230	2 230	100,00	Prvotný rozp.: Kukulienska 380 €(pôv.350), Jednota dôch. 500 € (pôv 350), iné 2250€ (pôv 700)=aj DHZ800,Vitus950(pôv600), Slopak300, ZUŠ 400. Klub dôch. je v rámci reprez.výd. MZ 24.11.21 Presun na ŠJ. DHZ vrátili nevyč.dotáciu z r.20 v sume 800€ a SLOPAK nepožiadali o dotáciu (300€).
<b>SPOLU za Podprogram</b>											<b>2 230</b>	<b>2 230</b>	<b>100,00</b>	



bežné výdavky	2 230	2 230	100,00
kapitálové výdavky	0	0	0

pol.č.	Progr./ podprogr.	FNC 1	FNC 2	FNC 3	FNC 4	POL 1	POL 2	POL 3	POL 4	Výdavky rozpočet MČ Bratislava - Rusovce	Rozpočet - výdavky v EUR	Plnenie rozpočtu v EUR zaokrúhlené na desiatky EUR	% plnenia rozpočtu	poznámky
										<b>Program 4.0.0 Bezpečnosť a verejný poriadok</b>	<b>2021</b>	<b>k 31.12.2021</b>	<b>2021</b>	

97	4.0.0	01	1	1	6	3	7	005	Špec.služby- monitoring,bezp.služby..	5 950	4 400	73,95	Všetky objekty PO a BOZP; strážny monit. MÚ + ZŠ, iné (zámký, údrž. Trezorov atď.) služby prevent. lek.prehliadok a ext. služieb ver.obst, civ. ochrany a obrany štátu,iné. MZ 24.11.21 Presun na ŠJ, posun niektorých služieb, posun lek. prevent. prehliadok.
150	4.0.0	02	2	0	6,6	3,0	3,0	007,0	Civil.ochrana-nákup ochr.prostr.,iné výdavky	103 280	102 480	99,23	MZ 22.06.2021 výdavky v súvislosti s Celoplošným testovaním na COVID-19 (dezinfekčné a ochranné prostriedky, rôzny materiál, služby, doprava atď.), výdavky sú preplácané zo štát.rozp. v zmysle § 5 a §15 zákona č. 42/1994 Z.z. o civilnej ochrane obyvateľstva.
154	4.0.0	03	2	0	6	3	2	001	Pož.ochrana-elekt.energia	380	310	81,58	
155	4.0.0	03	2	0	6	3	2	001	Pož.ochrana -plyn+ kurič	2 100	1 890	90,00	
156	4.0.0	03	2	0	6	3	2	002	Pož.ochrana-vodné	880	10	1,14	
157	4.0.0	03	2	0	6	3	2	003	Pož.ochrana-telefon	250	240	96,00	Bude internetové pripojenie, pevná linka bola zrušená vzhľadom na výšku poplatku.

161	4.0.0	03	2	0	6	3	3	007	Pož.ochrana-špec.material-bežný	3 800	3 800	100,00	Viacere požiadavky sú riešené v rámci kapitálového rozpočtu.
162	4.0.0	03	2	0	6	3	3	010	Pož.ochr.-odev ,obuv	1 300	1 300	100,00	MZ 24.11.21 Presun na pol.č.169 Pož.ochr.-údržba špec.techn.
163	4.0.0	03	2	0	6	3	3	016	Pož.ochrana-reprez.vydavky	0	0	0	
164	4.0.0	03	2	0	6	3	4	001	Pož.ochrana-PHM	480	480	100,00	
165	4.0.0	03	2	0	6	3	4	001	Pož.ochrana-mazivá,oleje	0	0	0	
166	4.0.0	03	2	0	6	3	4	002	Pož.ochrana-batérie	60	60	100,00	
167	4.0.0	03	2	0	6	3	4	002	Pož.ochrana-náhradne diely	0	0	0	
168	4.0.0	03	2	0	6	3	4	003	Pož.ochrana-zákonne poistenie	280	280	100,00	

169	4.0.0	03	2	0	6	3	5	005	Pož.ochrana-údržba špec.techn.	2 730	2 730	100,00	MZ 24.11.21 presun z odmien hasič.zboru a iných položiek pož.ochr. Nevyhnutná oprava vozidla.
171	4.0.0	03	2	0	6	3	7	001	Pož.ochrana -školenia, kurzy	130	130	100,00	kurz hasiča,ADP, iné.
172	4.0.0	03	2	0	6	3	7	002	Pož.ochrana-súťaže	0	0	0	
173	4.0.0	03	2	0	6	3	7	004	Pož.ochrana-čistenie žumpy	0	0	0	Od r.2020 je zavedenie kanalizácie
197	4.0.0	01	1	1	7	1	3	005	Pož.ochrana-špec.materiál-kapitál.	1 100	1 080	98,18	Nákup vybavenia OHZ (hadice, prúdnice, zásahové oblečenie, čerpadlá, pneumatiky a podobne). R.2021 Plnenie- zachytávač airbagov, nafukovací zdvihák.
200	4.0.0	01	1	1	7	1	3	003	Kamery	5 000	1 890	37,80	Kamery,fotopasce. R.2021 kamery pokračovanie budovania kamer. systému.
									<b>SPOLU za Program</b>	<b>127 720</b>	<b>121 080</b>	<b>94,80</b>	



bežné výdavky	121 620	118 110	97,11
kapitálové výdavky	6 100	2 970	48,69

Výdavky rozpočet MČ Bratislava - Rusovce										Rozpočet - výdavky v EUR	Plnenie rozpočtu v EUR zaokrúhlené na desiatky EUR	% plnenia rozpočtu		
pol.č.	Progr./ podprogr.	FNC 1	FNC 2	FNC 3	FNC 4	POL 1	POL 2	POL 3	POL 4	Program 5.0.0 Odpadové hospodárstvo	2021	k 31.12.2021	2021	poznámky
73	5.0.0	01	1	1		6	3	7	004	Odvoz komunál. odpadu-OLO MÚ	350	270	77,14	
289	5.0.0	05	1	0		6	3	7	004	Prís.na udržiav. stojiska kontajnerov	39 720	37 290	93,88	
290	5.0.0	05	4	0		6	3	7	004	Likvidácia čiernych skládok	400	0	0,00	
<b>SPOLU za Program</b>											<b>40 470</b>	<b>37 560</b>	<b>92,81</b>	

	bežné výdavky	40 470	37 560	92,81	
	kapitálové výdavky				

Výdavky rozpočet MČ Bratislava - Rusovce										Rozpočet - výdavky v EUR	Plnenie rozpočtu v EUR zaokrúhlené na desiatky EUR	% plnenia rozpočtu	
--	--	--	--	--	--	--	--	--	--	--------------------------	--	--------------------	--

pol.č.	Progr./ podprogr.	FNC 1	FNC 2	FNC 3	FNC 4	POL 1	POL 2	POL 3	POL 4	Program 6.0.0 Komunikácie a verejné priestranstvá	2021	k 31.12.2021	2021	poznámky
140	6.0.0	01	7	0		6	5	1	002	Úrok Inv.úver Reg.sídla,trhovis.,Serv.P	1 140	960	84,21	Spl. Inv. úveru na financovanie dodatoč. výdavkov súvisiacich s rek. námestia, výstavbou trhoviska a projektom Servus Pontis. Rátané podľa zostatku úveru a odhadovanej referenčnej sadzby. MZ 24.11.21 Presun na ŠJ, úrok. sadzby sa držia na nízkej úrovni.
209	6.0.0	04	4	3		7	1	6		Projekt Dopravy MČ	5 000	0	0,00	
222	6.0.0	04	4	3		7	1	7	001	Výstavba-dobudov. doprav.značenia	29 000	6 720	23,17	R2021 dobudovanie časti dopr. značenia (tabule, vodorovné značenie, parkovacie miesta), premalovanie existujúceho.
250	6.0.0	04	4	3		7	1	7	002	Rekonštr. miestn.komunikácií	268 550	209 030	77,84	R.2021 výsadba stromov a zelene z fin náhrady dreviny (okrem toho bola výsadba od HL.M. a v položke rek.nám), vsakovačky ,Rek. Irkutská ulica- (zo záruky MBM stav), Rek. Pohraničn.+Colnícka+ Vývojová,menšie rek.kom. MZ 24.11.21 Výdavky z dotácie z BSK na projekt "Vodozádržné opatrenia" 4500€.

258	6.0.0	04	4	3		7	1	7	002	Rekonštrukcie námestia,Reg.sídla	16 000	2 610	16,31	R.2021- zelená infraštr. námestie z fin.náhrady dreveniny, doplnenie fontány , iné menšie úpr.
284	6.0.0	01	7	0		8	2	1	005	Spl.istiny-Inv.úver Reg.sídl,trh.,Serv.P	16 360	16 350	99,94	Spl.inv. úveru na financovanie dodatoč. výstavbou trhoviska a projektom Servus Pontis. Rátané podľa zostatku úveru a a odhadovanej referenčnej sadzby.
288	6.0.0	04	5	1		6	3	5	006	Údržba miest.kom.aj zimná	2 500	2 250	90,00	Zim. údržbu zabezpečí m.p. Ruseko, ktoré má na zimnú údržbu zvýšený rozpočet v r.2020-2023. MZ 24.11.21 Presun na ŠJ, menší nákup soli na zimnú údržbu.
<b>SPOLU za Program</b>											<b>338 550</b>	<b>237 920</b>	<b>70,28</b>	

bežné výdavky	3 640	3 210	88,19
kapitálové výdavky	318 550	218 360	68,55
Finančné operácie	16 360	16 350	99,94

poř.č.	Progr./ podprogr.	FNC 1	FNC 2	FNC 3	FNC 4	POL 1	POL 2	POL 3	POL 4	Výdavky rozpočet MČ Bratislava - Rusovce	Rozpočet - výdavky v EUR	Plnenie rozpočtu v EUR zaokrúhlené na desiatky EUR	% plnenia rozpočtu	poznámky
										<b>Podprogram 7.1.0 Základná škola</b>	<b>2021</b>	<b>k 31.12.2021</b>	<b>2021</b>	

256	7.1.0	04	4	3		7	1	7	002	Rekonštr. Základnej školy	59 500	19 400	32,61	R.2021 Plán: Proj. odbor. učební 30500, +iné menšie rek. MZ 13.4.21 nákup a vytvor. kontajn. triedy. R.2021 plnenie- kontajn. trieda
441	7.1.0	---	---	---	---	6	0	0	---	ZŠ	956 000	874 160	91,44	Podľa poukazovaných transferov, na strane príjmov je rovnaká suma. Tu zahrnuté aj prenesené komp.- predškolská výchova v MŠ, dotácia strava.
<b>SPOLU za Podprogram</b>											<b>1 015 500</b>	<b>893 560</b>	<b>87,99</b>	



bežné výdavky	956 000	874 160	91,44
kapitálové výdavky	59 500	19 400	32,61

pol.č.	Progr./ podprogr.	FNC 1	FNC 2	FNC 3	FNC 4	POL 1	POL 2	POL 3	POL 4	Výdavky rozpočet MČ Bratislava - Rusovce	Rozpočet - výdavky v EUR	Plnenie rozpočtu v EUR zaokrúhlené na desiatky EUR	% plnenia rozpočtu	poznámky
										<b>Podprogram 7.2.0 Materská škola</b>	<b>2021</b>	<b>k 31.12.2021</b>	<b>2021</b>	

254	7.2.0	04	4	3	7	1	7	002	Rekonštr. Materskej školy-	60 600	2 980	4,92	R.2021 Plán: Zateplenie-len spolufin. projektu, bezbariér.vstup+zastreš.vstupu+rek.nerovn.plôch+čiasť.rek.výmenník. stanice +rek.žlabov+rozšírenie šatní vrát.zborovne ,energ.certif.600. MZ 13.4.21 Presun na pol. č.256 Rek.ZŠ=nákup kontajn.triedy. R.2021 čerpanie na havariný stav kotolne.
442	7.2.0	—	—	—	6	0	0	—	MŠ	234 930	234 930	100,00	Rozp.Zš s Mš,Vývojová obsahuje ešte navyše ďalšie výdav. hradené z vl. príj. Zš s Mš. MZ 14.12.21 Zvýšenie z dôvodu vyplatenia odmien v zmysle KZ vyš.stupňa.
<b>SPOLU za Podprogram</b>										<b>295 530</b>	<b>237 910</b>	<b>80,50</b>	

										bežné výdavky	234 930	234 930	100,00
										kapitálové výdavky	60 600	2 980	4,92

										Výdavky rozpočet MČ Bratislava - Rusovce	Rozpočet - výdavky v EUR	Plnenie rozpočtu v EUR zaokrúhlené na desiatky EUR	% plnenia rozpočtu

pol.č.	Progr./ podprogr.	FNC 1	FNC 2	FNC 3	FNC 4	POL 1	POL 2	POL 3	POL 4	Podprogram 7.3.0 Školská jedáleň	2021	k 31.12.2021	2021	poznámky
141	7.3.0	01	7	0		6	5	1	002	Úrok úver Nadstavba ŠJ- inv.úver	0	0	0	Úver na financovanie nadstavby, rekonštrukcie a prístavby škol.jedálne (rozšírenie kapacity ZŠ). R.2021 Preklenovací úver nebol čerpaný.
270	7.3.0	04	4	3		7	1	7	002	Rekonštrukcie Školskej jedálne	2 135 000	9 570	0,45	R.2021 nadstavba a rek. ŠJ - príprava, spolufinancovanie nákupu konvektomatu (2.časť financov. z dotácie)
287	7.3.0	01	7	0		8	2	1	005	Spl.istiny-úver Nadstavba ŠJ-inv. úver	0	0	0	Úver na financovanie nadstavby, rekonš. a prístavby škol.jedálne (rozšírenie kapacity ZŠ) nebol čerpaný.

444	7.3.0	—	—	—	—	6	0	0	—	Školská jedáleň	119 880	119 880	100,00	Rozpočet Zš s Mš, Vývojová obsahuje ešte navyč ďalšie výdavky hradené z vlastn.príjmov Zš s Mš. MZ 24.11.21 Zvýšenie z dôvodu zrušenia štátnej dotácie na stravu a výpadku príjmov na základe prerušení prevádzky COVID-19. MZ 14.12.21 Zvýšenie z dôvodu vyplatenia odmien v zmysle KZ vyš.stupňa.
<b>SPOLU za Podprogram</b>											<b>2 254 880</b>	<b>129 450</b>	<b>5,74</b>	

bežné výdavky	119 880	119 880	100,00
kapitálové výdavky	2 135 000	9 570	0,45
Finančné operácie	0	0	0

pol.č.	Progr./ podprogr.	FNC 1	FNC 2	FNC 3	FNC 4	POL 1	POL 2	POL 3	POL 4	Výdavky rozpočet MČ Bratislava - Rusovce	Rozpočet - výdavky v EUR	Plnenie rozpočtu v EUR zaokrúhlené na desiatky EUR	% plnenia rozpočtu	poznámky
										<b>Podprogram 7.4.0 Školský klub detí</b>	<b>2021</b>	<b>k 31.12.2021</b>	<b>2021</b>	

443	7.4.0	—	—	—	—	6	0	0	—	Školský klub detí	107 340	107 340	100,00	Rozpočet Zš s Mš, Vývojová obsahuje ešte navyše ďalšie výdavky hradené z vlastných príjmov Zš s Mš. MZ 24.11.21 Zvýšenie z dôvodu výpadku príjmov (uzávery COVID-19), navýšenia odchodného, úpravy príplatkov. MZ 14.12.21 Zvýšenie z dôvodu vyplatenia odmien v zmysle KZ vyš. stupňa.
<b>SPOLU za Podprogram</b>											<b>107 340</b>	<b>107 340</b>	<b>100,00</b>	

	bežné výdavky	107 340	107 340	100,00	
	kapitálové výdavky				

										Výdavky rozpočet MČ Bratislava - Rusovce	Rozpočet - výdavky v EUR	Plnenie rozpočtu v EUR zaokrúhlené na desiatky EUR	% plnenia rozpočtu	
pol.č.	Progr./ podprogr.	FNC 1	FNC 2	FNC 3	FNC 4	POL 1	POL 2	POL 3	POL 4	Podprogram 8.1.0 Kultúrne aktivity	2021	k 31.12.2021	2021	poznámky
119	8.1.0	01	1	1		6	4	2	001	Prisp.pre dets.folk.subor	0	0	0	MZ 24.11.21 Presun na ŠJ, DFS vrátili nevyč.dotáciu z r.2020.

386	8.1.0	08	2	0		6	3	2	001	Klub.zariadenia Pož.Zbr.-el.energia	1 340	1 090	81,34	
387	8.1.0	08	2	0		6	3	2	001	Klub.zariadenie-Pož.zbr.-plyn	2 620	1 630	62,21	
388	8.1.0	08	2	0		6	3	2	002	Klub.zariadenie Pož.zbroj.-vodné	1 400	50	3,57	
396	8.1.0	08	2	0		6	3	7	004	Klub.zariad.-pranie	450	250	55,56	
412	8.1.0	08	2	0		6	3	3	009	Knižnica-knihy	1 500	1 340	89,33	MZ 24.11.21 Výdavky z dotácie na projekt z FPU "Akvizícia knižnič.fondu".
414	8.1.0	08	2	0		6	3	7	027	Knižnica-odmeny na dohodu	2 820	2 810	99,65	Plánované otváracie hodiny: 2x týždenne 15:00-18:00 (19:00 odchod zodp. osoby) +každý druhý týždeň 3xtýždenne, 48 týždňov do roka. Zvýšenie minim. Mzdy, úprava hodín.
419	8.1.0	08	2	0		6	3	3	016	Ostat.kult.činn.-reprez.vydavk	2 700	2 460	91,11	

426	8.1.0	08	2	0	6	3	7	004	Kultúrne podujatia-výdavky-služby	31 200	21 410	68,62	R.2021 Projekt na kultúrne podujatie "Bábky v Parku" spojené s dňom detí (dotácia 5000), projekty= dotácie z r.2020 (v príjm.v rámci fin. operácií): ,Rus.stretn.s knihou 1500; MZ 22.06.21 výdavky z dotácie na projekt Kreatívne návštevy v Rus.knižnici (+2500). MZ 24.11.21 výdavky z dotácie na projekt Rusovskí seniori v akcii (+1500)
429	8.1.0	08	2	0	6	3	7	027	Ostat.kult.činn.-odmeny-dohody	350	0	0,00	účinkujúci kultúrne akcie, dohody k rusovským novinám, aj svadob obrady, zlaté svadby a podobne; zníženie na základe skutočného vývoja.
<b>SPOLU za Podprogram</b>									<b>44 380</b>	<b>31 040</b>	<b>69,94</b>		



bežné výdavky	44 380	31 040	69,94
kapitálové výdavky			

Výdavky rozpočet MČ Bratislava - Rusovce										Rozpočet - výdavky v EUR	Plnenie rozpočtu v EUR zaokrúhlené na desiatky EUR	% plnenia rozpočtu		
poř.č.	Progr./ podprogr.	FNC 1	FNC 2	FNC 3	FNC 4	POL 1	POL 2	POL 3	POL 4	Podprogram 8.2.0 Športová činnosť na území MČ	2021	k 31.12.2021	2021	poznámky
118	8.2.0	01	1	1		6	4	2	001	Príspevok Miest.fut.klubu	9 700	9 700	100,00	
242	8.2.0	04	4	3		7	1	7	001	Výstavba ihrísk	160 500	94 490	58,87	R.2021 Skatepark+voľnočas.priest. (20000 dotácia Hl.m-poslan.prior.,60000 dotácia Hl.m.-šport), Futb.ihrisko osvetlenie pokrač., doplnenie ihr.Gerulatská pri fitness a menšie rek.ihrísk, výdavky z dotácie z PSS na projekt "Rozšír. a revitaliz.dets.ihriska Gerulatská".
<b>SPOLU za Podprogram</b>											<b>170 200</b>	<b>104 190</b>	<b>61,22</b>	

--

bežné výdavky	9 700	9 700	100,00
kapitálové výdavky	160 500	94 490	58,87

										Výdavky rozpočet MČ Bratislava - Rusovce	Rozpočet - výdavky v EUR	Plnenie rozpočtu v EUR zaokrúhlené na desiatky EUR	% plnenia rozpočtu	
pol.č.	Progr./ podprogr.	FNC 1	FNC 2	FNC 3	FNC 4	POL 1	POL 2	POL 3	POL 4	Program 9.0.0 Sociálne služby	2021	k 31.12.2021	2021	poznámky
445	9.0.0	10	7	0		6	4	2	026	Dávky soc.pomoci občanom	7 180	6 330	88,16	
446	9.0.0	10	7	0		6	3	7	005	Opatrovanie občanov, ústavná starost.	400	110	27,50	
<b>SPOLU za Program</b>											<b>7 580</b>	<b>6 440</b>	<b>84,96</b>	

	bežné výdavky	7 580	6 440	84,96	
	kapitálové výdavky				

										Výdavky rozpočet MČ Bratislava - Rusovce	Rozpočet - výdavky v EUR	Plnenie rozpočtu v EUR zaokrúhlené na desiatky EUR	% plnenia rozpočtu	
pol.č.	Progr./ podprogr.	FNC 1	FNC 2	FNC 3	FNC 4	POL 1	POL 2	POL 3	POL 4	Podprogram 10.1.0 Bytové hospodárstvo	2021	k 31.12.2021	2021	poznámky
132	10.1.0	01	7	0		6	5	1	002	Splác.úveru-úroku-dom zahradk.	0	0	0	
133	10.1.0	01	7	0		6	5	1	003	Splác.úveru-úroku-Byt.naj.dom Pohr.	8 080	8 080	100,00	
134	10.1.0	01	7	0		6	5	1	003	Splác. Úveru-úrok byty Vývojová	2 050	2 040	99,51	Úver zo ŠFRB na 9 bytov Vývojová.

223	10.1.0	04	4	3		7	1	7	001	Výstavba BND Pohr.ul.	9 000	6 210	69,00	R.2021 výmena meračov tepla-2.fáza.
239	10.1.0	04	4	3		7	1	7	001	Výstavba -byty Vývojová	3 000	130	4,33	R2021 menšie stav. práce .
278	10.1.0	01	7	0		8	2	1	007	Splác.úveru-istiny,BND-Pohranicnikov	45 650	45 640	99,98	
282	10.1.0	01	7	0		8	2	1	007	Splác.úver-istiny-byty Vývojová	9 130	9 120	99,89	Úver zo ŠFRB na 9 bytov Vývojová
296	10.1.0	06	6	0		6	3	2	001	Bytové hosp.-DomZahr.el.energ.	600	470	78,33	Dom záhradkárov bude využívaný.
297	10.1.0	06	6	0		6	3	2	001	Bytové hosp.-Maďarská 12 el.energia	500	200	40,00	
298	10.1.0	06	6	0		6	3	2	001	Bytové hosp.-BND Pohraničn.el.ener.	2 770	1 610	58,12	
302	10.1.0	06	6	0		6	3	2	001	Byt.hosp. El.-Vývojová 8A-nové byty	700	250	35,71	Byty (bytový dom) dokončené v r.2011.
303	10.1.0	06	6	0		6	3	2	001	Bytové hosp.-Maďarská 12 plyn+kurič	5 090	2 740	53,83	
304	10.1.0	06	6	0		6	3	2	001	Bytové hosp.-BND Pohraničn.plyn.+kurič	22 400	15 310	68,35	
308	10.1.0	06	6	0		6	3	2	001	Tuhé palivo-soc.byty-DZ+ kurič	10	0	0,00	Dom záhradkárov bude využívaný (pravdepodobne bez intenzívnejšieho kúrenia).
310	10.1.0	06	6	0		6	3	2	002	Bytové hos.-Dom.Zahr.Balk.280-voda	150	10	6,67	
311	10.1.0	06	6	0		6	3	2	002	Bytové hospod-Maďarská 12-voda	3 600	1 220	33,89	
312	10.1.0	06	6	0		6	3	2	002	Bytové hosp.-BND-vodné+stočné	12 750	12 010	94,20	
317	10.1.0	06	6	0		6	3	2	002	Byt. Hosp- Dažďová voda	4 900	4 400	89,80	

318	10.1.0	06	6	0		6	3	2	002	Byt.hos.- voda Vývojová ul- nové byty	1 900	1 890	99,47	Byty (bytový dom) dokončené v r.2011
320	10.1.0	06	6	0		6	3	5	006	Bytové hosp.-Dom.Zahr.-údržba	50	0	0,00	
321	10.1.0	06	6	0		6	3	5	006	Bytové hosp.-Maďarská 12 údržba	1 200	500	41,67	
322	10.1.0	06	6	0		6	3	5	006	Bytové hosp.-BND-údržba	6 760	5 330	78,85	
323	10.1.0	06	6	0		6	3	5	006	Byt. h.-Vývojová 8/A-nové byty-údrž.	1 340	1 340	100,00	
329	10.1.0	06	6	0		6	3	7	004	Bytové hosp.-Maďarská 12.-OLO	920	570	61,96	
330	10.1.0	06	6	0		6	3	7	004	Bytové hosp.-BND-OLO	3 600	3 450	95,83	
336	10.1.0	06	6	0		6	3	7	004	Byt.hosp.- Dom.zahr.čistenie žumpy	200	0	0,00	Objekt býv.potravin je napojený na žumpu domu záhr. Dom záhr. bude pravdepodobne využívaný.
<b>SPOLU za Podprogram</b>											<b>146 350</b>	<b>122 520</b>	<b>83,72</b>	



bežné výdavky	79 570	61 420	77,19
kapitálové výdavky	12 000	6 340	52,83
Finančné operácie	54 780	54 760	99,96

pol.č.	Progr./ podprogr.	FNC 1	FNC 2	FNC 3	FNC 4	POL 1	POL 2	POL 3	POL 4	Výdavky rozpočet MČ Bratislava - Rusovce	Rozpočet - výdavky v EUR	Plnenie rozpočtu v EUR zaokrúhlené na desiatky EUR	% plnenia rozpočtu	poznámky
										Podprogram 10.2.0 Občianska vybavenosť	2021	k 31.12.2021	2021	

267	10.2.0	04	4	3		7	1	7	002	Rekonštrukcia starej budovy MÚ	49 000	32 120	65,55	R.2021 kotolňa+rozvody, rek. hygien.miestností, iné menšie rek.
268	10.2.0	04	4	3		7	1	7	002	Rekonštrukcie objektov	82 800	29 420	35,53	R2021 zatepl.zad.fasády Hasič.zb. 1.časť. ,byty Maď.ul. kotle, rek. zdr.stred. a rek. iných obj.
341	10.2.0	06	6	0		6	3	2	001	MFK-el.energia	4 450	3 230	72,58	
342	10.2.0	06	6	0		6	3	2	002	MFK-voda	500	200	40,00	
343	10.2.0	06	6	0		6	3	2	001	Ruseko-El.energia	540	420	77,78	
344	10.2.0	06	6	0		6	3	2	001	Ruseko-Plyn+kurič	1 000	880	88,00	
345	10.2.0	06	6	0		6	3	2	002	Ruseko-voda	420	10	2,38	
346	10.2.0	06	6	0		6	3	7	004	Ruseko-čistenie žumpy	0	0	0	Od r.2020 je napojenie na kanalizáciu.
355	10.2.0	06	6	0		6	3	2	001	Bývalá knižnica-fara-El.energia	0	0	0	Objekt bude prenajímaný. Odber prehlásený na nájomcu.

356	10.2.0	06	6	0		6	3	2	001	Bývalá knižnica-fara-Plyn	0	0	0	Objekt bude prenajímaný, prehlásenie na nájomcu.
359	10.2.0	06	6	0		6	3	2	001	Budova pošty- El. energia	2 080	1 120	53,85	
360	10.2.0	06	6	0		6	3	2	001	Budova pošty plyn + kúrenie	10 030	7 580	75,57	
361	10.2.0	06	6	0		6	3	2	001	Budova pošty - voda	1 250	540	43,20	
380	10.2.0	07	6	0		6	3	2	001	Zdra.stred.-elektr.energ.	2 660	2 650	99,62	
381	10.2.0	07	6	0		6	3	2	001	Zdrav.stredisko-plyn+ kúrenie	8 940	7 110	79,53	
382	10.2.0	07	6	0		6	3	2	002	Zdravotne stredisko -voda	560	370	66,07	
383	10.2.0	07	6	0		6	3	5	006	Zdrav.stred.-údržba	1 600	10	0,63	
<b>SPOLU za Podprogram</b>											<b>165 830</b>	<b>85 660</b>	<b>51,66</b>	

	bežné výdavky	34 030	24 120	70,88
	kapitálové výdavky	131 800	61 540	46,69

										Výdavky rozpočet MČ Bratislava - Rusovce	Rozpočet - výdavky v EUR	Plnenie rozpočtu v EUR zaokrúhlené na desiatky EUR	% plnenia rozpočtu	

pol.č.	Progr./ podprogr.	FNC 1	FNC 2	FNC 3	FNC 4	POL 1	POL 2	POL 3	POL 4	Program 11.0.0 Prostredie pre život	2021	k 31.12.2021	2021	poznámky
64	11.0.0	01	1	1		6	3	5	006	Údržba budov, objektov a ich častí MČ	6 550	1 880	28,70	upratovanie staré mú, opravy a údržba budov MČ, údrž. mobiliáru na ver. priest., inf. tabúl atď. MZ 24.11.21 Presun na ŠJ, odloženie opráv.
64a	11.0.0	01	1	1		6	0	0		Participatívny rozpočet	0		0	MZ 24.11.21 Presun na ŠJ, posunutie cyklu particip. rozpočtu.
68	11.0.0	01	1	1		6	3	6	001	Nájomné za prenájom pozemkov	18 830	2 460	13,06	Nájomné-pozemky pri centr.námestí, otočisko autob., pozemky pod Náučným chodníkom- Pri Ramene, nájom pozemkov ZŠ a MŠ, iné menšie nájmy. MZ 24.11.21 Presun na ŠJ, niektoré náj. zmluvy neboli uzavreté (odklad riešenia areálu ZŠ a MŠ). MZ 14.12.21 Presun na MŠ, ŠKD, ŠJ-odmeny KZ, , niektoré náj. zmluvy neboli uzavreté (odklad riešenia areálu ZŠ a MŠ).

76	11.0.0	01	1	1	6	3	7	004	Revízie a kontroly zariadení	4 430	660	14,90	Nevyhnutné revízie elektrozariadení, kotolní, plynových rozvodov, budov, prístrojov
77	11.0.0	01	1	1	6	3	7	004	Dezinf.,deratiz.,dezinsekc.,asanácia	2 600	1 220	46,92	
93	11.0.0	01	1	1	6	0	0		EÚ-Gerulata-Carnuntum (bežné výd.)	43 000	5 280	12,28	R.2021-2022 EÚ projekt Gerulata-Carnuntum- Zažite históriu
106	11.0.0	01	1	1	6	3	7	015	Poistné (budovy,stavby,hnut.maj. atď.)	6 400	5 340	83,44	
142	11.0.0	01	8	0	6	4	1	001	Príspevok -m.p. Ruseko	278 810	278 810	100,00	Časť výdavkov Ruseka bude refakturovaných v r. 2021-2023 v rámci kapitálových výdavkov 25000. MZ 24.11.21 Presun na ŠJ, nebol prijatý elektrikár.
177	11.0.0	04	4	3	7	1	1	001	Nákup pozemkov	31 800	29 700	93,40	R.2021- menšie prípravné práce pre kúpu alebo úpravu pozemkov (geom.plány, posudky...) a vysporiadanie pozemku p.č. 288 v areáli ZŠ (rod.Krennová)

195	11.0.0	01	1	1		7	1	3	004	Ruseko-nákup strojov,náradia,dopr.pr.	18 000	3 220	17,89	r.2021 plnenie- lešenie, krovinorez
238	11.0.0	04	4	3		7	1	7	001	Výstavba Verejného osvetlenia	15 000	0	0,00	R.21 Irkutská ul. nebola realizovaná
240	11.0.0	04	4	3		7,6	1,0	7,0	001	EU Projekty 2020-2023-Otočisko Aut.	559 000	7 740	1,38	R.2021 Proj. Revitaliz. otočiska autobusov a cyklochodník smer Gašt.alej-príprava.
240a	11.0.0	04	4	3		7	1	7	001	EÚ- Gerulata-Carnuntum	265 000	4 520	1,71	R.2021- EÚ projekt Gerulata-Carnuntum- Zažite históriu- príprava
248	11.0.0	04	4	3		7	2	1	006	Transfery obciam	0	0	0	
292	11.0.0	05	4	0		6	3	5	006	Údržba verejnej zelene	20 000	4 370	21,85	R2021 ext.firmy: orezy a výruby +odvoz a likvidácia konárov a kmeňov,iná starostlivosť 20000 financ. z fin.náhrady.
293	11.0.0	06	4	0		6	3	2	001	Verejné osvetlenie-elekt.ener	1 340	460	34,33	Zníženie na základe led svietidiel vian.výzd. a verejného obstaravania.

294	11.0.0	06	4	0		6	3	5	004	Verejné osvetlenie-údržba	1 900	1 540	81,05	V r. 13 zvýšenie z dôvodu pripojenia verejného osvetlenia na Irkutskej ulici. R.2021 zvýšenie z dôvodu rastu cien montáže vian.osv.
<b>SPOLU za Program</b>											<b>1 272 660</b>	<b>347 200</b>	<b>27,28</b>	

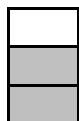

bežné výdavky	383 860	302 020	78,68
kapitálové výdavky	888 800	45 180	5,08
Finančné operácie	0	0	0

<b>súčet školstvo</b>	<b>1 418 150,00</b>	<b>1 336 310,00</b>	<b>94,23</b>
<b>bežný rozpočet</b>	<b>3 022 910,00</b>	<b>2 720 280,00</b>	<b>89,99</b>
z toho ZŠ:	956 000,00	874 160,00	91,44
z toho finančné operácie:			
<b>kapitálový rozpočet</b>	<b>3 940 400,00</b>	<b>565 600,00</b>	<b>14,35</b>
z toho finančné operácie:	71 140,00	71 110,00	99,96

R19:Tu bol zahrnutý aj zostatok z predch roku (príjem bol z fin.oper.)

<b>rozpočet celkom</b>	<b>6 963 310,00</b>	<b>3 285 880,00</b>	<b>47,19</b>
------------------------	---------------------	---------------------	--------------



bežné výdavky
kapitálové výdavky

06.06.2022

Vypracoval : Ing.Holúbek

PhDr. Lucia  
Tuleková  
Henčelová,  
PhD.  
starostka

**Príjmy rozpočtových organizácií s právnou subjektivitou (Základná škola s materskou školou Vývojová 228) v eurách:**

**Bežné príjmy :**

Rozpočet na rok 2021	Skutočnosť k 31.12.2021	% plnenia
189.280	194.799,15	102,92

**Kapitálové príjmy :**

Rozpočet na rok 2021	Skutočnosť k 31.12.2021	% plnenia
0	0	0

**Výdavky rozpočtových organizácií s právnou subjektivitou (Základná škola s materskou školou Vývojová 228) v eurách:**

**Bežné výdavky :**

Rozpočet na rok 2021	Skutočnosť k 31.12.2021	% plnenia
1.483.370	1.554.506,32	104,80

**Kapitálové výdavky:**

Rozpočet na rok 2021	Skutočnosť k 31.12.2021	% plnenia
4.000	4.000	100,00

**Plán rozpočtu MČ Bratislava-Rusovce na roky 2022 - 2024**

**Príjmy celkom**

	Rozpočet k 31.12.2021	Plán na rok 2022	Plán na rok 2023	Plán na rok 2024
<b>Príjmy celkom</b>	7 268 990	7 354 100	3 704 070	3 699 420
z toho :				
Bežné príjmy	3 027 910	3 100 080	2 993 730	3 135 020
Kapitálové príjmy	2 567 890	2 791 910	273 080	127 140
Príjmové finančné operácie	1 483 910	1 232 540	270 000	270 000
Príjmy RO s právnou subjektivitou	189 280	229 570	167 260	167 260

## Výdavky celkom

	<b>Rozpočet k 31.12.2021</b>	<b>Plán na rok 2022</b>	<b>Plán na rok 2023</b>	<b>Plán na rok 2023</b>
<b>Výdavky celkom</b>	1 554 510	7 249 060	3 692 810	3 699 420
z toho :				
Bežné výdavky	1 604 760	1 733 560	1 570 720	1 622 270
Kapitálové výdavky	3 869 260	3 961 100	490 080	386 430
Výdavkové finančné operácie	71 140	71 850	72 500	73 110
Výdavky RO s právnou subjektivitou	1 483 370	1 482 550	1 559 510	1 617 610

## Hospodárenie obce a rozdelenie prebytku hospodárenia za rok 2021

Mestská časť Bratislava - Rusovce hospodárila v roku 2021 so schodkom bežného a kapitálového rozpočtu, ktorý je **-181 808,26 EUR**. Po vylúčení nevyčerpaných prostriedkov **zo štátneho rozpočtu**, vopred vybraných nevyčerpaných **poplatkov MŠ, ŠKD a ŠJ** a po započítaní (prípochítaní) prostriedkov **zo štátneho rozpočtu z minulého roku** a po vylúčení nevyčerpaných prostriedkov **z fondov prevádzky, údržby a opráv** (odvodov do fondov) a **zostatku príjmov z poplatku za rozvoj a zostatku príjmov za finančnú náhradu za dreviny** predstavuje výsledok sumu **-688 437,45 EUR**. Po nasledovnom zohľadnení aj finančných operácií MČ Bratislava - Rusovce hospodárila s prebytkom **724 355,17 EUR**. Bez vylúčenia nevyčerpaných prostriedkov z fondov a poplatku za rozvoj a finančnej náhrady za dreviny predstavuje výsledok hospodárenia prebytok 1 230 984,36 EUR.

### Výpočet výsledku hospodárenia:

Hospodárenie MČ Bratislava - Rusovce	Skutočnosť k 31.12.2021 v EUR	Poznámka
Bežné príjmy spolu	3 086 688,52	
z toho : bežné príjmy MČ BA-Rusovce	2 891 889,37	
bežné príjmy Zš s Mš Vývojová	194 799,15	
Bežné výdavky spolu	2 944 759,31	
z toho : bežné výdavky MČ BA-Rusovce	1 390 252,99	
bežné výdavky Zš s Mš Vývojová	1 554 506,32	
<b>Bežný rozpočet</b>	141 929,21	
Kapitálové príjmy spolu	168 096,00	
z toho : kapitálové príjmy MČ BA-Rusovce	168 096,00	
kapitálové príjmy Zš s Mš Vývojová	0,00	
Kapitálové výdavky spolu	491 833,47	
z toho : kapitálové výdavky MČ BA-Rusovce	487 833,47	
kapitálové výdavky Zš s Mš Vývojová	4 000,00	
<b>Kapitálový rozpočet</b>	-323 737,47	
<b>Prebytok/schodok bežného a kapitálového rozpočtu</b>	-181 808,26	
<b>Vylúčenie odvodov do fondov z prebytku (aj pre účely odvodu do rezervného fondu).</b>	23,70	Odvod do ostat.fondu BND (fondu opráv) 15,72€, odvod do fondu rozvoja bývania (fondu opráv) 7,98 €

		za r.2021: vylúčenie prebytku poplatku za rozvoj , prijatej a nevyčerp. dotácie na školstvo-stravu počas roka 2021, vopred vybraných nevyčerp.p poplatkov MŠ+ŠKD+ŠJ, prijatých nevyčerpaných dotácií (na fasádu hasič. Zbrojnice) a zostatku fin. náhrady za drevinu.
<b>Vylúčenie z prebytku (pre účely odvodu do rezervného fondu).</b>	506 605,49	
<b>Započítanie (pripočítanie) do prebytku</b>	0,00	
<b>Upravený prebytok/schodok bežného a kapitálového rozpočtu (výsledok hospodárenia)</b>	-688 437,45	
Príjmy z finančných operácií	1 483 906,56	
Výdavky z finančných operácií	71 113,94	
<b>Rozdiel finančných operácií</b>	1 412 792,62	
Príjmy spolu	4 738 691,08	
<b>VÝDAVKY SPOLU</b>	3 507 706,72	
<b>Hospodárenie obce (vrátane fin. operácií)</b>	1 230 984,36	
<b>Vylúčenie odvodov do fondov z prebytku (aj pre účely odvodu do rezervného fondu).</b>	23,70	
<b>Vylúčenie z prebytku (pre účely odvodu do rezervného fondu).</b>	506 605,49	
<b>Započítanie (pripočítanie) do prebytku</b>	0,00	
<b>Upravené hospodárenie obce (vrátane fin. operácií)</b>	724 355,17	
<b>Upravené hospodárenie obce (vrátane fin. operácií) bez vylúčenia odvodov do fondov</b>	724 378,87	

Schválené usporiadanie záverečného účtu MČ Bratislava - Rusovce miestnym zastupiteľstvom:

Tieto finančné prostriedky sú predmetom finančného usporiadania po prevedení účtovnej závierky. V zmysle zákona 583/2004 Z. z. v znení neskorších predpisov sa tieto finančné prostriedky, znížené o odvod do fondov obce, prevedú do rezervného fondu obce a prostriedky vo výške 10 % z prebytku hospodárenia v zmysle citovaného zákona zostanú v rezervnom fonde a ostatné finančné prostriedky sa prevedú späť na používanie v novom rozpočte roku 2021 .

**Schodok rozpočtu** v sume **-181 808,26 EUR** zistený podľa ustanovenia § 10 ods. 3 písm. a) a b) zákona č. 583/2004 Z.z. o rozpočtových pravidlách územnej samosprávy a o zmene a doplnení niektorých zákonov v znení neskorších predpisov, **upravený** o nevyčerpané prostriedky zo ŠR (v sume 35 942 EUR na stravu, 11 264,06 EUR na fasádu hasič. zbrojnice) a vopred vybrané nevyčerpané poplatky MŠ, ŠKD a ŠJ v sume 76 208,12 EUR a nevyčerpané prostriedky z fondov prevádzky, údržby a opráv v sume 23,70 EUR a nevyčerpané prostriedky z príjmov z poplatku za rozvoj v sume 103 574,27 EUR a nevyčerpané prostriedky z príjmov za finančnú náhradu za výrub drevín v sume 279 617,04 EUR a navýšený o prostriedky zo ŠR z minulého roku vo výške 0 EUR navrhujeme použiť na:

- tvorbu rezervného fondu -688 437,45 EUR a 1 412 792,62 EUR ako odvod prebytku finančných operácií a 103 574,27 EUR ako odvod prebytku príjmov z poplatku za rozvoj do rezervného fondu a 279 617,04 EUR ako odvod prebytku príjmov z finančnej náhrady za dreviny do rezervného fondu spolu vo výške **1 107 546,48 EUR**, pričom 1 035 110,96 EUR sa prevedie späť na používanie v novom rozpočte roku 2022, z toho 1 035 110,96 EUR ako finančné operácie, ktoré môžu byť použité len na krytie schodku kapitálového rozpočtu a 0 EUR na vrátenie pomernej časti zábezpek k nájomným bytom. K týmto finančným operáciám vo výške 1 035 110,96 EUR sa pripočíta suma 35 942 EUR ako finančné operácie z nevyčerpaných prostriedkov ŠR (ZŠ s MŠ - strava, určené pre ZŠ s MŠ, odvedené na účet MČ), suma 11 264,06 EUR z nevyčerpaných prostriedkov ŠR na fasádu hasič. zbrojnice a spolu teda finančné operácie MČ Bratislava - Rusovce budú predstavovať sumu **1 082 317,02 EUR**, finančné operácie ZŠ s MŠ Vývojová 228 budú predstavovať za vopred vybrané nevyčerpané poplatky MŠ, ŠKD a ŠJ sumu vo výške 76 208,12 EUR.

V zmysle ustanovenia § 16 odsek 6 zákona č.583/2004 Z.z. o rozpočtových pravidlách územnej samosprávy a o zmene a doplnení niektorých zákonov v znení neskorších predpisov sa na účely tvorby peňažných fondov pri usporiadaní prebytku rozpočtu obce podľa § 10 ods. 3 písm. a) a b) citovaného zákona, z tohto **prebytku vylučujú** :

- a) nevyčerpané prostriedky **zo ŠR** účelovo určené na **bežné výdavky** poskytnuté predchádzajúcom rozpočtovom roku v sume 35 942 EUR, a to na : 35 942 EUR na školstvo- stravu,
- b) nevyčerpané prostriedky **zo ŠR** účelovo určené na **kapitálové výdavky** poskytnuté v predchádzajúcom rozpočtovom roku v sume 11 264,06 EUR, a to na: 11 264,06 EUR na fasádu hasič. zbrojnice
- c) nevyčerpané prostriedky **z fondu prevádzky, údržby a opráv** podľa ustanovenia § 18 ods.2 zákona č.443/2010 Z.z. o dotáciách na rozvoj bývania a o sociálnom bývaní v z.n.p. v sume 23,70 EUR (15,72 EUR + 7,98 EUR) a nevyčerpané prostriedky z **príjmov z poplatku za rozvoj** v sume 103 574,27 EUR a nevyčerpané prostriedky z **príjmov za finančnú náhradu za výrub drevín** v sume 279 617,04 EUR a nevyčerpané prostriedky z **príjmov poplatkov MŠ, ŠKD, ŠJ** v sume 76 208,12 EUR.
- d) nevyčerpané prostriedky z účelovo určených **darov** od ..... podľa ustanovenia § 5 ods. 3 zákona č.583/2004 Z.z. o rozpočtových pravidlách územnej samosprávy a o zmene a doplnení niektorých zákonov v znení neskorších predpisov v sume 0 EUR
- e) nepoužité návratné zdroje financovania (úver, pôžička...) podľa ustanovenia § 15 ods.1 písm.c) zákona č.583/2004 Z.z. o rozpočtových pravidlách územnej samosprávy a o zmene a doplnení niektorých zákonov v znení neskorších predpisov v sume 0 EUR
- f) iné v sume 0 EUR

ktoré je možné použiť v rozpočtovom roku v súlade s ustanovením § 7 zákona č.523/2004 Z.z. o rozpočtových pravidlách verejnej správy a o zmene a doplnení niektorých zákonov v znení neskorších predpisov.

**Prostriedky zo štátneho rozpočtu z minulého roku** vo výške 0 EUR sú započítané (pripočítané) do výsledku hospodárenia.

**Zostatok finančných operácií** podľa § 15 ods. 1 písm. c) zákona č. 583/2004 Z.z. o rozpočtových pravidlách územnej samosprávy a o zmene a doplnení niektorých zákonov v znení neskorších predpisov v sume 1 412 792,62 EUR, navrhujeme vysporiadať z:

- bežného účtu na účet rezervného fondu 1 412 792,62 EUR

Na základe uvedených skutočností navrhujeme skutočnú tvorbu rezervného fondu za rok 2021 vo výške 72 435,52 EUR.

Zo schodku vo výške **-181 808,26 EUR** sa po zohľadnení finančných operácií skutočne odvedie:

15,72 EUR do ostatného fondu BND (fondu opráv);

7,98 EUR do fondu rozvoja bývania (fondu opráv);

72 435,52 EUR do rezervného fondu obce vo výške 10 % z prebytku hospodárenia v zmysle citovaného zákona.

1 035 110,96 EUR sa po zohľadnení celkového výsledku hospodárenia prevedie na používanie v novom rozpočte roku 2022 ako finančné operácie a môžu byť použité len na krytie schodku kapitálového rozpočtu a 0 EUR sa prevedie na vrátenie pomernej časti zábezpek k nájomným bytom. K týmto finančným operáciám vo výške 1 035 110,96 EUR sa pripočíta suma 35 942 EUR ako finančné operácie z nevyčerpaných prostriedkov ŠR (ZŠ s MŠ - strava, určené pre ZŠ s MŠ, odvedené na účet MČ), suma 11 264,06 EUR z nevyčerpaných prostriedkov ŠR na fasádu hasič. zbrojnice a spolu teda finančné operácie MČ Bratislava - Rusovce budú predstavovať sumu 1 082 317,02 EUR, finančné operácie ZŠ s MŠ Vývojová 228 budú predstavovať za vopred vybrané nevyčerpané poplatky MŠ, ŠKD a ŠJ sumu vo výške 76 208,12 EUR.

Ďalej

47 206,06 EUR bolo z prebytku vylúčených ako nevyčerpané prostriedky zo ŠR

0,00 EUR bolo započítaných do prebytku ako prostriedky zo ŠR z minulého roku.

1 412 792,62 EUR ako prebytok finančných operácií z uplynulého roku bude prevedený na účet rezervného fondu a reálny odvod do rezervného fondu je o túto čiastku teda najprv navýšený a potom ponížený z dôvodu opätovného zapojenia do finančných operácií v roku 2022.

## **Bilancia aktív a pasív v eurách**

### **a) Za materskú účtovnú jednotku**

# Skutočný stav:

IČO : 00304611

Názov : MČ Bratislava - Rusovce

Sídlo : Bratislava-Rusovce

05. 02. 2022

## Súvaha Úč ROPO SFOV 1-01

Označenie a	Strana aktív b	Číslo riadku c	2021			2020
			Brutto 1	Korekcia 2	Netto 3	Netto 4
	<b>SPOLU MAJETOK r. 002 + r. 033 + r. 110 + r. 114</b>	<b>001</b>	<b>23 718 045,78</b>	<b>9 530 924,52</b>	<b>14 187 121,26</b>	<b>14 634 647,19</b>
A.	<b>Neobežný majetok r. 003 + r. 011 + r. 024</b>	<b>002</b>	<b>22 049 327,16</b>	<b>9 530 924,52</b>	<b>12 518 402,64</b>	<b>12 674 194,42</b>
A.I.	Dlhodobý nehmotný majetok súčet (r. 004 až 010)	003	227 660,05	191 449,15	36 210,90	54 890,50
A.I.1.	Aktivované náklady na vývoj (012) - (072+091AÚ)	004				
	2. Softvér (013) - (073+091AÚ)	005	119 947,00	116 647,20	3 299,80	5 273,80
	3. Oceniteľné práva (014) - (074+091AÚ)	006				
	4. Drobný dlhodobý nehmotný majetok (018) - (078+091AÚ)	007	42 888,11	29 092,61	13 795,50	26 502,10
	5. Ostatný dlhodobý nehmotný majetok (019) - (079+091AÚ)	008	64 824,94	45 709,34	19 115,60	275,00
	6. Obstaranie dlhodobého nehmotného majetku (041) - (093)	009				22 839,60
	7. Poskytnuté preddavky na dlhodobý nehmotný majetok (051) - (095AÚ)	010				
A.II.	Dlhodobý hmotný majetok súčet (r. 012 až 023)	011	21 820 272,11	9 339 475,37	12 480 796,74	12 617 908,92
A.II.1.	Pozemky (031) - (092AÚ)	012	4 735 331,84		4 735 331,84	4 652 107,11
	2. Umelecké diela a zbierky (032) - (092AÚ)	013				
	3. Predmety z drahých kovov (033) - (092AÚ)	014				
	4. Stavby (021) - (081+092AÚ)	015	15 688 980,40	8 473 310,59	7 215 669,81	7 539 553,02
	5. Samostatné huteľné veci a súbory huteľných vecí (022) - (082+092AÚ)	016	383 159,59	263 627,42	119 532,17	85 124,49
	6. Dopravné prostriedky (023) - (083+092AÚ)	017	444 369,20	406 716,30	37 652,90	65 189,90
	7. Pestovateľské celky trvalých porastov (025) - (085+092AÚ)	018				
	8. Základné stádo a ťažné zvieratá (026) - (086+092AÚ)	019				
	9. Drobný dlhodobý hmotný majetok (028) - (088+092AÚ)	020	219 759,66	164 769,06	54 990,60	61 531,96
	10. Ostatný dlhodobý hmotný majetok (029) - (089+092AÚ)	021	51 885,01	31 052,00	20 833,01	19 079,92
	11. Obstaranie dlhodobého hmotného majetku (042) - (094)	022	296 786,41		296 786,41	195 322,52
	12. Poskytnuté preddavky na dlhodobý hmotný majetok (052) - (095AÚ)	023				
A.III.	Dlhodobý finančný majetok súčet (r. 025 až 032)	024	1 395,00	0,00	1 395,00	1 395,00
A.III.1.	Podielové cenné papiere a podiely v dcérskej účtovnej jednotke (061) - (096AÚ)	025				
	2. Podielové cenné papiere a podiely v spoločnosti s podstatným vplyvom (062) - (096AÚ)	026	1 395,00		1 395,00	1 395,00
	3. Realizovateľné cenné papiere (063) - (096AÚ)	027				
	4. Dlhové cenné papiere držané do splatnosti (065) - (096AÚ)	028				
	5. Pôžičky účtovnej jednotke v konsolidovanom celku (066) - (096AÚ)	029				

## Súvaha Úč ROPO SFOV 1-01

Označenie a	Strana aktív b	Číslo riadku c	2021			2020
			Brutto 1	Korekcia 2	Netto 3	Netto 4
6.	Ostatné pôžičky (067) - (096AÚ)	030				
7.	Ostatný dlhodobý finančný majetok (069) - (096AÚ)	031				
8.	Obstaranie dlhodobého finančného majetku (043) - (096AÚ)	032				
B.	Obežný majetok r. 034 + r. 040 + r. 048+ r. 060 + r. 085+ r. 098 + r. 104	033	1 666 014,10	0,00	1 666 014,10	1 957 218,28
B.I	Zásoby súčet (r. 035 až 039)	034	0,00	0,00	0,00	0,00
B.I.1	Materiál (112 + 119) - (191)	035				
2.	Nedokončená výroba a polotovary (121 + 122) - (192 + 193)	036				
3.	Výrobky (123) - (194)	037				
4.	Zvieratá (124) - (195)	038				
5.	Tovar (132 + 133 + 139) - (196)	039				
B.II	Zúčtovanie medzi subjektami verejnej správy súčet (r. 041 až r. 047)	040	0,00	0,00	0,00	36 143,67
B.II.1	Zúčtovanie odvodov príjmov rozpočtových organizácií do rozpočtu zriaďovateľa (351AÚ)	041				36 143,67
2.	Zúčtovanie transferov štátneho rozpočtu (353AÚ)	042				
3.	Zúčtovanie transferov rozpočtu obce a vyššieho územného celku (355AÚ)	043				
4.	Zúčtovanie transferov zo štátneho rozpočtu v rámci konsolidovaného celku (356AÚ)	044				
5.	Ostatné zúčtovanie rozpočtu obce a vyššieho územného celku (357AÚ)	045				
6.	Zúčtovanie transferov zo štátneho rozpočtu iným subjektom (358AÚ)	046				
7.	Zúčtovanie transferov medzi subjektami verejnej správy a iné zaúčtovania (359AÚ)	047				
B.III	Dlhodobé pohľadávky súčet (r. 049 až 059)	048	0,00	0,00	0,00	0,00
B.III.1	Odberatelia (311AÚ) - (391AÚ)	049				
2.	Zmenky na inkaso (312AÚ) - (391AÚ)	050				
3.	Pohľadávky za eskontované cenné papiere (313AÚ) - (391AÚ)	051				
4.	Ostatné pohľadávky (315AÚ) - (391AÚ)	052				
5.	Pohľadávky voči zamestnancom (335AÚ) - (391AÚ)	053				
6.	Pohľadávky voči združeniu (369AÚ) - (391AÚ)	054				
7.	Pohľadávky a záväzky z pevných termínových operácií (373AÚ) - (391AÚ)	055				
8.	Pohľadávky z nájmu (374AÚ) - (391AÚ)	056				
9.	Pohľadávky z vydaných dlhopisov (375AÚ) - (391AÚ)	057				
10.	Nakúpené opcie (376AÚ) - (391AÚ)	058				
11.	Iné pohľadávky (378AÚ) - (391AÚ)	059				

## Súvaha Úč ROPO SFOV 1-01

Označenie a	Strana aktív b	Číslo riadku c	2021			2020
			Brutto 1	Korekcia 2	Netto 3	Netto 4
B.IV	Krátkodobé pohľadávky súčet (r. 061 až 084)	060	7 280,10	0,00	7 280,10	20 692,17
B.IV.1	Odberatelia (311AÚ) - (391AÚ)	061				
2.	Zmenky na inkaso (312AÚ) - (391AÚ)	062				
3.	Pohľadávky za eskontované cenné papiere (313AÚ) - (391AÚ)	063				
4.	Poskytnuté prevádzkové preddavky (314AÚ) - (391AÚ)	064				
5.	Ostatné pohľadávky (315AÚ) - (391AÚ)	065				
6.	Pohľadávky z nedaňových rozpočtových príjmov (316AÚ) - (391AÚ)	066				
7.	Pohľadávky z daňových a colných rozpočtových príjmov (317AÚ) - (391AÚ)	067				
8.	Pohľadávky z nedaňových príjmov obcí a vyšších územných celkov a rozpočtových organizácií zriadených obcou a vyšším územným celkom (318AÚ) - (391AÚ)	068	4 405,60		4 405,60	14 572,37
9.	Pohľadávky z daňových príjmov obcí a vyšších územných celkov (319AÚ) - (391AÚ)	069	4,50		4,50	2 319,80
10.	Pohľadávky voči zamestnancom (335AÚ) - (391AÚ)	070				
11.	Zúčtovanie s orgánmi sociálneho poistenia a zdravotného poistenia (336AÚ) - (391AÚ)	071				
12.	Daň z príjmov (341) - (391AÚ)	072				
13.	Ostatné priame dane (342) - (391AÚ)	073				
14.	Daň z pridanej hodnoty (343) - (391AÚ)	074				
15.	Ostatné dane a poplatky (345) - (391AÚ)	075				
16.	Pohľadávky voči združeniu (369AÚ) - (391AÚ)	076				
17.	Pohľadávky a záväzky z pevných termínovaných operácií (373AÚ) - (391AÚ)	077				
18.	Pohľadávky z nájmu (374AÚ) - (391AÚ)	078				
19.	Pohľadávky z vydaných dlhopisov (375AÚ) - (391AÚ)	079				
20.	Nakúpené opcie (376AÚ) - (391AÚ)	080				
21.	Iné pohľadávky (378AÚ) - (391AÚ)	081				
22.	Spojovací účet pri združení (396)	082				
23.	Zúčtovanie s Európskou úniou (371AÚ)- (391AÚ)	083				
24.	Transfery a ostatné zúčtovanie so subjektami mimo verejnej správy (372AÚ) - (391AÚ)	084	2 870,00		2 870,00	3 800,00
B.V.	Finančné účty súčet (r. 086 až 097)	085	1 658 734,00	0,00	1 658 734,00	1 900 382,44
B.V.1.	Pokladnica (211)	086				
2.	Ceniny (213)	087				
3.	Bankové účty (221AÚ +/- 261)	088	1 658 734,00		1 658 734,00	1 900 382,44
4.	Účty v bankách s dobou viazanosti dlhšou ako jeden rok (221AÚ)	089				
5.	Výdavkový rozpočtový účet (222)	090				

## Súvaha Úč ROPO SFOV 1-01

Označenie a	Strana aktív b	Číslo riadku c	2021			2020
			Brutto 1	Korekcia 2	Netto 3	Netto 4
6.	Príjmový rozpočtový účet (223)	091				
7.	Majetkové cenné papiere na obchodovanie (251) - (291AÚ)	092				
8.	Dlhové cenné papiere na obchodovanie (253) - (291AÚ)	093				
9.	Dlhové cenné papiere so splatnosťou do jedného roka držané do splatnosti (256) - (291AÚ)	094				
10.	Ostatné realizovateľné cenné papiere (257) - (291AÚ)	095				
11.	Obstaranie krátkodobého finančného majetku (259) - (291AÚ)	096				
12.	Účty štátnej pokladnice (účtová skupina 28)	097				
B.VI.	Poskytnuté návratné finančné výpomoci dlhodobé súčet (r. 099 až r. 103)	098	0,00	0,00	0,00	0,00
B.VI.1.	Poskytnuté návratné finančné výpomoci subjektom v rámci konsolidovaného celku (271AÚ) - (291AÚ)	099				
2.	Poskytnuté návratné finančné výpomoci ostatným subjektom verejnej správy (272AÚ) - (291AÚ)	100				
3.	Poskytnuté návratné finančné výpomoci podnikateľským subjektom (274AÚ) - (291AÚ)	101				
4.	Poskytnuté návratné finančné výpomoci ostatným organizáciám (275AÚ) - (291AÚ)	102				
5.	Poskytnuté návratné finančné výpomoci fyzickým osobám (277AÚ) - (291AÚ)	103				
B.V.II.	Poskytnuté návratné finančné výpomoci krátkodobé súčet (r. 105 až r. 109)	104	0,00	0,00	0,00	0,00
3.V.II.	Poskytnuté návratné finančné výpomoci subjektom v rámci konsolidovaného celku (271AÚ) - (291AÚ)	105				
2.	Poskytnuté návratné finančné výpomoci ostatným subjektom verejnej správy (272AÚ) - (291AÚ)	106				
3.	Poskytnuté návratné finančné výpomoci podnikateľským subjektom (274AÚ) - (291AÚ)	107				
4.	Poskytnuté návratné finančné výpomoci ostatným organizáciám (275AÚ) - (291AÚ)	108				
5.	Poskytnuté návratné finančné výpomoci fyzickým osobám (277AÚ) - (291AÚ)	109				
C	Časové rozlíšenie r. 111 až r. 113	110	2 704,52	0,00	2 704,52	3 234,49
C.1	Náklady budúcich období (381)	111	2 704,52		2 704,52	3 234,49
2.	Komplexné náklady budúcich období (382)	112				
3.	Príjmy budúcich období (385)	113				
D.	Vzťahy k účtom klientov štátnej pokladnice	114				

## Súvaha Úč ROPO SFOV 1-01

05. 02. 2022

Označenie a	Strana pasív b	Číslo riadku c	2021 5	2020 6
	<b>VLASTNÉ IMANIE A ZÁVÄZKY r. 116 + r. 126 + r. 180 + r. 183</b>	<b>115</b>	<b>14 187 121,26</b>	<b>14 634 647,19</b>
A.	<b>Vlastné imanie súčet r. 117 + r. 120 + r. 123</b>	<b>116</b>	<b>9 314 824,66</b>	<b>9 352 139,38</b>
A.I	Oceňovacie rozdiely súčet (r. 118 + r. 119)	117	0,85	0,85
A.I.1.	Oceňovacie rozdiely z precenenia majetku a záväzkov (+/- 414)	118		
2.	Oceňovacie rozdiely z kapitálových účastín (+/- 415)	119	0,85	0,85
A.II	Fondy súčet (r. 121 + r. 122)	120	0,00	0,00
A.II.1	Zákonný rezervný fond (421)	121		
2.	Ostatné fondy (427)	122		
A.III.	Výsledok hospodárenia (+/-) súčet (r. 124 až 125)	123	9 314 823,81	9 352 138,53
A.III.1	Nevysporiadaný výsledok hospodárenia minulých rokov (+/- 428)	124	9 352 138,53	9 320 805,22
2.	Výsledok hospodárenia za účtovné obdobie (+/-) r. 001 - (r. 117 + r. 120 + r. 124 + r. 126 + r. 180 + r. 183)	125	-37 314,72	31 333,31
B.	<b>Záväzky súčet r. 127 + r. 132 + r. 140 + r. 151 + r. 173</b>	<b>126</b>	<b>973 904,28</b>	<b>1 046 514,41</b>
B.I.	Rezervy súčet (r. 128 až 131)	127	0,00	0,00
B.I.1	Rezervy zákonné dlhodobé (451AÚ)	128		
2.	Ostatné rezervy (459AÚ)	129		
3.	Rezervy zákonné krátkodobé (323AÚ, 451AÚ)	130		
4.	Ostatné krátkodobé rezervy (323AÚ, 459AÚ)	131		
B.II	Zúčtovanie medzi subjektami verejnej správy (r. 133 až r. 139)	132	44 626,06	60 516,86
B.II.1	Zúčtovanie odvodov príjmov rozpočtových organizácií do rozpočtu zriaďovateľa (351AÚ)	133		
2.	Zúčtovanie transferov štátneho rozpočtu (353AÚ)	134		
3.	Zúčtovanie transferov rozpočtu obce a vyššieho územného celku (355AÚ)	135		
4.	Zúčtovanie transferov zo štátneho rozpočtu v rámci konsolidovaného celku (356AÚ)	136		
5.	Ostatné zúčtovanie rozpočtu obce a vyššieho územného celku (357AÚ)	137	44 626,06	60 516,86
6.	Zúčtovanie transferov zo štátneho rozpočtu iným subjektom (358AÚ)	138		
7.	Zúčtovanie transferov medzi subjektami verejnej správy a iné zaúčtovania(359AÚ)	139		
B.III	Dlhodobé záväzky súčet (r. 141 až 150)	140	772 549,23	828 197,84
B.III.1.	Ostatné dlhodobé záväzky (479)	141	772 158,10	827 571,11
2.	Dlhodobé prijaté preddavky (475AÚ)	142		
3.	Dlhodobé zmenky na úhradu (478AÚ)	143		
4.	Záväzky zo sociálneho fondu (472)	144	391,13	626,73
5.	Záväzky z nájmu (474AÚ)	145		
6.	Dlhodobé nevyfakturované dodávky (476AÚ)	146		
7.	Pohľadávky a záväzky z pevných termínových operácií (373AÚ)	147		
8.	Predané opcie (377AÚ)	148		

## Súvaha Úč ROPO SFOV 1-01

Označenie a	Strana pasív b	Číslo riadku c	2021 5	2020 6
9.	Iné záväzky (379AÚ)	149		
10.	Vydané dlhopisy dlhodobé (473AÚ ) - (255AÚ)	150		
B.IV.	Krátkodobé záväzky súčet (r. 152 až 172)	151	79 065,39	63 784,91
B.IV.1.	Dodávatelia (321)	152	985,70	985,70
2.	Zmenky na úhradu (322, 478AÚ)	153		
3.	Prijaté preddavky (324, 475AÚ)	154		
4.	Ostatné záväzky (325, 479AÚ)	155	55 413,01	54 762,74
5.	Nevyfakturované dodávky (326, 476AÚ)	156	21 429,72	6 740,07
6.	Záväzky z nájmu (474AÚ)	157		
7.	Pohľadávky a záväzky z pevných termínových operácií (373AÚ)	158		
8.	Predané opcie (377AÚ)	159		
9.	Iné záväzky (379AÚ)	160	1 236,96	1 146,96
10.	Záväzky z upísaných nesplatených cenných papierov a vkladov (367)	161		
11.	Záväzky voči združeniu (368)	162		
12.	Zamestnanci (331)	163		42,42
13.	Ostatné záväzky voči zamestnancom (333)	164		
14.	Zúčtovanie s orgánmi sociálneho poistenia a zdravotného poistenia (336)	165		76,70
15.	Daň z príjmov (341)	166		
16.	Ostatné priame dane (342)	167		30,32
17.	Daň z pridanej hodnoty (343)	168		
18.	Ostatné dane a poplatky (345)	169		
19.	Spojovací účet pri združení (396AÚ)	170		
20.	Zúčtovanie s Európskou úniou (371AÚ)	171		
21.	Transfery a ostatné zúčtovanie so subjektami mimo verejnej správy (372AÚ)	172		
B.V.	Bankové úvery a výpomoci súčet (r. 174 až 179)	173	77 663,60	94 014,80
B.V.1.	Bankové úvery dlhodobé (461AÚ )	174	61 312,40	77 663,60
2.	Bežné bankové úvery (461AÚ 221 AÚ 231, 232)	175	16 351,20	16 351,20
3.	Vydané dlhopisy krátkodobé (473AÚ, 241 ) - (255AÚ)	176		
4.	Ostatné krátkodobé finančné výpomoci (249)	177		
5.	Prijaté návratné finančné výpomoci od subjektov verejnej správy dlhodobé (273AÚ)	178		
6.	Prijaté návratné finančné výpomoci od subjektov verejnej správy krátkodobé (273AÚ)	179		
C.	Časové rozlíšenie r. 181 + r. 182	180	3 898 392,32	4 235 993,40
C.1.	Výdavky budúcich období (383)	181		
2.	Výnosy budúcich období (384)	182	3 898 392,32	4 235 993,40
D.	Vzťahy k účtom klientov štátnej pokladnice (účtová skupina 20)	183		

**Predpokladaný stav (materská účtovná jednotka):****AKTÍVA - Netto**

Názov	Predpoklad rok 2022	Predpoklad rok 2023
<b>Majetok spolu</b>	14 101 893,06	12 801 300,00
<b>Neobežný majetok spolu</b>	12 732 091,98	12 267 145,00
z toho :		
Dlhodobý nehmotný majetok	58 753,82	55 500,00
Dlhodobý hmotný majetok	12 671 943,16	12 210 250,00
Dlhodobý finančný majetok	1 395,00	1 395,00
<b>Obežný majetok spolu</b>	1 366 960,20	532 880,00
z toho :		
Zásoby	0	0
Zúčtovanie medzi subjektami VS	0,00	0
Dlhodobé pohľadávky	0	0
Krátkodobé pohľadávky	31 765,57	31 480,00
Finančné účty	1 335 194,63	501 400,00
Poskytnuté návratné fin. výpomoci dlh.		
Poskytnuté návratné fin. výpomoci krát.		
<b>Časové rozlíšenie</b>	2 840,88	1 275,00

**PASÍVA**

Názov	Predpoklad rok 2022	Predpoklad rok 2023
<b>Vlastné imanie a záväzky spolu</b>	14 101 893,06	12 801 300,00
<b>Vlastné imanie</b>	9 212 850,43	7 443 700,85
z toho :		
Oceňovacie rozdiely	0,85	0,85
Fondy	0	0
Výsledok hospodárenia	9 212 849,58	7 443 700,00
<b>Záväzky</b>	1 276 009,42	860 874,15
z toho :		
Rezervy	0	0
Zúčtovanie medzi subjektami VS	21374,06	0
Dlhodobé záväzky	773 816,31	706 440,00
Krátkodobé záväzky	415 418,85	105 100,15
Bankové úvery a výpomoci	65 400,20	49 334,00
<b>Časové rozlíšenie</b>	3 613 033,21	4 496 725,00

## **Analýza významných položiek z účtovnej závierky:**

### **- významných prírastkov majetku:**

V roku 2021 bol zaradený (významný) majetok na účte 018:  
- software Microsoft Office

V roku 2021 bol zaradený (významný) majetok na účte 019:  
- dopravno-urbanistická štúdia obchvat Rusoviec

V roku 2021 bol zaradený (významný) majetok na účte 021:  
- kontajnerová trojzostava novej triedy pri ZŠ s MŠ Vývojová 228  
- Oporný múr a oplotenie futbalového ihriska  
- Osvetlenie futbalového ihriska  
- Spomaľovací prah Vývojová ulica  
- Vsakovacie jamy a rekonštrukcia komunikácie Irkutskej ulice  
- Vsakovacie jamy Starorímska ulica  
- Predĺženie komunikácie Colníckej ulice smerom k Lesníckej  
- rekonštrukcia komunikácie ulice Pohraničníkov

V roku 2021 bol zaradený (významný) majetok na účte 022:  
- rekonštrukcia vykurovania byty Maďarská ulica  
- merače tepla BND Pohraničníkov  
- konvektomat do ŠJ  
- klimatizácia MÚ  
- lešenie pre potreby výstavby prostredníctvom Ruseka

V roku 2021 bol zaradený (významný) majetok na účte 028:  
- doplnenie kamerového systému

V roku 2021 bol zaradený (významný) majetok na účte 029:  
- obnova domu s Hypocaustom V. etapa

V roku 2021 bol zaradený (významný) majetok na účte 031:  
- pozemky parc. č. 182/5, 282, 296, 596/40 a 596/115 registra C, č. 3318 a 3321 a 3324 a 3258/1 regist. E  
- zeleň hrab obyčajný a smrek omorikový

### **- predaja dlhodobého majetku:**

V rámci predaja dlhodobého majetku boli realizované predaje pozemkov s menšími výmerami fyzickým osobám

# Bilancia aktív a pasív v eurách

## b) Za konsolidovaný celok

K 31.12.2021

označenie	STRANA AKTÍV	Číslo riadku	Bež. účt. obdobie netto konsolid. súvaha	Bezprostredne predchádzajúce obdobie RO + obec
a	b	c	8	9
	<b>SPOLU MAJETOK r. 002 + r. 035 + r. 113 + r. 117</b>	<b>001</b>	15089494,25	15376988,10
<b>A.</b>	<b>Neobežný majetok r. 003 + r. 012 + r. 025</b>	<b>002</b>	13076493,28	13205125,42
<b>A.I.</b>	<b>Dlhodobý nehmotný majetok súčet (r. 004 až 011)</b>	<b>003</b>	36210,90	54890,50
A.I.1.	Aktivované náklady na vývoj (012) - (072+091AÚ)	004	0,00	0,00
2.	Softvér (013) - (073+091AÚ)	005	3299,80	5273,80
3.	Oceniteľné práva (014) - (074+091AÚ)	006	0,00	0,00
4.	Goodwill z konsolidácie kapitálu alebo negatívny goodwill z konsolidácie kapitálu (+/-)	007	0,00	0,00
5.	Drobný dlhodobý nehmotný majetok (018) - (078+091AÚ)	008	13795,50	26502,10
6.	Ostatný dlhodobý nehmotný majetok (019) - (079+091AÚ)	009	19115,60	275,00
7.	Obstaranie dlhodobého nehmotného majetku (041) - (093)	010	0,00	22839,60
8.	Poskytnuté preddavky na dlhodobý nehmotný majetok (051) - (095AÚ)	011	0,00	0,00
<b>A.II.</b>	<b>Dlhodobý hmotný majetok súčet (r. 013 až 024)</b>	<b>012</b>	12484463,38	12617908,92
A.II.1.	Pozemky (031)-(092 AÚ)	013	4735331,84	4652107,11
2.	Umelecké diela a zbierky (032) - (092AÚ)	014	0,00	0,00
3.	Predmety z drahých kovov (033) - (092AÚ)	015	0,00	0,00
4.	Stavby (021) - (081+092AÚ)	016	7215669,81	7539553,02
5.	Samostatné hnutelné veci a súbory hnutelných vecí (022) - (082+092AÚ)	017	123198,81	85124,49
6.	Dopravné prostriedky (023) - (083+092AÚ)	018	37652,90	65189,90
7.	Pestovateľské celky trvalých porastov (025) - (085+092AÚ)	019	0,00	0,00
8.	Základné stádo a ťažné zvieratá (026) - (086+092AÚ)	020	0,00	0,00

9.	Drobný dlhodobý hmotný majetok (028) - (088+092AÚ)	021	54990,60	61531,96
10.	Ostatný dlhodobý hmotný majetok (029) - (089+092AÚ)	022	20833,01	19079,92
11.	Obstaranie dlhodobého hmotného majetku (042) - (094)	023	296786,41	195322,52
12.	Poskytnuté preddavky na dlhodobý hmotný majetok (052) - (095AÚ)	024	0,00	0,00
<b>A.III.</b>	<b>Dlhodobý finančný majetok a súčet (r. 026 + r. 27 + r. 29 až 034)</b>	<b>025</b>	<b>555819,00</b>	<b>532326,00</b>
A.III.1.	Podielové cenné papiere a podiely v dcérskej účtovnej jednotke (061) - (096AÚ)	026	0,00	0,00
2.	Podielové cenné papiere a podiely v spoločnosti s podstatným vplyvom (062) - (096AÚ)	027	555819,00	532326,00
	z toho: goodwill	028	0,00	0,00
3.	Realizovateľné cenné papiere a podiely (063) - (096AÚ)	029	0,00	0,00
4.	Dlhové cenné papiere držané do splatnosti (065) - (096AÚ)	030	0,00	0,00
5.	Pôžičky účtovnej jednotke v konsolidovanom celku (066) - (096AÚ)	031	0,00	0,00
6.	Ostatné pôžičky (067) - (096AÚ)	032	0,00	0,00
7.	Ostatný dlhodobý finančný majetok (069) - (096AÚ)	033	0,00	0,00
8.	Obstaranie dlhodobého finančného majetku (043) - (096AÚ)	034	0,00	0,00
<b>B.</b>	<b>Obežný majetok r.036 + r. 042 + r. 050+ r. 063 + r. 088 + r. 101 + r. 107</b>	<b>035</b>	<b>2010296,45</b>	<b>2160165,74</b>
<b>B.I.</b>	<b>Zásoby súčet (r. 037 až r. 041)</b>	<b>036</b>	<b>665,38</b>	<b>1120,00</b>
B.I.1.	Materiál (112 + 119) - (191)	037	665,38	1120,00
2.	Nedokončená výroba a polotovary (121 + 122) - (192 + 193)	038	0,00	0,00
3.	Výrobky (123) - (194)	039	0,00	0,00
4.	Zvieratá (124) - (195)	040	0,00	0,00
5.	Tovar (132 + 139) - (196)	041	0,00	0,00
<b>B.II.</b>	<b>Zúčtovanie medzi subjektami verejnej správy súčet (r. 043 až r. 049)</b>	<b>042</b>	<b>0,00</b>	<b>0,00</b>
B.II.1.	Zúčtovanie odvodov príjmov rozpočtových organizácií do rozpočtu zriaďovateľa (351)	043	0,00	0,00
2.	Zúčtovanie transferov štátneho rozpočtu (353)	044	0,00	0,00
3.	Zúčtovanie transferov z rozpočtu obce a vyššieho územného celku (355)	045	0,00	0,00
4.	Zúčtovanie transferov zo štátneho rozpočtu v rámci konsolidovaného celku (356)	046	0,00	0,00
5.	Ostatné zúčtovanie rozpočtu obce a vyššieho územného celku (357)	047	0,00	0,00

6.	Zúčtovanie transferov zo štátneho rozpočtu iným subjektom (358)	048	0,00	0,00
7.	Zúčtovanie transferov medzi subjektami verejnej správy (359)	049	0,00	0,00
<b>B.III.</b>	<b>Dlhodobé pohľadávky súčet (r.051 až 061)</b>	<b>050</b>	<b>0,00</b>	<b>0,00</b>
B.III.1.	Odberatelía (311AÚ) - (391AÚ)	051	0,00	0,00
2.	Zmenky na inkaso (312AÚ) - (391AÚ)	052	0,00	0,00
3.	Pohľadávky za eskontované cenné papiere (313AÚ) - (391AÚ)	053	0,00	0,00
4.	Ostatné pohľadávky (315AÚ) - (391AÚ)	054	0,00	0,00
5.	Pohľadávky voči zamestnancom (335AÚ) - (391AÚ)	055	0,00	0,00
6.	Pohľadávky voči združeniu (369AÚ) - (391AÚ)	056	0,00	0,00
7.	Pohľadávky a záväzky z pevných termínovaných operácií (373AÚ) - (391AÚ)	057	0,00	0,00
8.	Pohľadávky z nájmu (374AÚ) - (391AÚ)	058	0,00	0,00
9.	Pohľadávky z vydaných dlhopisov (375AÚ) - (391AÚ)	059	0,00	0,00
10.	Nakúpené opcie (376AÚ) - (391AÚ)	060	0,00	0,00
11.	Iné pohľadávky (378AÚ) - (391AÚ)	061	0,00	0,00
	z toho: odložená daňová pohľadávka	062	0,00	0,00
<b>B.IV.</b>	<b>Krátkodobé pohľadávky súčet (r. 064 až 087)</b>	<b>063</b>	<b>17694,80</b>	<b>32045,35</b>
B.IV.1.	Odberatelía (311AÚ) - (391AÚ)	064	10189,20	11353,18
2.	Zmenky na inkaso (312AÚ) - (391AÚ)	065	0,00	0,00
3.	Pohľadávky za eskontované cenné papiere (313AÚ) - (391AÚ)	066	0,00	0,00
4.	Poskytnuté prevádzkové preddavky (314) - (391AÚ)	067	0,00	0,00
5.	Ostatné pohľadávky (315AÚ) - (391AÚ)	068	0,00	0,00
6.	Pohľadávky z nedaňových rozpočtových príjmov (316) - (391AÚ)	069	0,00	0,00
7.	Pohľadávky z daňových a colných rozpočtových príjmov (317) - (391AÚ)	070	0,00	0,00
8.	Pohľadávky z nedaňových príjmov obcí a vyšších územných celkov a rozpočtových organizácií zriadených obcou a vyšším územným celkom (318) - (391AÚ)	071	4405,60	14572,37
9.	Pohľadávky z daňových príjmov obcí a vyšších územných celkov (319) - (391AÚ)	072	4,50	2319,80
10.	Pohľadávky voči zamestnancom (335AÚ) - (391AÚ)	073	225,50	0,00
11.	Zúčtovanie s orgánmi sociálneho poistenia a zdravotného poistenia (336) - (391AÚ)	074	0,00	0,00

12.	Daň z príjmov (341) - (391AÚ)	075	0,00	0,00
13.	Ostatné priame dane (342) - (391AÚ)	076	0,00	0,00
14.	Daň z pridanej hodnoty (343) - (391AÚ)	077	0,00	0,00
15.	Ostatné dane a poplatky (345) - (391AÚ)	078	0,00	0,00
16.	Pohľadávky voči združeniu (369AÚ) - (391AÚ)	079	0,00	0,00
17.	Pohľadávky a záväzky z pevných termínovaných operácií (373AÚ) - (391AÚ)	080	0,00	0,00
18.	Pohľadávky z nájmu (374AÚ) - (391AÚ)	081	0,00	0,00
19.	Pohľadávky z vydaných dlhopisov (375AÚ) - (391AÚ)	082	0,00	0,00
20.	Nakúpené opcie (376AÚ) - (391AÚ)	083	0,00	0,00
21.	Iné pohľadávky (378AÚ) - (391AÚ)	084	0,00	0,00
22.	Spojovací účet pri združení (396AÚ)	085	0,00	0,00
23.	Zúčtovanie s Európskymi spoločnosťami (371AÚ) - (391AÚ)	086	0,00	0,00
24.	Transfery a ostatné zúčtovanie so subjektami mimo verejnej správy (372AÚ) - (391AÚ)	087	2870,00	3800,00
<b>B.V.</b>	<b>Finančné účty súčet (r. 089 až 100)</b>	<b>088</b>	<b>1991936,27</b>	<b>2127000,39</b>
B.V.1.	Pokladnica (211)	089	871,61	359,28
2.	Ceniny (213)	090	527,53	2080,86
3.	Bankové účty (221AÚ +/- 261)	091	1990537,13	2124560,25
4.	Účty v bankách s dobou viazanosti dlhšou ako jeden rok (221AÚ)	092	0,00	0,00
5.	Výdavkový rozpočtový účet (222)	093	0,00	0,00
6.	Príjmový rozpočtový účet (223)	094	0,00	0,00
7.	Majetkové cenné papiere na obchodovanie (251) - (291AÚ)	095	0,00	0,00
8.	Dlhové cenné papiere na obchodovanie (253) - (291AÚ)	096	0,00	0,00
9.	Dlhové cenné papiere so splatnosťou do jedného roka držané do splatnosti (256) - (291AÚ)	097	0,00	0,00
10.	Ostatné realizovateľné cenné papiere (257) - (291AÚ)	098	0,00	0,00
11.	Obstaranie krátkodobého finančného majetku (259) - (291AÚ)	099	0,00	0,00
12.	Účty štátnej pokladnice (účtová skupina 28)	100	0,00	0,00
<b>B.VI.</b>	<b>Poskytnuté návratné finančné výpomoci dlhodobé súčet (r. 102 až</b>	<b>101</b>	<b>0,00</b>	<b>0,00</b>

	<b>r. 106)</b>			
B.VI.1.	Poskytnuté návratné finančné výpomoci subjektom v rámci konsolidovaného celku (271AÚ) - (291AÚ)	102	0,00	0,00
2.	Poskytnuté návratné finančné výpomoci ostatným subjektom verejnej správy (272AÚ) - (291AÚ)	103	0,00	0,00
3.	Poskytnuté návratné finančné výpomoci podnikateľským subjektom (274AÚ) - (291AÚ)	104	0,00	0,00
4.	Poskytnuté návratné finančné výpomoci ostatným organizáciám (275AÚ) - (291AÚ)	105	0,00	0,00
5.	Poskytnuté návratné finančné výpomoci fyzickým osobám (277AÚ) - (291AÚ)	106	0,00	0,00
<b>B.VII.</b>	<b>Poskytnuté návratné finančné výpomoci krátkodobé súčet (r. 108 až r. 112)</b>	<b>107</b>	<b>0,00</b>	<b>0,00</b>
B.VII.1.	Poskytnuté návratné finančné výpomoci subjektom v rámci konsolidovaného celku (271AÚ) - (291AÚ)	108	0,00	0,00
2.	Poskytnuté návratné finančné výpomoci ostatným subjektom verejnej správy (272AÚ) - (291AÚ)	109	0,00	0,00
3.	Poskytnuté návratné finančné výpomoci podnikateľským subjektom (274AÚ) - (291AÚ)	110	0,00	0,00
4.	Poskytnuté návratné finančné výpomoci ostatným organizáciám (275AÚ) - (291AÚ)	111	0,00	0,00
5.	Poskytnuté návratné finančné výpomoci fyzickým osobám (277AÚ) - (291AÚ)	112	0,00	0,00
<b>C.</b>	<b>Časové rozlíšenie súčet (r. 114 až r. 116)</b>	<b>113</b>	<b>2704,52</b>	<b>11696,94</b>
C.1.	Náklady budúcich období (381)	114	2704,52	11696,94
2.	Komplexné náklady budúcich období (382)	115	0,00	0,00
3.	Príjmy budúcich období (385)	116	0,00	0,00
<b>D.</b>	<b>Vzťahy k účtom klientov štátnej pokladnice (účtová skupina 20)</b>	<b>117</b>	<b>0,00</b>	<b>0,00</b>
	<b>KONTROLNÉ ČÍSLO súčet (r. 001 až r. 117)</b>	<b>888</b>	<b>60355272,48</b>	<b>61496255,46</b>

označenie	STRANA PASÍV	Číslo riadku	Bež. účt. obdobie netto konsolid. súvaha (VZaS)	Bezprostredne predchádzajúce obdobie RO + obec
a	b	c	8	9
	<b>VLASTNÉ IMANIE A ZÁVAZKY r. 119 + r. 130 + r. 185 + r. 188</b>	<b>118</b>	15089494,25	15376988,10
<b>A.</b>	<b>Vlastné imanie r. 120 + r. 123 + r. 126 + r. 129</b>	<b>119</b>	9952723,81	9949880,36
<b>A.I.</b>	<b>Oceňovacie rozdiely súčet (r. 121 + r. 122)</b>	<b>120</b>	0,85	0,85
A.I.1.	Oceňovacie rozdiely z precenenia majetku a záväzkov (+/- 414)	121	0,00	0,00
2.	Oceňovacie rozdiely z kapitálových účastín (+/- 415)	122	0,85	0,85
<b>A.II.</b>	<b>Fondy súčet (r.124 + r. 125)</b>	<b>123</b>	0,00	0,00
A.II.1.	Zákonný rezervný fond (421)	124	0,00	0,00
2.	Ostatné fondy (427)	125	0,00	0,00
<b>A.III.</b>	<b>Výsledok hospodárenia (+/-) súčet (r. 127 až 128)</b>	<b>126</b>	9952722,96	<b>9949879,51</b>
A.III.1.	Nevysporiadaný výsledok hospodárenia minulých rokov (+/- 428)	127	9948114,30	9959552,19
2.	Výsledok hospodárenia za účtovné obdobie (+/-) r. 001 - (r. 120 + r. 123 + r. 127 + r. 129)súčet (r. 127 až 128)	128	4608,66	-9672,68
<b>A.IV.</b>	<b>Podiely iných účtovných jednotiek</b>	<b>129</b>	0,00	<b>0,00</b>
<b>B.</b>	<b>Závazky súčet r. 131 + r. 136 + r. 144 + r. 156 + r. 178</b>	<b>130</b>	1150173,41	1188333,68
<b>B.I.</b>	<b>Rezervy súčet (r. 132 až 135)</b>	<b>131</b>	0,00	0,00
B.I.1.	Rezervy zákonné dlhodobé (451AÚ)	132	0,00	0,00
2.	Ostatné rezervy (459AÚ)	133	0,00	0,00
3.	Rezervy zákonné krátkodobé (323AÚ, 451AÚ)	134	0,00	0,00
4.	Ostatné krátkodobé rezervy (323AÚ, 459AÚ)	135	0,00	0,00
<b>B.II.</b>	<b>Zúčtovanie medzi subjektami verejnej správy súčet (r. 137 až r. 143)</b>	<b>136</b>	44626,06	60516,86
B.II.1.	Zúčtovanie odvodov príjmov rozpočtových organizácií do rozpočtu zriaďovateľa (351)	137	0,00	0,00
2.	Zúčtovanie transferov štátneho rozpočtu (353)	138	0,00	0,00
3.	Zúčtovanie transferov rozpočtu obce a vyššieho územného celku (355)	139	0,00	0,00

4.	Zúčtovanie transferov zo štátneho rozpočtu v rámci konsolidovaného celku (356)	140	0,00	0,00
5.	Ostatné zúčtovanie rozpočtu obce a vyššieho územného celku (357)	141	44626,06	60516,86
6.	Zúčtovanie transferov zo štátneho rozpočtu iným subjektom (358)	142	0,00	0,00
7.	Zúčtovanie transferov medzi subjektami verejnej správy (359)	143	0,00	0,00
<b>B.III.</b>	<b>Dlhodobé záväzky súčet (r. 145 až 153 + r. 155)</b>	<b>144</b>	<b>790789,79</b>	<b>846593,89</b>
B.III.1.	Ostatné dlhodobé záväzky (479AÚ)	145	772158,10	827571,11
2.	Dlhodobé prijaté záväzky (475AÚ)	146	0,00	0,00
3.	Dlhodobé zmenky na úhradu (478AÚ)	147	0,00	0,00
4.	Záväzky so sociálneho fondu (472)	148	18631,69	19022,78
5.	Záväzky z nájmu (474AÚ)	149	0,00	0,00
6.	Dlhodobé nevyfakturované dodávky (476AÚ)	150	0,00	0,00
7.	Pohľadávky a záväzky z pevných termínovaných operácií (373AÚ)	151	0,00	0,00
8.	Predané opcie (377AÚ)	152	0,00	0,00
9.	Iné záväzky (379AÚ)	153	0,00	0,00
	z toho: odložený daňový záväzok	154	0,00	0,00
10.	Vydané dlhopisy dlhodobé (473AÚ) - (255AÚ)	155	0,00	0,00
<b>B.IV.</b>	<b>Krátkodobé záväzky súčet (r. 157 až 177)</b>	<b>156</b>	<b>237093,96</b>	<b>187208,13</b>
B.IV.1.	Dodávatelia (321)	157	985,70	1071,20
2.	Zmenka na úhradu (322, 478AÚ)	158	0,00	0,00
3.	Prijaté preddavky (324, 475AÚ)	159	0,00	0,00
4.	Ostatné záväzky (325, 479AÚ)	160	55413,01	54762,74
5.	Nevyfakturované dodávky (326, 476AÚ)	161	29363,50	6740,07
6.	Záväzky z nájmu (474AÚ)	162	0,00	0,00
7.	Pohľadávky a záväzky z pevných termínovaných operácií (373AÚ)	163	0,00	0,00
8.	Predané opcie (377AÚ)	164	0,00	0,00
9.	Iné záväzky (379AÚ)	165	1236,96	1146,96
10.	Záväzky z upísaných nesplatených cenných papierov a vkladov (367)	166	0,00	0,00
11.	Záväzky voči združeniu (368)	167	0,00	0,00
12.	Zamestnanci (331)	168	80879,22	68437,80
13.	Ostatné záväzky voči zamestnancom (333)	169	1938,45	885,30

14.	Zúčtovanie s orgánmi sociálneho poistenia a zdravotného poistenia (336)	170	52889,63	43354,90
15.	Daň z príjmov (341)	171	21,57	18,37
16.	Ostatné priame dane (342)	172	14365,92	10790,79
17.	Daň z pridanej hodnoty (343)	173	0,00	0,00
18.	Ostatné dane a poplatky (345)	174	0,00	0,00
19.	Spojovací účet pri združení (398AÚ)	175	0,00	0,00
20.	Zúčtovanie s Európskymi spoločenstvami (371AÚ)	176	0,00	0,00
21.	Transfery a ostatné zúčtovanie so subjektami mimo verejnej správy (372AÚ)	177	0,00	0,00
<b>B.V.</b>	<b>Bankové úvery a výpomoci súčet (r. 179 až 184)</b>	<b>178</b>	<b>77663,60</b>	<b>94014,80</b>
B.V.1.	Bankové úvery dlhodobé (461AÚ)	179	61312,40	77663,60
2.	Bežné bankové úvery (461AÚ, 221AÚ, 231, 232)	180	16351,20	16351,20
3.	Vydané dlhopisy krátkodobé (473AÚ, 241) - (255AÚ)	181	0,00	0,00
4.	Ostatné krátkodobé finančné výpomoci (249)	182	0,00	0,00
5.	Prijaté návratné finančné výpomoci od subjektov verejnej správy dlhodobé (273AÚ)	183	0,00	0,00
6.	Prijaté návratné finančné výpomoci od subjektov verejnej správy krátkodobé (273AÚ)	184	0,00	0,00
<b>C.</b>	<b>Časové rozlíšenie súčet (r. 186 + r. 187)</b>	<b>185</b>	<b>3986597,03</b>	<b>4238774,06</b>
C.1.	Výdavky budúcich období (383)	186	0,00	0,00
2.	Výnosy budúcich období (384)	187	3986597,03	4238774,06
<b>D.</b>	<b>Vzťahy k účtom klientov štátnej pokladnice (účtová skupina 20)</b>	<b>188</b>	<b>0,00</b>	<b>0,00</b>
	<b>KONTROLNÉ ČÍSLO súčet (r. 118 až 188)</b>		<b>56371379,97</b>	<b>57269178,34</b>

## **Analýza významných položiek z účtovnej závierky:**

### **- významných prírastkov majetku:**

V roku 2021 bol zaradený (významný) majetok na účte 018:

- software Microsoft Office

V roku 2021 bol zaradený (významný) majetok na účte 019:

- dopravno-urbanistická štúdia obchvat Rusoviec

V roku 2021 bol zaradený (významný) majetok na účte 021:

- kontajnerová trojzostava novej triedy pri ZŠ s MŠ Vývojová 228
- Oporný múr a oplatenie futbalového ihriska
- Osvetlenie futbalového ihriska
- Spomaľovací prah Vývojová ulica
- Vsakovacie jamy a rekonštrukcia komunikácie Irkutskej ulice
- Vsakovacie jamy Starorímska ulica
- Predĺženie komunikácie Colníckej ulice smerom k Lesníckej
- rekonštrukcia komunikácie ulice Pohraničníkov

V roku 2021 bol zaradený (významný) majetok na účte 022:

- rekonštrukcia vykurovania byty Maďarská ulica
- merače tepla BND Pohraničníkov
- konvektomat do ŠJ
- klimatizácia MÚ
- lešenie pre potreby výstavby prostredníctvom Ruseka

V roku 2021 bol zaradený (významný) majetok na účte 028:

- doplnenie kamerového systému

V roku 2021 bol zaradený (významný) majetok na účte 029:

- obnova domu s Hypocaustom V. etapa

V roku 2021 bol zaradený (významný) majetok na účte 031:

- pozemky parc. č. 182/5, 282, 296, 596/40 a 596/115 registra C, č. 3318 a 3321 a 3324 a 3258/1 regist. E
- zeleň hrab obyčajný a smrek omorikový

### **- predaja dlhodobého majetku:**

V rámci predaja dlhodobého majetku boli realizované predaje pozemkov s menšími výmerami fyzickým osobám

## Pohľadávky MČ Bratislava – Rusovce (materská účtovná jednotka)

### Účtovný stav nedaňových pohľadávok k 31. 12. 2021

Za byty – nájom a platby za služby.....	287,69 €	
Nebytové priestory, faktúry a automobilová technika.....	1.261,28 €	Prenájom
pozemkov.....	1.241,46 €	
Predaj pozemkov.....	0,00 €	
Výrub stromov.....	0,00 €	
Pokuty stavebná správa, priestupky, poplatky.....	369,75 €	
Dobropisy.....	2,72 €	
Odberateľ. faktúry (služby).....	1.245,42 €	
<b>Celkový účtovný stav nedaňových pohľadávok.....</b>	<b>4.405,60 €</b>	

### Účtovný stav daňových pohľadávok k 31. 12. 2021

Dane z nehnuteľností.....	0,00 €	
Daň za psa.....	0,00 €	Nevýherné
automaty.....	0,00 €	
Predajné automaty .....	0,00 €	
Daň za zaujatie verejného priestranstva.....	4,50 €	
Poplatok za rozvoj.....	0,00 €	
<b>Celkový účtovný stav daňových pohľadávok .....</b>	<b>4,50 €</b>	

Preplatok na dani za psa vo výške 90 € je evidovaný na účte 379.

Pohľadávky	Stav k 31.12 2021	Stav k 31.12 2020
Pohľadávky do lehoty splatnosti	1 942,26	8 010,02
Pohľadávky po lehote splatnosti	5 337,84	12 682,15

## Závazky MČ Bratislava – Rusovce (materská účtovná jednotka)

Závazky	Stav k 31.12 2021	Stav k 31.12 2020
Závazky do lehoty splatnosti	851 614,62	891 982,75
Závazky po lehote splatnosti	0	0

### Za konsolidovaný celok

Pohľadávky	Stav k 31.12 2021	Stav k 31.12 2020
Pohľadávky do lehoty splatnosti	12 356,96	19 363,20
Pohľadávky po lehote splatnosti	5 337,84	12 682,15

Závazky	Stav k 31.12 2021	Stav k 31.12 2020
Závazky do lehoty splatnosti	1 027 883,75	1 033 802,02
Závazky po lehote splatnosti	0	0

# Hospodársky výsledok v eurách

## a) Za materskú účtovnú jednotku

IČO : 00304611

### Výkaz ziskov a strát Úč ROPO SFOV 2-01

05. 02. 2022

Názov : MČ Bratislava - Rusovce

Sídlo : Bratislava-Rusovce

Číslo účtu a	Náklady b	Číslo riadku c	2021			2020 4
			Hlavná činnosť 1	Podnikateľská činnosť 2	Spolu 3	
50	Spotrebované nákupy (r. 002 až r. 005)	001	121 669,69		121 669,69	110 779,07
501	Spotreba materiálu	002	42 538,94		42 538,94	33 347,12
502	Spotreba energie	003	79 130,75		79 130,75	77 431,95
503	Spotreba ostatných neskladovateľných dodávok	004				
504,50	Predaný tovar, predaná nehnuteľnosť	005				
51	Služby (r. 007 až r. 010)	006	266 663,10		266 663,10	181 953,91
511	Opravy a udržiavanie	007	11 870,19		11 870,19	26 004,36
512	Cestovné	008	1 391,66		1 391,66	1 230,34
513	Náklady na reprezentáciu	009	5 221,73		5 221,73	2 763,55
518	Ostatné služby	010	248 179,52		248 179,52	151 955,66
52	Osobné náklady (r. 012 až r. 016)	011	696 200,47		696 200,47	653 795,93
521	Mzdové náklady	012	497 255,40		497 255,40	461 145,54
524	Zákonné sociálne poistenie	013	179 588,27		179 588,27	164 621,97
525	Ostatné sociálne poistenie	014				
527	Zákonné sociálne náklady	015	19 356,80		19 356,80	28 028,42
528	Ostatné sociálne náklady	016				
53	Dane a poplatky (r. 018 až r. 020)	017	913,90		913,90	453,93
531	Daň z motorových vozidiel	018				
532	Daň z nehnuteľností	019				
538	Ostatné dane a poplatky	020	913,90		913,90	453,93
54	Ostatné náklady na prevádzkovú činnosť (r. 022 až r. 028)	021	20 394,91		20 394,91	45 736,39
541	Zostatková cena predaného dlhodobého nehmotného majetku a dlhodobého hmotného majetku	022	18 427,45		18 427,45	42 307,27
542	Predaný materiál	023				
544	Zmluvné pokuty, penále a úroky z omeškania	024				
545	Ostatné pokuty, penále a úroky z omeškania	025				
546	Odpis pohľadávky	026				
548	Ostatné náklady na prevádzkovú činnosť	027	1 967,46		1 967,46	3 429,12
549	Manká a škody	028				
55	Odpisy, rezervy a opravné položky z prevádzkovej činnosti a finančnej činnosti a zúčtovanie časového rozlíšenia (r. 030 + r. 031 + r. 036 + r. 039)	029	719 595,27		719 595,27	691 676,41
551	Odpisy dlhodobého nehmotného a dlhodobého hmotného majetku	030	719 595,27		719 595,27	691 676,41
	Rezervy a opravné položky z prevádzkovej činnosti (r. 032 až r. 035)	031				
552	Tvorba zákonných rezerv z prevádzkovej činnosti	032				
553	Tvorba ostatných rezerv z prevádzkovej činnosti	033				
557	Tvorba zákonných opravných položiek z prevádzkovej činnosti	034				
558	Tvorba ostatných opravných položiek z prevádzkovej činnosti	035				
50	Rezervy a opravné položky z finančnej činnosti (r. 037+ r. 038)	036				
554	Tvorba rezerv z finančnej činnosti	037				
559	Tvorba opravných položiek z finančnej činnosti	038				

Číslo účtu a	Náklady b	Číslo riadku c	2021			2020 4
			Hlavná činnosť 1	Podnikateľská činnosť 2	Spolu 3	
555	Zúčtovanie komplexných nákladov budúcich období	039				
56	Finančné náklady (r. 041 až r. 048)	040	20 522,89		20 522,89	21 289,97
561	Predané cenné papiere a podiely	041				
562	Úroky	042	11 082,65		11 082,65	11 928,99
563	Kurzové straty	043				
564	Náklady na precenenie cenných papierov	044				
566	Náklady na krátkodobý finančný majetok	045				
567	Náklady na derivátové operácie	046				
568	Ostatné finančné náklady	047	9 440,24		9 440,24	9 360,98
569	Manká a škody na finančnom majetku	048				
57	Mimoriadne náklady (r. 050 až r. 053)	049				
572	Škody	050				
574	Tvorba rezerv	051				
578	Ostatné mimoriadne náklady	052				
579	Tvorba opravných položiek	053				
58	Náklady na transfery a náklady z odvodu príjmov (r. 055 až r. 063)	054	931 782,10		931 782,10	901 080,99
581	Náklady na transfery zo štátneho rozpočtu do štátnych rozpočtových organizácií a príspevkových organizácií	055				
582	Náklady na transfery zo štátneho rozpočtu ostatným subjektom verejnej správy	056				
583	Náklady na transfery zo štátneho rozpočtu subjektom mimo verejnej správy	057				
584	Náklady na transfery z rozpočtu obce alebo z rozpočtu vyššieho územného celku do rozpočtových organizácií a príspevkových organizácií zriadených obcou alebo vyšším územným celkom	058	912 595,10		912 595,10	886 971,99
585	Náklady na transfery z rozpočtu obce alebo z rozpočtu vyššieho územného celku ostatným subjektom verejnej správy	059				
586	Náklady na transfery z rozpočtu obce alebo z rozpočtu vyššieho územného celku subjektom mimo verejnej správy	060	19 187,00		19 187,00	14 109,00
587	Náklady na ostatné transfery	061				
588	Náklady z odvodu príjmov	062				
589	Náklady z budúceho odvodu príjmov	063				
	Účtové skupiny 50 - 58 celkom súčet (r. 001 + r. 006 + r. 011 + r. 017 + r. 021 + r. 029 + r. 040 + r. 049 + r. 054)	064	2 777 742,33		2 777 742,33	2 606 766,60

Číslo účtu a	Výnosy b	Číslo riadku c	2021			2020 4
			Hlavná činnosť 1	Podnikateľská činnosť 2	Spolu 3	
60	Tržby za vlastné výkony a tovar (r. 066 až r. 068)	065				
601	Tržby za vlastné výroby	066				
602	Tržby z predaja služieb	067				
604,60	Tržby za tovar, výnosy z nehnuteľnosti na predaj	068				
61	Zmena stavu vnútroorganizačných zásob (r. 070 až r. 073)	069				
611	Zmena stavu nedokončenej výroby	070				
612	Zmena stavu polotovarov	071				
613	Zmena stavu výrobkov	072				
614	Zmena stavu zvierat	073				
62	Aktivácia (r. 075 až r. 078)	074				
621	Aktivácia materiálu a tovaru	075				
622	Aktivácia vnútroorganizačných služieb	076				
623	Aktivácia dlhodobého nehmotného majetku	077				
624	Aktivácia dlhodobého hmotného majetku	078				
63	Daňové a colné výnosy a výnosy z poplatkov (r. 080 až r. 082)	079	1 473 875,31		1 473 875,31	1 422 765,69
631	Daňové a colné výnosy štátu	080				
632	Daňové výnosy samosprávy	081	1 462 942,25		1 462 942,25	1 403 132,53
633	Výnosy z poplatkov	082	10 933,06		10 933,06	19 633,16
64	Ostatné výnosy z prevádzkovej činnosti (r. 084 až r. 089)	083	557 786,30		557 786,30	531 239,52
641	Tržby z predaja dlhodobého nehmotného majetku a dlhodobého hmotného majetku	084	71 096,00		71 096,00	76 263,00
642	Tržby z predaja materiálu	085				
644	Zmluvné pokuty, penále a úroky z omeškania	086				
645	Ostatné pokuty, penále a úroky z omeškania	087				
646	Výnosy z odpísaných pohľadávok	088				
648	Ostatné výnosy z prevádzkovej činnosti	089	486 690,30		486 690,30	454 976,52
65	Zúčtovanie rezerv a opravných položiek z prevádzkovej činnosti a finančnej činnosti a zúčtovanie časového rozlíšenia (r. 091 + r. 096 +r. 099)	090				
	Zúčtovanie rezerv a opravných položiek z prevádzkovej činnosti (r. 092 až r. 095)	091				
652	Zúčtovanie zákonných rezerv z prevádzkovej činnosti	092				
653	Zúčtovanie ostatných rezerv z prevádzkovej činnosti	093				
657	Zúčtovanie zákonných opravných položiek z prevádzkovej činnosti	094				
658	Zúčtovanie ostatných opravných položiek z prevádzkovej činnosti	095				
	Zúčtovanie rezerv a opravných položiek z finančnej činnosti (r. 097 + r. 098)	096				
654	Zúčtovanie rezerv z finančnej činnosti	097				
659	Zúčtovanie opravných položiek z finančnej činnosti	098				
655	Zúčtovanie komplexných nákladov budúcich období	099				
66	Finančné výnosy (r. 101 až r. 108)	100	26,51		26,51	16,70

Číslo účtu a	Výnosy b	Číslo riadku c	2021			2020 4
			Hlavná činnosť 1	Podnikateľská činnosť 2	Spolu 3	
661	Tržby z predaja cenných papierov a podielov	101				
662	Úroky	102	26,51		26,51	16,70
663	Kurzové zisky	103				
664	Výnosy z precenenia cenných papierov	104				
665	Výnosy z dlhodobého finančného majetku	105				
666	Výnosy z krátkodobého finančného majetku	106				
667	Výnosy z derivátových operácií	107				
668	Ostatné finančné výnosy	108				
67	Mimoriadne výnosy (r. 110 až r. 113)	109				
672	Náhrady škôd	110				
674	Zúčtovanie rezerv	111				
678	Ostatné mimoriadne výnosy	112				
679	Zúčtovanie opravných položiek	113				
68	Výnosy z transferov a rozpočtových príjmov v štátnych rozpočtových organizáciách a príspevkových organizáciách (r. 115 až r. 123)	114				
681	Výnosy z bežných transferov zo štátneho rozpočtu	115				
682	Výnosy z kapitálových transferov zo štátneho rozpočtu	116				
683	Výnosy z bežných transferov od ostatných subjektov verejnej správy	117				
684	Výnosy z kapitálových transferov od ostatných subjektov verejnej správy	118				
685	Výnosy z bežných transferov od Európskych spoločenstiev	119				
686	Výnosy z kapitálových transferov od Európskych spoločenstiev	120				
687	Výnosy z bežných transferov od ostatných subjektov mimo verejnej správy	121				
688	Výnosy z kapitálových transferov od ostatných subjektov mimo verejnej správy	122				
689	Výnosy z odvodu rozpočtových príjmov	123				
69	Výnosy z transferov a rozpočtových príjmov v obciach, vyšších územných celkoch a v rozpočtových organizáciách a príspevkových organizáciách zriadených obcou alebo vyšším územným celkom (r. 125 až r. 133)	124	708 739,49		708 739,49	684 078,00
691	Výnosy z bežných transferov z rozpočtu obce alebo z rozpočtu vyššieho územného celku v rozpočtových organizáciách a príspevkových organizáciách zriadených obcou alebo vyšším územným celkom	125				
692	Výnosy z kapitálových transferov z rozpočtu obce alebo z rozpočtu vyššieho územného celku v rozpočtových organizáciách a príspevkových organizáciách zriadených obcou alebo vyšším územným celkom	126				
693	Výnosy samosprávy z bežných transferov zo štátneho rozpočtu a od iných subjektov verejnej správy	127	133 646,98		133 646,98	55 029,84
694	Výnosy samosprávy z kapitálových transferov zo štátneho rozpočtu a od iných subjektov verejnej správy	128	398 457,41		398 457,41	389 786,17
695	Výnosy samosprávy z bežných transferov od Európskych spoločenstiev	129				
696	Výnosy samosprávy z kapitálových transferov od Európskych spoločenstiev	130				

IČO : 00304611

## Výkaz ziskov a strát Úč ROPO SFOV 2-01

05. 02. 2022

Názov : MČ Bratislava - Rusovce

Sídlo : Bratislava-Rusovce

Číslo účtu a	Výnosy b	Číslo riadku c	2021			2020 4
			Hlavná činnosť 1	Podnikateľská činnosť 2	Spolu 3	
697	Výnosy samosprávy z bežných transferov od ostatných subjektov mimo verejnej správy	131	5 000,00		5 000,00	5 000,00
698	Výnosy samosprávy z kapitálových transferov od ostatných subjektov mimo verejnej správy	132				
699	Výnosy samosprávy z odvodu rozpočtových príjmov	133	171 635,10		171 635,10	234 261,99
	Účtová trieda 6 celkom súčet (r. 065 + r. 069 + r. 074 + r. 079 + r. 083 + r. 090 + r. 100 + r. 109 + r. 114 + r. 124)	134	2 740 427,61		2 740 427,61	2 638 099,91
	Výsledok hospodárenia pred zdanením ( r. 134 mínus r. 064) (+/-)	135	-37 314,72		-37 314,72	31 333,31
591	Splatná daň z príjmov	136				
595	Dodatočne platená daň z príjmov	137				
	Výsledok hospodárenia po zdanení r. 135 mínus (r. 136, r. 137) (+/-)	138	-37 314,72		-37 314,72	31 333,31

## b) Za konsolidovaný celok

00304611 Mestská časť Bratislava - Rusovce

Výkaz ziskov a strát Kons VZaS UJ VS Uč 2 - 01

Číslo účtu alebo skupiny	Náklady	Číslo riadku	2021			2020
			Hlavná činnosť	Podnikateľská činnosť	Spolu	
a	b	c	1	2	3	4
50	Spotrebované nákupy (r. 002 až r. 005)	001	417 529,23	137,84	417 667,07	325 409,02
501	Spotreba materiálu	002	304 621,51	122,98	304 744,49	219 486,40
502	Spotreba energie	003	112 907,72	14,86	112 922,58	105 922,62
503	Spotreba ostatných neskladovateľných dodávok	004				
504, 507	Predaný tovar, Predaná nehnuteľnosť	005				
51	Služby (r. 007 až r. 010)	006	341 215,82	39,17	341 254,99	136 766,73
511	Opravy a udržiavanie	007	11 870,19		11 870,19	26 007,59
512	Cestovné	008	1 502,57		1 502,57	1 323,71
513	Náklady na reprezentáciu	009	6 771,07		6 771,07	5 432,93
518	Ostatné služby	010	321 071,99	39,17	321 111,16	104 002,50
52	Osobné náklady (r. 012 až r. 016)	011	2 135 129,87	2 589,13	2 137 719,00	2 007 199,03
521	Mzdové náklady	012	1 546 382,48	1 869,93	1 548 252,41	1 457 601,96
524	Zákonné sociálne poistenie	013	540 688,80	620,41	541 309,21	500 880,62
525	Ostatné sociálne poistenie	014				
527	Zákonné sociálne náklady	015	44 137,43	98,79	44 236,22	45 114,66
528	Ostatné sociálne náklady	016	3 921,16		3 921,16	3 601,79
53	Dane a poplatky (r. 018 až r. 020)	017	1 304,11	4,00	1 308,11	866,87
531	Daň z motorových vozidiel	018				
532	Daň z nehnuteľnosti	019				
538	Ostatné dane a poplatky	020	1 304,11	4,00	1 308,11	866,87
54	Ostatné náklady na prevádzkovú činnosť (r. 022 až r. 028)	021	20 462,21		20 462,21	45 736,39
541	Zostatková cena predaného dlhodobého nehmotného majetku a dlhodobého hmotného majetku	022	18 427,45		18 427,45	42 307,27
542	Predaný materiál	023				
544	Zmluvné pokuty, penále a úroky z omeškania	024	67,30		67,30	
545	Ostatné pokuty, penále a úroky z omeškania	025				
546	Odpis pohľadávky	026				
548	Ostatné náklady na prevádzkovú činnosť	027	1 967,46		1 967,46	3 429,12
549	Manka a škody	028				
55	Odpisy, rezervy a opravné položky z prevádzkovej činnosti a finančnej činnosti a zúčtovanie časového rozlíšenia (r. 030 + r. 031 + r. 036 + r. 039)	029	719 928,63		719 928,63	691 676,41
551	Odpisy dlhodobého nehmotného majetku a dlhodobého hmotného majetku	030	719 928,63		719 928,63	691 676,41
	Rezervy a opravné položky z prevádzkovej činnosti (r. 032 až r. 035)	031				
552	Tvorba zákonných rezerv z prevádzkovej činnosti	032				
553	Tvorba ostatných rezerv z prevádzkovej činnosti	033				
557	Tvorba zákonných opravných položiek z prevádzkovej činnosti	034				
558	Tvorba ostatných opravných položiek z prevádzkovej činnosti	035				
	Rezervy a opravné položky z finančnej činnosti (r. 037+ r. 038)	036				
554	Tvorba rezerv z finančnej činnosti	037				
559	Tvorba opravných položiek z finančnej činnosti	038				
555	Zúčtovanie komplexných nákladov budúcich období	039				
56	Finančné náklady (r. 041 až r. 049)	040	26 073,87	91,83	26 165,70	85 576,36
561	Predané cenné papiere a podiely	041				
562	Úroky	042	11 082,65		11 082,65	11 928,99
563	Kurzové straty	043				
564	Náklady na precenenie cenných papierov	044				
566	Náklady na krátkodobý finančný majetok	045				
567	Náklady na derivátové operácie	046				

Číslo účtu alebo skupiny	Náklady	Číslo riadku	2021			2020
			Hlavná činnosť	Podnikateľská činnosť	Spolu	
a	b	c	1	2	3	4
568	Ostatné finančné náklady	047	14 991,22	49,83	15 041,05	14 204,87
569	Manká a škody na finančnom majetku	048				
	Podiel konsolidujúcej účtovnej jednotky na výsledku hospodárenia pridružených účtovných jednotiek verejnej správy	049		42,00	42,00	59 442,50
57	Mimoriadne náklady (r. 051 až r. 054)	050				
572	Škody	051				
574	Tvorba rezerv	052				
578	Ostatné mimoriadne náklady	053				
579	Tvorba opravných položiek	054				
58	Náklady na transfery a náklady z odvodu príjmov (r. 056 až r. 064)	055	19 187,00		19 187,00	14 109,00
581	Náklady na transfery zo štátneho rozpočtu do štátnych rozpočtových organizácií a príspevkových organizácií	056				
582	Náklady na transfery zo štátneho rozpočtu ostatným subjektom verejnej správy	057				
583	Náklady na transfery zo štátneho rozpočtu subjektom mimo verejnej správy	058				
584	Náklady na transfery z rozpočtu obce alebo z rozpočtu vyššieho územného celku do rozpočtových organizácií a príspevkových organizácií zriadených obcou alebo vyšším územným celkom	059				
585	Náklady na transfery z rozpočtu obce alebo z rozpočtu vyššieho územného celku ostatným subjektom verejnej správy	060				
586	Náklady na transfery z rozpočtu obce alebo z rozpočtu vyššieho územného celku subjektom mimo verejnej správy	061	19 187,00		19 187,00	14 109,00
587	Náklady na ostatné transfery	062				
588	Náklady z odvodu príjmov	063				
589	Náklady z budúceho odvodu príjmov	064				
Účtovné skupiny 50 - 58 celkom súčet (r.001 + r.006 + r.011 + r.017 + r.021 + r.029 + r.040 + r.050 + r.055)		065	3 680 830,74	2 861,97	3 683 692,71	3 307 339,81

Číslo účtu alebo skupiny	Výnosy, daň z príjmov a výsledok hospodárenia	Číslo riadku	2021			2020
			Hlavná činnosť	Podnikateľská činnosť	Spolu	
a	b	c	1	2	3	4
60	Tržby za vlastné výkony a tovar (r. 067 až r. 069)	066	149 484,07	2 963,85	152 447,92	45 108,79
601	Tržby za vlastné výrobky	067	36 688,32		36 688,32	11 069,99
602	Tržby z predaja služieb	068	112 795,75	2 963,85	115 759,60	34 038,80
604, 607	Tržby za tovar, Výnosy z nehnuteľnosti na predaj	069				
61	Zmena stavu vnútroorganizačných zásob (r. 071 až r. 074)	070				
611	Zmena stavu nedokončenej výroby	071				
612	Zmena stavu polotovarov	072				
613	Zmena stavu výrobkov	073				
614	Zmena stavu zvierat	074				
62	Aktivácia (r. 076 až r. 079)	075				
621	Aktivácia materiálu a tovaru	076				
622	Aktivácia vnútroorganizačných služieb	077				
623	Aktivácia dlhodobého nehmotného majetku	078				
624	Aktivácia dlhodobého hmotného majetku	079				
63	Daňové a colné výnosy a výnosy z poplatkov (r. 081 až r. 083)	080	1 473 875,31		1 473 875,31	1 422 765,69
631	Daňové a colné výnosy štátu	081				
632	Daňové výnosy samosprávy	082	1 462 942,25		1 462 942,25	1 403 132,53
633	Výnosy z poplatkov	083	10 933,06		10 933,06	19 633,16
64	Ostatné výnosy z prevádzkovej činnosti (r. 085 až r. 090)	084	553 007,90		553 007,90	525 414,10
641	Tržby z predaja dlhodobého nehmotného majetku a dlhodobého hmotného majetku	085	71 096,00		71 096,00	76 263,00
642	Tržby z predaja materiálu	086				
644	Zmluvné pokuty, penále a úroky z omeškania	087				
645	Ostatné pokuty, penále a úroky z omeškania	088				
646	Výnosy z odpísaných pohľadávok	089				
648	Ostatné výnosy z prevádzkovej činnosti	090	481 911,90		481 911,90	449 151,10
65	Zúčtovanie rezerv a opravných položiek z prevádzkovej činnosti a finančnej činnosti a zúčtovanie časového rozlíšenia (r. 092 + r. 097 + r. 100)	091				
	Zúčtovanie rezerv a opravných položiek z prevádzkovej činnosti (r. 093 až r. 096)	092				
652	Zúčtovanie zákonných rezerv z prevádzkovej činnosti	093				
653	Zúčtovanie ostatných rezerv z prevádzkovej činnosti	094				
657	Zúčtovanie zákonných opravných položiek z prevádzkovej činnosti	095				
658	Zúčtovanie ostatných opravných položiek z prevádzkovej činnosti	096				
	Zúčtovanie rezerv a opravných položiek z finančnej činnosti (r. 098 + r. 099)	097				
654	Zúčtovanie rezerv z finančnej činnosti	098				
659	Zúčtovanie opravných položiek z finančnej činnosti	099				
655	Zúčtovanie komplexných nákladov budúcich období	100				
66	Finančné výnosy (r. 102 až r. 110)	101	26,51	23 493,00	23 519,51	16,70
661	Tržby z predaja cenných papierov a podielov	102				
662	Úroky	103	26,51		26,51	16,70
663	Kurzové zisky	104				
664	Výnosy z precenenia cenných papierov	105				
665	Výnosy z dlhodobého finančného majetku	106				
666	Výnosy z krátkodobého finančného majetku	107				
667	Výnosy z derivátových operácií	108				
668	Ostatné finančné výnosy	109				

Číslo účtu alebo skupiny	Výnosy, daň z príjmov a výsledok hospodárenia	Číslo riadku	2021			2020
			Hlavná činnosť	Podnikateľská činnosť	Spolu	
a	b	c	1	2	3	4
	Podiel konsolidujúcej účtovnej jednotky na výsledku hospodárenia pridružených účtovných jednotiek verejnej správy	110		23 493,00	23 493,00	
67	Mimoriadne výnosy (r. 112 až r. 115)	111				
672	Náhrady škôd	112				
674	Zúčtovanie rezerv	113				
678	Ostatné mimoriadne výnosy	114				
679	Zúčtovanie opravných položiek	115				
68	Výnosy z transferov a rozpočtových príjmov v štátnych rozpočtových organizáciách a príspevkových organizáciách (r. 117 až r. 125)	116				
681	Výnosy z bežných transferov zo štátneho rozpočtu	117				
682	Výnosy z kapitálových transferov zo štátneho rozpočtu	118				
683	Výnosy z bežných transferov od ostatných subjektov verejnej správy	119				
684	Výnosy z kapitálových transferov od ostatných subjektov verejnej správy	120				
685	Výnosy z bežných transferov od Európskej únie	121				
686	Výnosy z kapitálových transferov od Európskej únie	122				
687	Výnosy z bežných transferov od ostatných subjektov mimo verejnej správy	123				
688	Výnosy z kapitálových transferov od ostatných subjektov mimo verejnej správy	124				
689	Výnosy z odvodu rozpočtových príjmov	125				
69	Výnosy z transferov a rozpočtových príjmov v obciach, vyšších územných celkoch a v rozpočtových organizáciách a príspevkových organizáciách zriadených obcou alebo vyšším územným celkom (r. 127 až r. 135)	126	1 485 472,30		1 485 472,30	1 304 380,22
691	Výnosy z bežných transferov z rozpočtu obce alebo z rozpočtu vyššieho územného celku v rozpočtových organizáciách a príspevkových organizáciách zriadených obcou alebo vyšším územným celkom	127				
692	Výnosy z kapitálových transferov z rozpočtu obce alebo z rozpočtu vyššieho územného celku v rozpočtových organizáciách a príspevkových organizáciách zriadených obcou alebo vyšším územným celkom	128				
693	Výnosy samosprávy z bežných transferov zo štátneho rozpočtu a od iných subjektov verejnej správy	129	1 076 819,05		1 076 819,05	909 594,05
694	Výnosy samosprávy z kapitálových transferov zo štátneho rozpočtu a od iných subjektov verejnej správy	130	402 457,41		402 457,41	389 786,17
695	Výnosy samosprávy z bežných transferov od Európskej únie	131				
696	Výnosy samosprávy z kapitálových transferov od Európskej únie	132				
697	Výnosy samosprávy z bežných transferov od ostatných subjektov mimo verejnej správy	133	6 195,84		6 195,84	5 000,00
698	Výnosy samosprávy z kapitálových transferov od ostatných subjektov mimo verejnej správy	134				
699	Výnosy samosprávy z odvodu rozpočtových príjmov	135				
	<b>Účtovná trieda 6 celkom súčet (r. 066 + r. 070 + r. 075 + r. 080 + r. 084 + r. 091 + r. 101 + r. 111 + r. 116 + r. 126)</b>	136	3 661 866,09	26 456,85	3 688 322,94	3 297 685,50
	<b>Výsledok hospodárenia pred zdanením (r. 136 mínus r. 065) (+/-)</b>	137	-18 964,65	23 594,88	4 630,23	-9 654,31
591	Splatná daň z príjmov	138		21,57	21,57	18,37
595	Dodatočne platená daň z príjmov	139				
	<b>Výsledok hospodárenia po zdanení r. 137 mínus (r. 138, r. 139) (+/-)</b>	140	-18 964,65	23 573,31	4 608,66	-9 672,68
	z toho: pripadajúci na podiely iných účtovných jednotiek	141				

## Ostatné dôležité informácie

### Prijaté granty a transfery

V roku 2021 MČ Bratislava - Rusovce prijala nasledovné granty a transfery:

Poskytovateľ - 1 -	Účelové určenie grantu, transferu uviesť : školstvo, matrika, .... - bežné výdavky - kapitálové výdavky - 2 -	Suma poskytnutých finančných prostriedkov - 3 -	Suma skutočne použitých finančných prostriedkov - 4 -	Rozdiel (stĺ.3 - stĺ.4 ) - 5 -
Slov. futbal . zväz	Kapitálové výdavky- Výstavba oplotenia a osvetlenia na futb. ihrisku	10.000,- (poukázané až v r.2021 za r.2020)	10.000,-	0,00
Min.vnútra SR	Kapitálové výd.- Fasáda hasič. zbrojnica	11.264,06	0,00	11.264,06
Okresný úrad Bratislava	Bežné výd.-životné prostr., doprava	472,20	472,20	0,00
Min.vnútra SR	Bežné výd.-matrika	7.506,85	7.506,85	0,00
Min.vnútra SR	Bežné výd.-hlásenie pobytu	1.363,89	1.363,89	0,00
Min.dopravy SR	Bežné výd.-stavebný poriadok	5.355,54	5.355,54	0,00
Min.vnútra SR	Bežné výd.-register adries	94,80	94,80	0,00
Min.vnútra SR	Bežné výd.- sčítanie obyvateľov	7380,45	7380,45	0,00
Min. vnútra SR	Výdavky ochrana pred COVID-19, testovanie	103.273,25	103.273,25	0,00
Min. kultúry SR	Bežné výd.- podujatie seniori	1.500,-	1.500,-	0,00
Dobrovoľná pož.ochr. SR	Bežné výd.- vybavenie hasič.zboru, odbor. príprava, opravy, náh.diely	5.000,-	5.000,-	0,00
Fond na podporu umenia	Bežné výd.-Podujatie bábky v parku	5.000,-	5.000,-	0,00
Fond na podporu umenia	Bežné výd.-Projekt Kreatívne návštevy v knižnici	2.500,-	2.500,-	0,00
Fond na podporu umenia	Bežné výd.-Projekt nákup kníh do knižnice	1.200,-	1.200,-	0,00
Hlavné mesto SR Bratislava-	Kapitálové výdavky - voľnočasový priestor	80.000,00	80.000,00	0,00
Bratislavský samosprávny kraj	Kapitálové výdavky- Vodozádržné opatrenia	4.500,00	4.500,00	0,00

## Prehľad zúčtovaných dotácií poskytnutých z rozpočtu mestskej časti Bratislava-Rusovce v r. 2021

### Poskytnuté (vyplatené) dotácie v priebehu roka:

OZ Materské centrum Kukulienka 380,- €,

Jednota dôchodcov na Slovensku, miestna organizácia MČ BA – Rusovce 500

Detský folklórny súbor Gerulata 3.000,- €, časť dotácie vrátili vo výške 2.070,-

VITUS OZ 950,- €

Miestny futbalový klub Rusovce 9.700,- €

Združenie DHZ Bratislava- Rusovce 800,- €, dotáciu vrátili v plnej výške vzhľadom na pandémiu COVID-19.

Súkromná základná umelecká škola Balkánska 87, Bratislava 400,- €

## Významné investičné akcie v roku 2021

Najvýznamnejšie investičné akcie realizované v roku 2021:

- a) MČ Bratislava - Rusovce
- obstaranie pozemku pod ZŠ
  - obstaranie lešenia
  - rozšírenie kamerového systému
  - obstaranie merača rýchlosti smer Jarovce
  - obstaranie meračov tepla BND Pohraničníkov
  - dobudovanie dopravného značenia
  - rozšírenie a revitalizácia ihriska Gerulatská ulica
  - budovanie voľnočasového priestoru pri železničnej stanici vrátane skaterparku
  - rekonštrukcia komunikácií na uliciach Pohraničníkov, Colnícka, Irkutská
  - realizácia vodozádržných opatrení vrátane vsakovacích jám
  - výsadba zelene
  - rekonštrukcia budovy MÚ – vybudovanie nového archívu a rekonštrukcia rozvádzača
  - rekonštrukcia fasády hasičskej zbrojnice
  - rekonštrukcia kotolne a priestorov detskej ambulancie v zdravotnom stredisku
  - rekonštrukcia vykurovania byty Maďarská ulica
  - rekonštrukcia kotolne a rozvodov administratívna budova Balkánska 102 (budova pošty)
- b) Rozpočtová organizácia Základná škola s materskou školou Vývojová 228
- .....
- c) Príspevková organizácia Ruseko miestny podnik
- .....
- d) obchodné spoločnosti
- .....

## Predpokladaný budúci vývoj činnosti

Predpokladané investičné akcie realizované v budúcich rokoch:

- a) MČ Bratislava - Rusovce
- Výstavba a rekonštrukcia verejného osvetlenia Irkutská ulica
  - Rozšírenie verejného osvetlenia
  - Rekonštrukcia otočiska autobusov a vybudovanie cyklotrasy medzi ulicou Gaštanová alej a otočiskom autobusov
  - Vybudovanie cyklotrasy do Jaroviec
  - Rekonštrukcie miestnych komunikácií a iných komunikácií
  - Rekonštrukcia a prístavba kultúrneho domu MČ (nové priestory, átrium, výťah)
  - Rekonštrukcia kultúrnej sály (vzduchotechnika, pódium, ozvučenie, videoprojekcia)
  - Rekonštrukcia MŠ (zateplenie zvyšnej časti, prístavba)
  - Rekonštrukcia budovy bývalého fitness centra
  - Ochrana NKP Dom s Hypocaustom
  - Rozšírenie kapacít ZŠ (nadstavba a rekonštrukcia budovy ŠJ, stavba tried)
  - Vybudovanie kamerového systému
  - Projekt Gerulata – Carnuntum (výstavba komunikácie ul. Laury Henckelovej a výstavba chodníka na Irkutskej, parkovisko pri Gerulate)
- b) Rozpočtová organizácia Základná škola s materskou školou Vývojová 228
- .....
- c) Príspevková organizácia Ruseko miestny podnik
- .....
- d) obchodné spoločnosti
- .....

## Udalosti osobitného významu po skončení účtovného obdobia

Obec nezaznamenala žiadnu udalosť osobitného významu po skončení účtovného obdobia.

Vypracoval: Ing. Pavol Holúbek

Predkladá:

Radovan Jenčík  
Starosta

V Bratislave dňa 23.12.2022

### Prílohy:

- Individuálna účtovná závierka: Súvaha, Výkaz ziskov a strát, Poznámky
- Výrok audítora k individuálnej účtovnej závierke
- Konsolidovaná účtovná závierka: Konsolidovaná Súvaha, Konsolidovaný Výkaz ziskov a strát, Poznámky konsolidovanej účtovnej závierky
- Výrok audítora ku konsolidovanej účtovnej závierke
- Dodatok správy audítora (výrok ku konsolidovanej spojenej výročnej správe)