

OBEC Betliar
Poznámky individuálnej účtovnej zvierky zostavenej k 31.decembru 2022
Poznámky k 31.12.2022

Čl. I
Všeobecné údaje

1. Identifikačné údaje účtovnej jednotky

a)	
Názov účtovnej jednotky	OBEC Betliar
Sídlo účtovnej jednotky	Betliar
IČO	00328103
Dátum zriadenia	Obec bola založená v roku 1990 zákonom č.369/1990 Zb. o obecnom zriadení – dátum zriadenia 01.01.1991
Spôsob zriadenia	Obec - zo zákona č.369/1990 Zb -
Názov zriaďovateľa	OBEC Betliar
Sídlo zriaďovateľa	Betliar
b) Právny dôvod na zostavenie účtovnej zvierky	riadna
c) Účtovná jednotka je súčasťou konsolidovaného celku	áno
d) Účtovná jednotka je súčasťou súhrnného celku verejnej správy	áno

1. Opis činnosti účtovnej jednotky

Hlavná činnosť účtovnej jednotky	Obec - podľa zákona č.369/1990 Zb. základnou úlohou obce pri výkone samosprávy je starostlivosť o všestranný rozvoj jej územia a o potreby jej obyvateľov
----------------------------------	-----------------------------------------------------------------------------------------------------------------------------------------------------------

2. Informácie o štatutárnych zástupcoch a o organizačnej štruktúre účtovnej jednotky

Štatutárny zástupca (meno a priezvisko)	Ing. Lubomír Zatroch , starosta obce
Funkcia	Ing.Helena Elexová – od 25.11.2022
Štatutárny zástupca (meno a priezvisko)	Ing Helena Kúkelová
Funkcia	
- rozpočtové organizácie zriadené účtovnou jednotkou (počet)	Obec nemá
- príspevkové organizácie zriadené účtovnou jednotkou (počet)	Obec nemá
- neziskové organizácie založené/zriadené účtovnou jednotkou (počet)	Obec nemá
- právnické osoby založené účtovnou jednotkou (počet)	Obec má právnickú osobu založenú účtovnou jednotkou - Obecný podnik služieb Betliar, s.r.o „registrovaný sociálny podnik“

OBEC Betliar

Poznámky individuálnej účtovnej závierky zostavenej k 31.decembru 2022
Obecný úrad sa člení na jednotlivé oddelenia, ktoré zabezpečujú odborné úlohy v zmysle zákona.

SCHÉMA ORGANIZAČNEJ ŠTRUKTÚRY OBECNÉHO ÚRADU OBCE

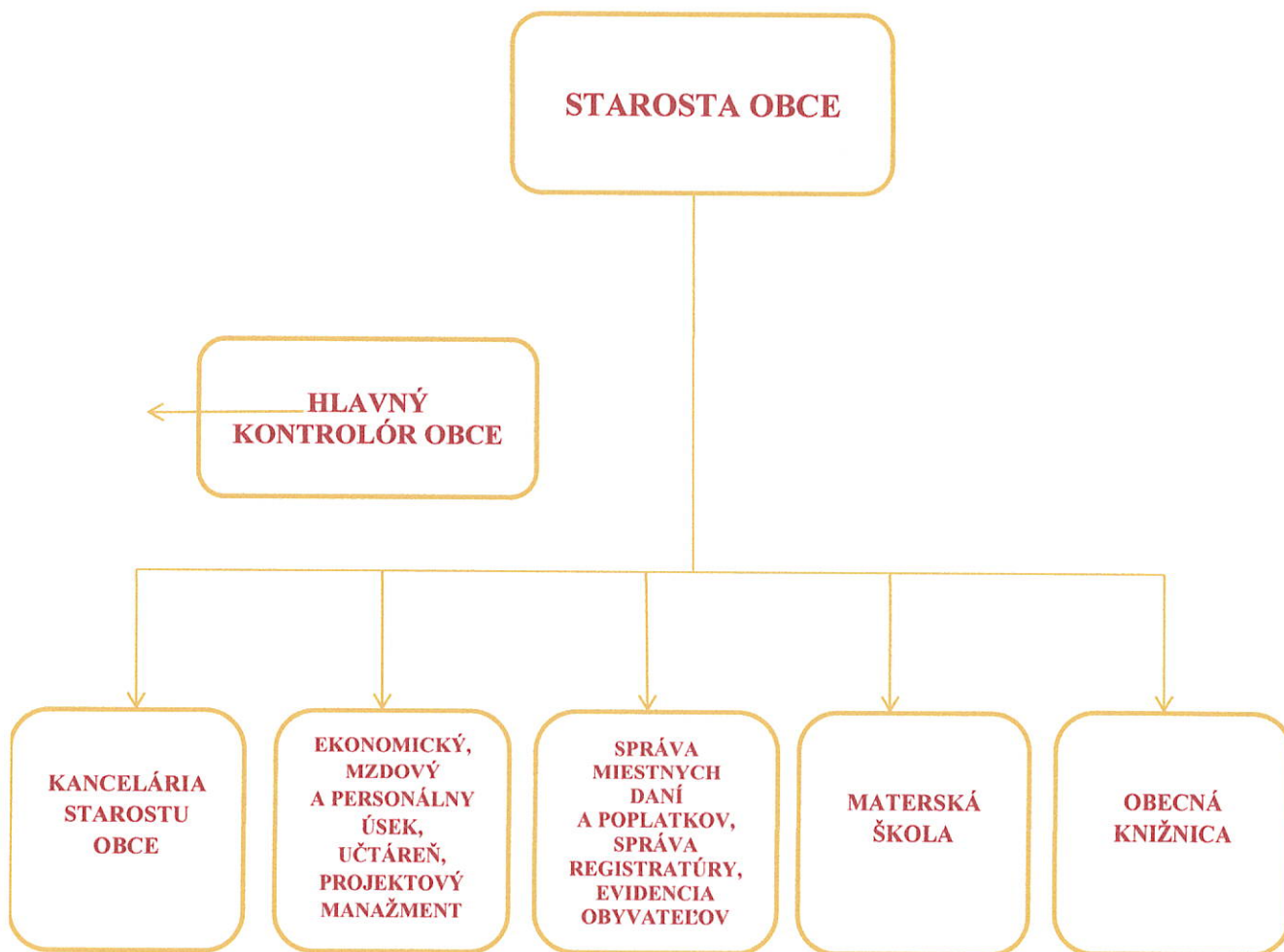

OBEC Betliar

Poznámky individuálnej účtovnej zavierky zostavenej k 31.decembru 2022

	Bežné účtovné obdobie
Priemerný prepočítaný počet zamestnancov počas účtovného obdobia z toho: - počet vedúcich zamestnancov	15,4 2
Počet zamestnancov ku dňu, ku ktorému sa zostavuje účtovná zavierka účtovnej jednotky z toho: počet vedúcich zamestnancov	8 2
Počet dobrovoľníkov, ktorí vykonávali dobrovoľnícku činnosť pre účtovnú jednotku počas účtovného obdobia	0

Čl. II

Informácie o účtovných zásadách a účtovných metódach

- 1. Účtovná zavierka je zostavená za splnenia predpokladu nepretržitého pokračovania účtovnej jednotky vo svojej činnosti** áno nie
- 2. Zmeny účtovných metód a účtovných zásad**
Účtovná jednotka zmenila účtovné metódy, účtovné zásady oproti predchádzajúcemu účtovnému obdobiu áno nie
- 3. Spôsob ocenenia jednotlivých položiek**

Položky	Spôsob oceňovania
a) dlhodobý nehmotný majetok nakupovaný	obstarávacou cenou
b) dlhodobý nehmotný majetok vytvorený vlastnou činnosťou	vlastnými nákladmi
c) dlhodobý hmotný majetok nakupovaný	obstarávacou cenou
d) dlhodobý hmotný majetok vytvorený vlastnou činnosťou	vlastnými nákladmi
e) dlhodobý nehmotný majetok a dlhodobý hmotný majetok získaný bezodplatne	Reálnou hodnotou
f) dlhodobý finančný majetok	obstarávacou cenou
g) zásoby nakupované	obstarávacou cenou
h) zásoby vytvorené vlastnou činnosťou	vlastnými nákladmi
i) zásoby získané bezodplatne	Reálnou hodnotou
j) pohľadávky	menovitou hodnotou
k) krátkodobý finančný majetok	menovitou hodnotou
l) časové rozlíšenie na strane aktív	náklady budúcich období a príjmy budúcich období sa vykazujú vo výške, ktorá je potrebná na dodržanie zásady vecnej a časovej súvislosti s účtovným obdobím.
m) záväzky, vrátane dlhopisov, pôžičiek a úverov	menovitou hodnotou
n) rezervy	oceňujú sa v očakávanej výške záväzku
o) časové rozlíšenie na strane pasív	výdavky budúcich období a výnosy budúcich období sa vykazujú vo výške, ktorá je potrebná na dodržanie zásady vecnej a časovej súvislosti s účtovným obdobím.

OBEC Betliar

Poznámky individuálnej účtovnej zavierky zostavenej k 31.decembru 2022

4. Spôsob zostavenia odpisového plánu pre dlhodobý majetok, doba odpisovania, sadzby odpisov a odpisové metódy pri stanovení účtovných odpisov

Odpisy dlhodobého nehmotného majetku a dlhodobého hmotného majetku sú stanovené tak, že sa vychádza z predpokladanej doby jeho užívania a predpokladaného priebehu jeho opotrebenia. Odpisovať sa začína:

- odo dňa jeho zaradenia do používania
- prvým dňom mesiaca nasledujúceho po uvedení dlhodobého majetku do používania

Účtovné odpisy sa zaokrúhľujú na celé eurá nahor. Metóda odpisovania sa používa lineárna. Ak sa v priebehu používania majetku zistí, že doba odpisovania nezodpovedá opotrebeniu majetku, upraví sa odpisy majetku a doba odpisovania od 1.1. nasledujúceho roka.

Účtovná jednotka zaraďuje majetok do odpisových skupín v zmysle zákona č.595/2003 Z.z. o dani z príjmov v z.n.p. Ak účtovná jednotka nemôže zaradiť majetok do 1. - 4. odpisovej skupiny, individuálne prehodnotí odpisový plán konkrétneho majetku podľa špecifických podmienok používania.

Predpokladaná doba užívania a odpisové sadzby sú stanovené takto:

Odpisová skupina	Predpokladaná doba používania v rokoch	Ročná odpisová sadzba v %
1	4	25%
2	6	16,70%
3	12	8,40%
4	20	5%
5	1	100%
6	40	5%

5. Zásady pre zohľadnenie zníženia hodnoty majetku.

Prechodné zníženie hodnoty majetku sa vyjadruje opravnou položkou.

Účtovná jednotka tvorila opravné položky k

- nedokončeným investíciám - áno
- dlhodobému finančnému majetku - áno
- zásobám - nie
- pohľadávkam - áno

Účtovná jednotka tvorila opravné položky k pohľadávkam v rámci hlavnej činnosti, pri ktorých je riziko, že ich dlžník úplne alebo čiastočne nezaplatí, ak od splatnosti pohľadávky uplynula doba dlhšia ako:

3 roky	najviac vo výške	100 %	menovitej hodnoty pohľadávky bez príslušenstva
2 roky	najviac vo výške	50 %	menovitej hodnoty pohľadávky bez príslušenstva
1 rok	najviac vo výške	20 %	menovitej hodnoty pohľadávky bez príslušenstva

6. Zásady pre vykazovanie transferov.

O nároku na dotácie zo štátneho rozpočtu sa účtuje, ak je takmer isté, že sa splnia všetky podmienky súvisiace s dotáciou a súčasne, že sa dotácia poskytne.

Bežný transfer

- prijatý od cudzích subjektov - sa zúčtuje do výnosov vo vecnej a časovej súvislosti s nákladmi
- poskytnutý cudzím subjektom - sa zúčtuje do nákladov po splnení podmienok
- poskytnutý vlastným subjektom - sa zúčtuje do nákladov pri poskytnutí transferu
-

OBEC Betliar

Poznámky individuálnej účtovnej zvierky zostavenej k 31.decembru 2022

Kapitálový transfer

- prijatý od cudzích subjektov - sa zúčtuje do výnosov vo vecnej a časovej súvislosti s nákladmi (napr. s odpismi, s opravnou položkou, so zostatkovou hodnotou vyradeného dlhodobého majetku).
- poskytnutý cudzím subjektom - sa zúčtuje do nákladov po splnení podmienok.
- poskytnutý vlastným subjektom - sa zúčtuje do nákladov vo vecnej a časovej súvislosti s nákladmi účtovanými v organizáciách v zriaďovateľskej pôsobnosti obce/mesta.

7. Spôsob prepočtu údajov v cudzích menách na menu euro.

Majetok a záväzky vyjadrené v cudzej mene sa ku dňu uskutočnenia účtovného prípadu prepočítavajú na menu euro referenčným výmenným kurzom určeným a vyhláseným Európskou centrálnou bankou alebo Národnou bankou Slovenska v deň predchádzajúci dňu uskutočnenia účtovného prípadu.

Na ocenenie prírastku cudzej meny nakúpenej za euro sa použije kurz, za ktorý bola táto cudzia mena nakúpená.

Na úbytok rovnakej cudzej meny v hotovosti alebo z devízového účtu sa na prepočet cudzej meny na eurá použije referenčný výmenný kurz určený a vyhlásený Európskou centrálnou bankou alebo Národnou bankou Slovenska v deň predchádzajúci dňu uskutočnenia účtovného prípadu.

Majetok a záväzky vyjadrené v cudzej mene (okrem prijatých a poskytnutých preddavkov) sa ku dňu, ku ktorému sa zostavuje účtovná zvierka, prepočítavajú na menu euro referenčným výmenným kurzom určeným a vyhláseným Európskou centrálnou bankou alebo Národnou bankou Slovenska v deň, ku ktorému sa zostavuje účtovná zvierka, a účtujú sa s vplyvom na výsledok hospodárenia.

Prijaté a poskytnuté preddavky v cudzej mene prostredníctvom účtu vedeného v tejto cudzej mene sa prepočítavajú na menu euro referenčným výmenným kurzom určeným a vyhláseným Európskou centrálnou bankou alebo Národnou bankou Slovenska v deň predchádzajúci dňu uskutočnenia účtovného prípadu. Ku dňu, ku ktorému sa zostavuje účtovná zvierka, sa už neprepočítavajú.

Prijaté a poskytnuté preddavky v cudzej mene na účet zriadený v eurách a z účtu zriadeného v eurách sa prepočítavajú na menu euro kurzom, za ktorý boli tieto hodnoty nakúpené alebo predané. Ku dňu, ku ktorému sa zostavuje účtovná zvierka, sa už neprepočítavajú.

Čl. III

Informácie o údajoch na strane aktív súvahy

A Neobežný majetok

1. Dlhodobý nehmotný majetok a dlhodobý hmotný majetok

a) **prehľad o pohybe dlhodobého majetku** (tabuľka č.1)

b) Obec: V tabuľke č.1 je vykázaný prírastok

c) Obec

Účet	Opis významnej položky prírastkov a úbytkov dlhodobého majetku	Prírastok	Úbytok
022	Plynový kondenzačný kotol v MŠ	3050,00	
022	Plastový kontajner čierny -1100 l vo dvore OcU 4 ks ...	970,99	
042	Výškopis a polohopis kanalizácia	1647,07	
042	Splašková kanalizácia – PD na územné rozhodnutie	16 320,00	
042	Altánok v MŠ – v sume 3.500,00 e – zaradený na 021 – stavby	3.500,00	3.500,00
042	Plynový kondenzačný kotol v MŠ - zaradenie	3050,00	3050,00

OBEC Betliar

**Poznámky individuálnej účtovnej závierky zostavenej k 31.decembru 2022
spôsob a výška poistenia dlhodobého nehmotného majetku a dlhodobého hmotného majetku**

Spôsob poistenia
Generali –, dopravné prostriedky, úrazové poistenie Školák , skupinové úrazové poistenie MOS
Komunálna poisťovňa - združené poistenie majetku,
UNIQA – poistenie majetku
Spolu poistné : 3.492,95 € ročne

1. opis a hodnota dlhodobého majetku vo vlastníctve účtovnej jednotky alebo v správe účtovnej jednotky

Majetok, ku ktorému má účtovná jednotka vlastnícke právo	Suma
Pozemky	403 024,77
Budovy, stavby	2 222 113,35
Samostatné huteľné veci a súbory huteľných vecí	114.345,03
Dopravné prostriedky	114 509,78

2. opis a hodnota majetku, ku ktorému účtovná jednotka nemá vlastnícke právo

Majetok, ku ktorému nemá účtovná jednotka vlastnícke právo	Suma
Majetok, ktorý využíva účtovná jednotka na základe zmluvy o výpožičke – účet 752	14.359,00

3. opis dôvodov zvýšenia, zníženia a zrušenia opravných položiek k dlhodobému nehmotnému majetku a dlhodobému hmotnému majetku.

Druh DM, ku ktorému bola tvorená opravná položka	Zostatok OP k 31.12.2021	Zvýšenie OP	Zníženie OP	Zrušenie OP	Zostatok OP k 31.12.2022	Dôvod zvýšenie, zníženia a zrušenia OP
042 - ČOV	78.488,05	6.540,00			85 028,05	Zvýšenie: Nedokončená investícia
042 – Píla, športovisko	5.468,85	607,65			6.076,50	Zvýšenie: Nedokončená investícia
042 – budova OcU	3.554,00	394,90			3 948,90	Zvýšenie – nedokončená invest. – rekonštrukcia budovy OcU
042 – ČOV - II.etapa z roku 2016	0	54.753,50			54.753,50	Zvýšenie: za rok 2017-2021 Nedokončená investícia
042 – ČOV – II.etapa z roku 2016	0	10.950,70			10.950,70	Zvýšenie : za rok 2022 Nedokončená investícia
042 – ČOV – poskytnutý transfer vo výške 199.999,99	0	60.000,00			60.000,00	Zvýšenie : za rok 2017 -2022 Poskytnutý transfer - nesprávny účtovný zápis – oprava v r.2023
	87.510,90	133.246,75			220.757,65	

K poskytnutému transferu vo výške 199.999,99 € opravná položka nemala byť vytvorená – oprava chyby v roku 2023: Zrušením opravnej položky vo výške 60.000 ,00 €

Druh DM	Suma OP	Dôvod zvýšenie, zníženia a zrušenia OP
ČOV	6540,00	Opravná položka r. 2022
Píla športovisko	607,65	Opravná položka r.2022
Rekonštrukcia budovy OcU	394,90	Opravná položka r. 2022
ČOV - II.etapa z roku 2016	65.704,20	Opravná položka r.2017 - 2022

OBEC Betliar

Poznámky individuálnej účtovnej zavierky zostavenej k 31.decembru 2022

2. Dlhodobý finančný majetok

a) prehľad o pohybe dlhodobého finančného majetku - tabuľka č.1

Textová časť k tabuľke č.1

Východoslovenská vodárenská spoločnosť, a.s. – menovitá hodnota 33 EUR, počet CP : 5878 –
Úbytok 1116,82 hodnota : 193.974,00 €

- Majetkový vklad do Obecného podniku služieb, s.r.o. – 5.000, 00 €

b/ opis dôvodov zvýšenia, zníženia a zrušenia opravných položiek k dlhodobému finančnému majetku

Druh FM	Suma OP	Dôvod zvýšenie, zníženia a zrušenia OP
Podiel v dcérskej materskej jednotke	4.745,27	Opravná položka k majetkovému vkladu

Majetkové podiely účtovnej jednotky v iných spoločnostiach

Informácia o spoločnostiach, v ktorých má účtovná jednotka majetkový podiel (riadky 025 až 026 súvahy):

Názov spoločnosti	Právna forma	Základné imanie (ZI) spoločnosti v peňažných jednotkách	Podiel ÚJ na základnom imaní (ZI) spoločnosti v %	Podiel ÚJ na hlasovacích právach v %	Hodnota vlastného imania spoločnosti v eurách k 31.12. 2022	Hodnota vlastného imania spoločnosti v eurách k 31.12. 2021	Účtovná hodnota vykázaná v súvahe ÚJ k 31.12. 2022	Účtovná hodnota vykázaná v súvahe ÚJ k 31.12. 2021
Obecný podnik služieb Betliar, s.r.o „registrovaný sociálny podnik“	s.r.o	5.000,00	100%	100%		254,73	254,73	5000

a) významné položky ostatného dlhodobého finančného majetku (riadok 025 a 027 súvahy):

Významné položky ostatného DFM	Hodnota k 31.12.2021	Hodnota 31.12.2022
Realizovateľné cenné papiere a podiely - VVaK	195.090,82	193.974,00
Majetkový vklad do Obecného podniku – podiely v dcérskej ÚJ	5000,00	5.000,00

1. Finančný majetok

a) opis významných zložiek krátkodobého finančného majetku

Krátkodobý finančný majetok	Zostatok k 31.12.2021	Zostatok k 31.12.2022
Pokladnica	1652,25	890,15
Ceniny	355,00	0
Bankové účty	19412,80	23.403,41
Peniaze na ceste		9,40

B Obežný majetok

2. Pohľadávky

a) opis významných pohľadávok podľa jednotlivých položiek súvahy

Pohľadávky po lehote splatnosti	Riadok súvahy	Hodnota pohľadávok	Opis
Pohľadávky z nedaňových príjmov	068	8867,30	Pohľadávky za TKO
Pohľadávky z daňových príjmov	069	396,00	Pohľadávky za psa
Pohľadávky z daňových príjmov	069	14.473,56	Pohľadávky na dani z nehnuteľnosti

OBEC Betliar

Poznámky individuálnej účtovnej závierky zostavenej k 31.decembru 2022

b) pohľadávky podľa **doby splatnosti** (riadky 048 a 060 súvahy) - tabuľka č.4
Textová časť k tabuľke č.4 V tabuľke sú uvedené výšky pohľadávok na dani z nehnuteľnosti a poplatkoch za TKO a za psa – po lehote splatnosti

c) pohľadávky podľa **zostatkovej doby splatnosti** (riadky 048 a 060 súvahy) - tabuľka č.4
Textová časť k tabuľke č.4 V tabuľke sú uvedené pohľadávky po lehote splatnosti : na dani z nehnuteľnosti vo výške : 14.473,56 € , na Komunálnom odpade : 8.867,33. € a na poplatkoch za psa : 396,00 € ,

Dobropis SPP – vyúčtovanie za obdobie 1.1.2022 – 31.12.2022 – vo výške .166,50 € splatný dňa 13.2.2023 -a VSE – 694,37 € splatný dňa 20.1.2023- je v lehote splatnosti – (riadok 65 súvahy)

3. Časové rozlíšenie

Významné položky časového rozlíšenia **nákladov budúcich období a príjmov budúcich období**
SPOLU: vo výške 2.735,29

Opis jednotlivých významných položiek časového rozlíšenia	Zostatok k 31.12.2021	Zostatok k 31.12.2022
Náklady budúcich období spolu z toho:	31.12.2021	31.12.2022
- poisťné	937,74	1007,28
- predplatné	1416,98	1107,40
- členské poplatky	235,82	176,49
- ostatné		444,12

Čl. IV

Informácie o údajoch na strane pasív súvahy

A. Vlastné imanie - tabuľka č. 5 -

V tabuľke sú opravné účtovné položky a vysporiadanie hospodárskeho výsledku za predchádzajúci finančný rok

A Vlastné imanie - tabuľka č.5

Názov položky Účet	Zostatok k 31.12.2021	Prírastky	Úbytky	Presuny	Zostatok k 31.12.2022	Opis jednotlivých položiek a opis zmien jednotlivých položiek vlastného imania, najmä zmeny oceňovacích rozdielov, opravy významných chýb minulých rokov
428 - Nevysporiadaný výsledok hospodárenia minulých rokov	795.540,63	67.666,63	109.686,76	49.196,65	802.717,15	oprava účtovania z dôvodu – opravy kódov zdroja, doúčtovanie plastových kontajnerov 4 ks - vo dvore OcU, na 022, doúčtovanie dotácie 10.000 na strechu – na účet 357, oprava uhradenej fakt. V roku 2021 – FA:126/2021 – 6.081,60 výsledok hospodárenia 2021 – 54.374,84 HČ klad. a 5178,19 PČ – zápor. doúčtovanie kontajnerov na 384 z r.21- 3.926,99€, doúčtovanie dobropisov z r.21 na 315,

OBEC Betliar

Poznámky individuálnej účtovnej zavierky zostavenej k 31.decembru 2022

						Zúč. kapit. transf - ČOV II. etapa z roka 2016 - za rok 2017 – 2021- 50.000,00€ V dôsledku chybného zaúčtovania opravnej položky 094 došlo k nesprávnemu údaju aj na účte 428 – oprava chyby v roku 2023 - 1.1.2023 -
Výsledok hospodárenia (431)	49.196,65			-49.196,65	-26.596,66	Presuny 49.196,65 € : preúčtovanie HV za rok 2021

B Závazky

1. Rezervy - tabuľka č.6-7

Predpokladaný rok použitia rezerv a opis významných položiek rezerv – 1.233,60 €

Názov položky	Predpokladaný rok použitia
Tvorba rezervy na audit	2023

2. Závazky podľa doby splatnosti

a) záväzky podľa **doby splatnosti** (riadky 140 a 151 súvahy) - tabuľka č.8

Textová časť k tabuľke č.8 .V tabuľke sú uvedené zostatky : dlhodobé - sociálny fond – 276,69€,

Ostatné záväzky sú krátkodobé .

b) popis významných položiek záväzkov

Závazky	Zostatok k 31.12.2021	Zostatok k 31.12.2022
Dlhodobé záväzky z toho:		
- R.144 Súvahy - záväzky zo sociálneho fondu	461,14	276,69
Bankové úvery a výpomoci		
- R.175 Súvahy - záväzky z bežného bankového úveru	120.000,00	100.000,00
R 178 Súvahy - Prijaté návratné finančné výpomoci	15.099,00	15.099,00
Krátkodobé záväzky z toho:		
- R.152 Súvahy - záväzky voči dodávateľom – účet 321 -	35 558,00	41.190,48
- R.160 Súvahy - záväzky voči zamestnancom – účet 379	7.907,25	9.058,06
- R.163 Súvahy – zamestnanci – účet 331	257,92	500,41
- R.165 Súvahy - záväzky voči poisťovniam - účet 336	4.989,76	6.104,56
- R.167 Súvahy - záväzky voči daňovému úradu – účet 342	1.035,67	1.153,50

Ku 31.12.2022 – **Neuhradené faktúry** : **vo výške 41.190,48 €**

- splatné do 31.12.2022 24.316,07 €

- splatné po 31.12.2022 15.075,68 €

Záväzok voči PD Gem.Poloma – 1.798,74 €

(Dohoda o započítaní pohľadávok – nadobudnutie pozemkov do svojho výlučného vlastníctva)

OBEC Betliar

Poznámky individuálnej účtovnej zvierky zostavenej k 31.decembru 2022

Bankové úvery a ostatné prijaté návratné finančné výpomoci

a) dlhodobé bankové úvery a krátkodobé bankové úvery - tabuľka č.9

b/.**KONTOKORENTNÝ Municipálny úver Univerzál č.69/009/19-** vo výške 90.000,00 € v r.

2019 – následne v roku 2020 navýšený o 30.000,00 € - Celková výška kontokorentného úveru je : 120.000,00 €

Úrokové rozpätie k 31.12.2022 je : 3,690 % p.a.

Deň splatnosti úveru : 26.10.2029

popis zabezpečenia dlhodobého bankového úveru alebo krátkodobého bankového úveru

Druh bankového úveru podľa splatnosti /krátkodobý, dlhodobý/	Popis zabezpečenia dlhodobého bankového úveru alebo krátkodobého o bankového úveru	Úrok vyúčtovaný za rok 2022	Zostatok v mene k 31.12.2022
KONTOKORENTNÝ úver - vo výške 120.000,00	Bez zabezpečenia	1.433,16 €	- 100.000,00 €

c/prijaté dlhodobé návratné finančné výpomoci a krátkodobé návratné finančné výpomoci

Poskytovateľ návratnej výpomoci	Druh prijatej návratnej výpomoci /krátkodobá, dlhodobá/	Účel použitia	Dátum splatnosti	Výška prijatej návratnej výpomoci k 31.12.2022	Výška prijatej návratnej výpomoci k 31.12.2021
MF SR zo štátnych finančných aktív	dlhodobá	Samosprávne funkcie	2027	15.099,00	15.099,00

3. Časové rozlíšenie

a) popis významných položiek časového rozlíšenia **výdavkov budúcich období a výnosov budúcich**

b) informácia o **prijatých kapitálových transferoch** zaúčtovaných na účte 384

Kapitálový transfer	Zúčtovanie do výnosov budúcich období 31.12.2021	Zúčtovanie do výnosov budúcich období 31.12.2022
Strecha vo dvore OcU	3673,46	3142,36
ČOV	39832,80	34853,70
PPA chodníky v obci	140425,39	124496,19
COOP Jednota – outdoorové ihrisko	5673,80	5373,20
Verejné WC – dotácia zo ŠR	13812,50	13062,50
ČOV –kapitálový . transfer .	199.999,99	139.999,99
Projekt pozemkových úprav	402402,88	376987,28
Chodník pre peších Cintorínska ulica	77309,33	72761,33
Cisternová striekačka IVECO – bezplatné obstaranie	54481,60	43584,60
Kult. dom – zníženie energetic. náročnosti	319828,88	303041,98
Dotácia na strechu budovy OcU – nevyčerpaná – vrátená	10000,00	0,00

OBEC Betliar

Poznámky individuálnej účtovnej závierky zostavenej k 31.decembru 2022

Čl. V

Informácie o výnosoch a nákladoch

1. Výnosy - popis a výška významných položiek výnosov

Popis /číslo účtu a názov/	Suma	Suma
a) tržby za vlastné výkony a tovar	31.12.2021	31.12.2022
63 daňové a colné výnosy a výnosy z poplatkov	373218,06	414.016,74
632 - Daňové výnosy samosprávy	344682,76	382.644,502
- podielové dane	291027,60	322813,05
- daň z nehnuteľností	51579,15	57390,19
- daň za psa	1177,50	1112,25
- za ubytovanie	699,50	1130,00
- za dobývací priestor	199,01	199,01
633 - Výnosy z poplatkov	28535,30	31372,24
- správne poplatky	600,00	205,00
- za komunálny odpad	21443,36	21160,09
- za KUKA a vrecia	271,00	256,50
- MZZ	429,00	419,00
- Ostatné príjmy	117,80	963,00
- Za opatrovanie	1302,00	1308,00
- Miestny rozhlas	409,50	802,00
- dobropis	5,00	
- overovanie listín a podpisov	1092,00	948,00
- školné MŠ	569,00	1050,00
- správne poplatky stavebné	2296,64	3115,00
- za zberný dvor		591,40
- režijné náklady		554,25
64 Ostatné výnosy z prevádzkovej činnosti	4141,03	6364,46
641 – Tržby z predaja dlhodobého hmotného majetku	300,00	0,00
642 – Tržby z predaja materiálu – Betliarsky slovník		5,50
648 - Ostatné výnosy z prevádzkovej činnosti	3841,03	6358,96
- Nájomné zmluvy , prenájom KD	1992,03	4614,26
- prenájom hrobových miest a Domu smútku	1849,00	1719,00
- ostatné		25,70
65 Zúčtovanie rezerv a oprav.položiek	1092,00	5449,63
653 – Zúčtovanie ost. rezerv z prevádzkovej činnosti	1.092,00	1092,00
658- Zrušenie ost. opravných položiek	2614,22	4357,63
69 výnosy z transferov a rozpočtových príjmov v obciach, VÚC a v RO a PO zriadených obcou alebo VÚC		137890,31
693 - Výnosy samosprávy z bežných transferov zo ŠR	59962,24	29867,40
- bežný transfer na		
-		
694 - Výnosy samosprávy z kapitálových transferov zo ŠR	68361,50	79240,50
- zúčtovanie kapitálového transferu zo ŠR		
697 – Výnosy samosprávy z bež.transf.od ostatných subj.		17885,41
698 – výnosy samosprávy z kapitál. transferov od ostatných subjektov	10897,00	10.897,00

Celková výška výnosov k 31.12.2022 bola vykázaná vo výške 563.721,14€, čo predstavuje nárast výnosov oproti roku 2021o 7,70 %- keď bola celková výška výnosov vykázaná vo výške 520.286,05 €.

Najväčší podiel na výnosoch tvoril výnos:

- podielové dane vo výške 322.812,05€ - čo predstavuje nárast o 10,92 % oproti roku 2021 - 291.027,60 €

OBEC Betliar

Poznámky individuálnej účtovnej zavierky zostavenej k 31.decembru 2022

2. Náklady - popis a výška významných položiek nákladov

Popis /číslo účtu a názov/	Suma	31.12.2022
50 spotrebované nákupy	50306,61	66.814,00
501 - Spotreba materiálu	32636,69	33.124,59
502 - Spotreba energie	17209,24	33.689,41
-		
51 služby	94804,54	124.504,22
511 - Opravy a udržiavanie	2.972,38	9895,98
- oprava xxx		
512 - cestovné	0	42,15
513- náklady na repre	52,28	1088,32
518 - Ostatné služby	91779,88	113.477,77
-		
52 osobné náklady	167844,34	189.460,20
521 - Mzdové náklady	117.376,84	131030,87
524 - Záonné sociálne náklady	43522,31	51200,54
525 – ostatné sociálne poistenie - DDP	1.651,34	1747,10
527 - Záonné sociálne náklady	5.293,85	5.481,69
53- Dane a poplatky	223,09	243,09
538- Ostatné dane a poplatky	223,09	243,09
54 Ostatné náklady na prevádzkovú činnosť	20956,07	44863,89
541 – zostatková cena predaného dlhodobého hmotného majetku	8,30	
545 – Ostatné pokuty a penále	13,19	628,49
544 – zmluvné pokuty,penále a úroky	30,43	
548 – ostatné náklady na prevádzkovú činnosť	20904,15	44235,40
55 odpisy, rezervy a opravné položky	125453,76	156539,88
551 - Odpisy DNM a DHM	112461,51	113480,30
- odpisy z vlastných zdrojov		
- odpisy z cudzích zdrojov		
553 - Tvorba ostatných rezerv	1,092,00	1233,60
-		
558 - Tvorba ostatných opravných položiek	11.900,25	37.080,71
- k daňovým pohľadávkam		
- k nedaňovým pohľadávkam		
- k nedokončeným investíciám		
559 Tvorba opravných položiek z finančnej činnosti		4745,27
56 finančné náklady	2666,80	6064,15
562 - Úroky	141,52	1433,16
568 – Ostatné finančné náklady	2.525,28	4630,99
58 náklady na transfery a náklady z odvodov príjmov	3656,00	1870,00
586 - Náklady na transfery z rozpočtu obce, VÚC subjektov mimo verejnej správy	3.656,00	1770,00
- bežný transfer - dotácia TJ Tatran		
587 – Náklady na ostatné transfery		100,00
j/ dane z príjmov		
591 - Splatná daň z príjmov		

Celková výška nákladov k 31.12.2022 bola vykázaná vo výške 590.359,43 €, čo predstavuje nárast nákladov o 21,08 % oproti roku 2021, keď je celková výška nákladov vykázaná vo výške 465.911,21€.

3. Náklady voči audítorovi alebo audítorskej spoločnosti

Osobitné náklady podľa zákona o účtovníctve § 18 ods.6	31.12.2021	31.12.2022
a) overenie účtovnej zavierky	1602,00	1290,00

OBEC Betliar

Poznámky individuálnej účtovnej závierky zostavenej k 31.decembru 2022
Informácie o výnosoch a nákladoch v podnikateľskej činnosti

4. Výnosy - popis a výška významných položiek výnosov

Popis /číslo účtu a názov/	31.12.2021	31.12.2022
60 tržby za vlastné výkony a tovar	6088,00	9.783,56
602 - Tržby z predaja služieb	6088,00	9.783,56
- Tržby z parkoviska	0	0
- Tržby za ubytovanie	6088,00	9.783,56

Celková výška výnosov k 31.12.2022 bola vykázaná vo výške 9.783,56 €, čo predstavuje nárast výnosov o 37,76% oproti roku 2021, keď bola celková výška výnosov vykázaná vo výške 6.088,00 €.

5. Náklady - popis a výška významných položiek nákladov

Popis /číslo účtu a názov/	Suma 31.12.2021	31.12.2022
50 spotrebované nákupy	3.552,37	4309,83
501 - Spotreba materiálu , voda	2995,74	3340,15
502 - Spotreba energie	556,63	969,68
- elektrická energia		
51 služby	468,13	166,52
511 - Opravy a udržiavanie	261,13	
-		
518 - Ostatné služby	207	166,52
-		
52 osobné náklady	7095,95	2057,94
521 - Mzdové náklady	5334,37	720,00
524 - Záonné sociálne náklady	1661,58	1337,94
545- Ostatné pokuty,penále,úroky z omeškania	100	
548- ostatné náklady na prevádzkovú činnosť - DVP a mimomzdové	0	3108,64
56 Finančné náklady	149,74	
568 - Ostatné finančné náklady	143,30	99,00
-		
51 dane z príjmov	6,44	
591 - Splatná daň z príjmov		

Celková výška nákladov k 31.12.2022- 9.741,93 – čo predstavuje pokles o 15,58 % - 31.12.2021 bola vykázaná vo výške 11.259,75 €,

Najväčší podiel na nákladoch tvorili náklady:

- mimomzdové náklady – DVP - a mzdové vo výške 3.828,64
- zákonné sociálne náklady vo výške 1.337,94 €
- úhrada faktúry za vodu a materiál vo výške 3340,15 €
- energie – 969,68 €
- ostatné služby – 166,52 €
- poplatky banke – 99,00 €

OBEC Betliar

Poznámky individuálnej účtovnej zvierky zostavenej k 31.decembru 2022

Čl. VI

Informácie o údajoch na podsúvahových účtoch

1. Ďalšie informácie

Na podsúvahovom účte 771 – 1 vedie Obec	DHM v užívaní chatovej osady –	17.529,06 €
Na podsúvahovom účte 771 – 2 vedie Obec	DHM v užívaní Základnej školy –	7.272,33
Na podsúvahovom účte 771 – 3 vedie Obec	DHM v užívaní Materskej školy –	13.969,32
Na podsúvahovom účte 771 – 4 vedie Obec	DHM v užívaní Obecného úradu –	59.452,91
Na podsúvahovom účte 771 –5 vedie Obec	OTE v užívaní Obecného úradu –	6.626,96

Na podsúvahovom účte 772 vedie Obec finančné prostriedky vo výške 1.822,41 € , ktoré boli v roku 1995 vo výške 300.000,-Sk vložené do Sporofondu, na tomto účet zostáva ešte zostatok 1.822,41 € - t.j. 54.901,92 Sk.

Na podsúvahovom účte 773 – pohľadávka voči štát.rozpočtu – 39.832,79 € viacúčelové ihrisko, ktoré zatiaľ nebolo prefinancované zo ŠR, ani vláda SR nevydala rozhodnutie o pridelení dotácie
- ihrisko je vybudované a je schopné prevádzky od 10/2009 – odkedy slúži občanom na letné i zimné športy

Na podsúvahovom účte 752 –

Na základe Zmluvy o výpožičke č. KRHZ-KE-727/2015 – SR – Ministerstvo vnútra Bratislava – Súprava povodňovej záchranej služby pre hasičské jednotky – v hodnote: 14.359,00 € -

2. Ďalšie informácie

Významné položky	Hodnota	Účet
Prísne zúčtovateľné tlačivá	0	213

Stravné lístky – ku 31.12.2022– počet: 0

Čl. VII.

Informácie o rozpočte a hodnotenie plnenia rozpočtu

Informácie o rozpočte a hodnotenie plnenia rozpočtu - tabuľka č.12-14

Textová časť k tabuľke č.12-14:

Rozpočet obce bol schválený obecným zastupiteľstvom dňa 09.12.2021
Uznesenie č. 201-12/2021

Zmeny rozpočtu vykonané formou rozpočtových opatrení uskutočnených v priebehu roka :

- 1. rozpočtové opatrenie : dňa 12.04.2022 uznesením č. 220-04/2022
- 2. rozpočtové opatrenie : dňa 25.11.2022 uznesením č. 9-11-2022
- 3. rozpočtové opatrenie : dňa 13.12.2022 uznesením č. 13-12/2022

- v decembri boli vykonané presuny v rámci položiek - nemalo to vplyv na výslednú hodnotu príjmovej ani výdavkovej časti rozpočtu.

OBEC Betliar
Poznámky individuálnej účtovnej zvierky zostavenej k 31.decembru 2022

Čl. VIII

Po 31. decembri 2022 nenastali také udalosti, ktoré by si vyžadovali zverejnenie alebo vykázanie v účtovnej zavierke za rok 2022.

Obec prehlasuje, že nemá v zábezpeke žiaden majetok, ani neexistujú záväzky iné, ako sú uvedené v účtovnej zavierke

Obec prehlasuje, že ku dnešnému dňu má dostatok finančných prostriedkov a majetku na dlhodobú trvácnosť účtovnej zvierky

Valéria Hladká
pracov. OcÚ

V Betliari, dňa 23.03..2023



OBEC BETLIAR
Obecný úrad
Šafárikova 67
046 01 Betliar



Ing. Helena Kúkelová
starostka obce