



**Námestie Sv. Egídia 95, 058 01 Poprad, IČO 36449814,
IČ DPH SK2020017615**



Výročná správa

k 31.12.2022

Obsah:

1. Charakteristika základnej činnosti spoločnosti INTES Poprad, s.r.o.
2. Organizačná štruktúra spoločnosti
3. Zamestnanosť v spoločnosti
4. Prehľad odberateľov podľa kategórií a najvýznamnejších dodávateľov rok 2022
5. Štruktúra a členenie aktív
6. Štruktúra a členenie pasív
7. Štruktúra hospodárskeho výsledku po zdanení
8. Udalosti osobitného významu, ktoré nastali po skončení účtovného obdobia
9. Predpokladaný vývoj spoločnosti v roku 2023
10. Iné dôležité informácie
11. Návrh na rozdelenie hospodárskeho výsledku
12. Účtovná závierka – súvaha, výkaz ziskov a strát, poznámky
13. Správa audítora o overení účtovnej závierky a výročnej správy spoločnosti za rok 2022
14. Valné zhromaždenie

1. Charakteristika základnej činnosti spoločnosti INTES Poprad, s.r.o.

Spoločnosť INTES Poprad, s.r.o., so sídlom v Poprade, Námestie Sv. Egídia 95 bola založená 12. mája 1997. Spoločnosť bola zapísaná do obchodného registra Okresného súdu v Prešove dňa 28.08.1997, oddiel: Sro, vložka č. 10632/P.

Hlavným predmetom činnosti firmy je:

- maloobchod a veľkoobchod v rozsahu voľných činností
- veľkodistribúcia zdravotníckych pomôcok, dovoz, vývoz, skladovanie, preprava a zásobovanie v SR registrovaných schválených zdravotníckych pomôcok
- prenájom hnutel'ného a nehnuteľného majetku
- výroba, opravy lekárskeho prístrojov a nástrojov a zdravotníckych potrieb
- leasing, faktoring, forfaiting
- sprostredkovanie obchodu, služieb a dopravy

Doplňkovými činnosťami sú:

- prieskum trhu
- služby cestovného ruchu
- nákladná cestná doprava a taxislužba
- vedenie účtovníctva, činnosť účtovných, organizačných a daňových poradcov

Spoločnosť sídli v prenajatých priestoroch budovy firmy INTES Slovakia, s.r.o..

Rozhodujúcou oblasťou, v ktorej dnes pôsobíme na slovenskom trhu, je teda oblasť zdravotníckej techniky.

V tejto oblasti úspešne pôsobíme už od roku 1990 /pred založením s.r.o. ako INTES, v.o.s., Poprad/.

Pre zabezpečenie všetkých činností sme vybudovali personálne a materiálno-technické zázemie firmy.

Disponujeme klimatizovanými skladmi a dopravnými prostriedkami pre skladovanie a distribúciu produktov Diabetes Care, zdravotníckych prístrojov a spotrebného materiálu v rámci Slovenskej republiky.

Vybudovali sme servisnú skupinu pre zabezpečenie opráv nami dodávaných prístrojov a zariadení. Zákazníkom ponúkame uzatváranie servisných zmlúv, ktoré im zaručuje prednostné servisné služby. Alternatívou je servis na objednávku.

Aby sme zabezpečili potrebnú kvalitu našich služieb dbáme o rozvoj a zdokonaľovanie vnútropodnikového riadenia. V spolupráci s firmou Det Norske Veritas sme získali už v roku 2000 **certifikát ISO 9002:1994**.

Odvtedy sme absolvovali recertifikácie a dnes sme držiteľmi certifikátu podľa **ISO 9001:2015** pre distribučnú činnosť, skladovanie, podporu predaja a servis diagnostických látok a prístrojov pre zdravotníctvo.

Naša spoločnosť je registrovaná v Registri partnerov subjektov verejného záujmu.

Hlavné zásady politiky kvality

Čo najlepšie uspokojovať potreby a očakávania zákazníka v oblasti zabezpečovania a distribúcie zdravotníckych pomôcok.

Trvale udržiavať vysokú kvalitu ponúkaných servisných služieb a ich neustále zlepšovanie.

Zabezpečiť bezchybnú expedíciu tovaru Roche do stanovenej lehoty od doručenia podkladov na expedíciu.

V súčasnosti sme partnermi nasledovných spoločností:

General Electric Medical Systems v oblasti röntgenových, denzitometrických a ultrazvukových diagnostických prístrojov .

Roche Slovensko, s.r.o. v oblasti predaja produktov Reflotron System, Diabetes Care, produktov decentralizovanej diagnostiky a pre skladovanie a distribúciu diagnostických prístrojov a produktov Diabetes Care Roche Diagnostics.

V atraktívnej oblasti Vysokých Tatier ponúkame možnosti usporiadania školení a seminárov, a to nielen pre záujemcov z oblasti zdravotníctva, ale aj iných.



www.kastiellucivna.sk

KONTAKT

KAŠTIEĽ LUČIVNÁ

Lučivná 269

059 31 Lučivná

Recepcia (8:00-20:00):

tel./fax: +421 52 7884311

mob.: +421 918 323 333

mob.: +421 915 499 852

mail: recepcia@kastiellucivna.sk

GPS:

N49° 03' 06"

E20° 08' 30"

K 30.10.2015 /rozhodný deň zlúčenia/ sa INTES Poprad, s.r.o. stal univerzálnym právnym nástupcom piatich zanikajúcich spoločností: BIOIM Medical, s.r.o. IČO 36496448, BIOIM Slovakia, s.r.o. IČO 36491772, Medical Instruments, s.r.o. IČO 31338569, MEDAF spol. s r. o. IČO 31700543 a INTES Poprad - DIAGNOSTIKA, s.r.o. IČO 36554791 a ako nástupnícka spoločnosť vstúpila do všetkých práv a záväzkov namiesto všetkých piatich zanikajúcich spoločností.

Aktívnu činnosť vykazovala len spoločnosť Medical Instruments, s.r.o., ktorej hlavným predmetom činnosti bol prenájom vlastnej nehnuteľnosti, prevádzka Parkhotel Centrum v Spišskej Novej Vsi v blízkosti Slovenského raja.

Jedná sa o moderný trojhviezdičkový hotel s kapacitou 64 stálych lôžok, solárium a fitness vybavením. K dispozícii je konferenčná miestnosť pre 25-30 osôb, samostatná kaviareň Pasáž a Legenda PUB.



www.parkhotelcentrum.sk

KONTAKT

PARKHOTEL CENTRUM

Zimná 34

052 01 Spišská Nová Ves

Slovensko

recepčia:

tel.: +421 53 4150 811

fax: +421 53 4150 810

mail: recepacia@parkhotelcentrum.sk

GPS:

48° 56' 41" N

20° 33' 49" E

Vybrané ultrazvukové prístroje (www.intespp.sk)

Voluson Expert 22

Voluson Expert 22 je prémiová zobrazovacia platforma, ktorá kombinuje mimoriadnu kvalitu obrazu s našou vynikajúcou objemovou ultrazvukovou technológiou. Naša výkonná a prispôsobivá architektúra Lyric Architecture v kombinácii s bezkonkurenčnou technológiou sondy a progresívnymi zobrazovacími nástrojmi pomôže nájsť odpoveď na zložité prípady skôr. Klasický, moderný dizajn Voluson s funkciami AI podporuje efektívny pracovný tok zvyšujúci spokojnosť a každodenné aktivity.



LOGIQ Fortis

LOGIQ Fortis je prémiový ultrazvukový zobrazovací systém GE určený pre všeobecné použitie zobrazovacie aplikácie vrátane brušných, cievnych, pôrodnických, gynekologických, novorodeneckých, pediatrických, urologických, transkraniálnych, srdcových aplikácie a aplikácie malých častí.



Versana Active

Ultrazvukový systém Versana Active™ poskytuje zobrazovacie schopnosti v ručne prenášanom, ľahkom balení, ktoré umožňuje preniesť svoj systém k pacientom. Tento spoľahlivý systém prináša svižnosť notebooku s možnosťou pripevnenia na vozík.



Vivid S60

Vivid S60 kombinuje osvedčenú kvalitu a výkonnosť produktovej rady Vivid s novým a inovatívnym softvérom, ktorý je založený na novej platforme: Csound™.



Vybrané röntgenové prístroje (www.intespp.sk)

Denzitometrický prístroj Lunar Prodigy

Plne digitálny celotelový denzitometer, ktorý zabezpečuje nasledovné aplikácie:

- AP Spine a analýza
- Femur a analýza
- DualFemur a analýza
- Predlaktie (sediaci pacient) a analýza
- FRAX™ 10-ročná predikcia rizika zlomenín
- Automatická detekcia kovov
- SmartScan pre skenovanie okna
- optimalizácia a redukcia dávky
- automatický výber skenovacieho módu
- porovnávanie ROI (cez funkciu copy)
- BMD alebo SBMD, BMC merania
- Referenčné dáta: Lunar, NHANES, regionálne populácie a užívateľsky zadané populácie
- Porovnanie referenčných dát pre T/Z skóre



Vybrané produkty Roche (www.intespoprad.sk)

Reflotron® Plus je prenosný stolový analyzátor so vstavanou tlačiarňou vhodný na profesionálne použitie priamo v ambulancii lekára.

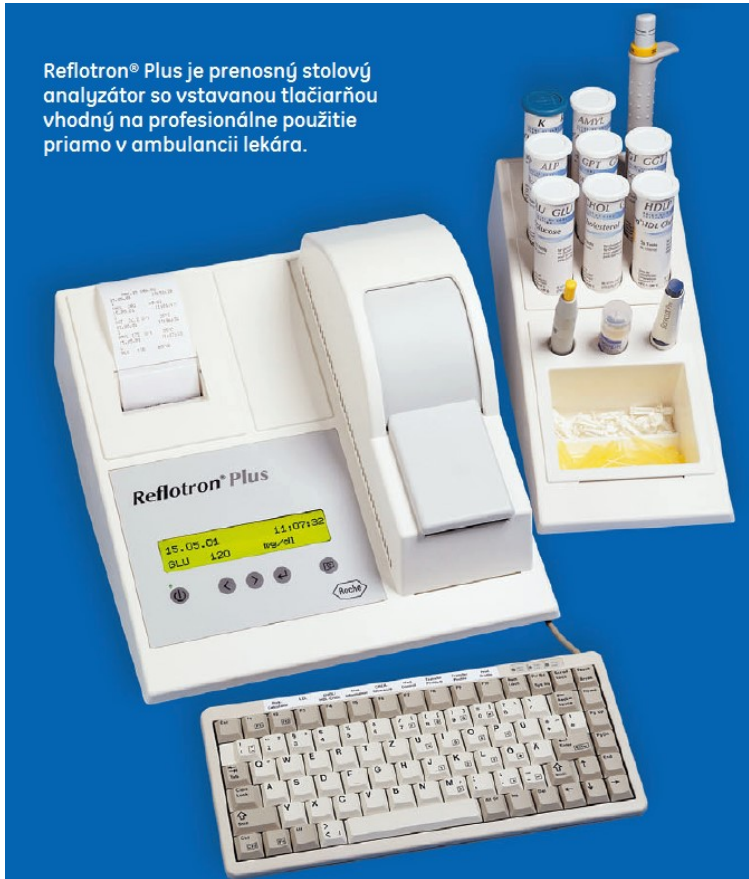

Accu-Chek® SmartPix je softvér a čítačka zároveň.
Je určený na sťahovanie dát z glukomerov (Accu-Chek® Go, Accu-Chek® Active) do počítača.

2. Organizačná štruktúra spoločnosti v roku 2022

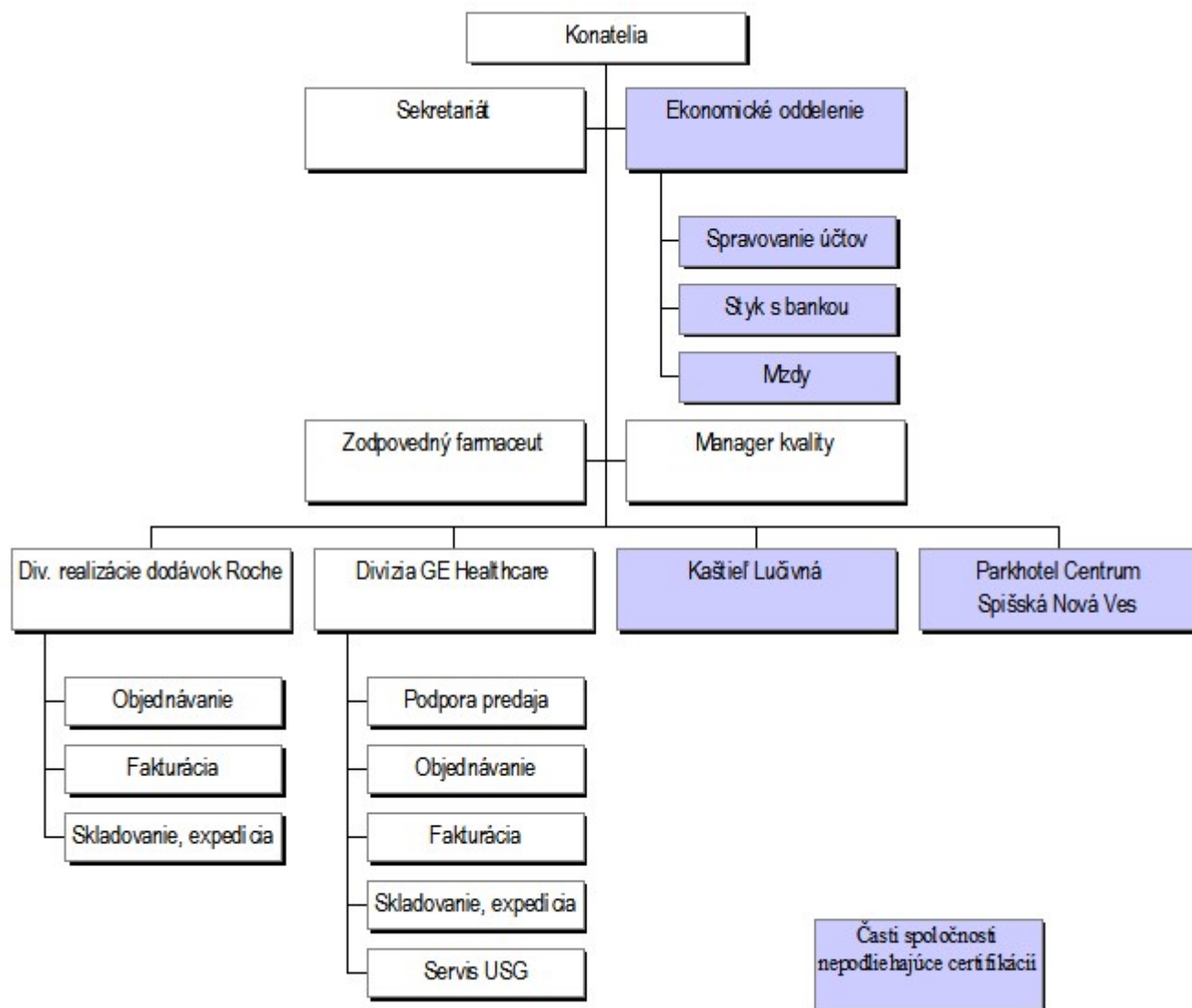

3. Zamestnanosť v spoločnosti:

Ukazovateľ	k 31.12.2017	k 31.12.2018	k 31.12.2019	k 31.12.2020	k 31.12.2021	k 31.12.2022
Počet zamestnancov	42	40	37	32	32	32
Mzdové náklady	525 592	529 272	625 712	478 644	461 900	525 154
Náklady na sociálne poistenie	177 572	175 591	197 056	151 896	154 965	171 159
Sociálne náklady	12 932	14 055	15 335	10 183	11 195	13 000

Pokles zamestnancov je daný ukončením činnosti distribúcie zdravotníckych reagentov pre firmu Roche Slovensko k 31.05.2017. Ďalší pokles počtu zamestnancov ovplyvnila koronakríza, ktorá sa dotkla hotelových služieb v roku 2020.

4. Prehľad odberateľov rok 2022 podľa kategórií

<i>Kategória</i>	<i>suma bez DPH v eur</i>	<i>suma vr. DPH v eur</i>
Firmy	5 400 480	6 366 160
Štátne nemocnice	810 577	972 148
VÚC nemocnice	363 012	434 685
spolu	6 574 069	7 772 993

4. Prehľad najvýznamnejších dodávateľov rok 2022

<i>Dodávateľ</i>	<i>suma bez DPH v eur</i>	<i>suma vr. DPH v eur</i>
Ge Healthcare GmbH DE	4 171 873	4 171 873
Roche Slovensko, s.r.o	285 764	328 809
GE International , SK	121 126	145 351
GE Medical Systems, S.A., FR	110 000	110 000
spolu	4 688 763	4 766 033

5. Štruktúra a členenie aktív

<i>Aktíva</i>	<i>Stav k 31.12.2021</i>	<i>Stav k 31.12.2022</i>	<i>Rozdiel</i>
Neobežné aktíva	1 621 543	1 464 870	-156 673
Obežný majetok	3 909 402	3 503 537	-405 865
Ostatné aktíva	31 577	32 561	984
Celkom	5 562 522	5 000 968	-561 554

6. Štruktúra a členenie pasív

<i>Pasíva</i>	<i>Stav k 31.12.2021</i>	<i>Stav k 31.12.2022</i>	<i>Rozdiel</i>
Vlastné imanie	2 957 210	2 936 836	-20 374
Závazky	2 326 829	1 824 887	-501 942
Ostatné pasíva	278 483	239 245	-39 238
Celkom	5 562 522	5 000 968	- 561 554

7. Štruktúra hospodárskeho výsledku

<i>Hospodársky výsledok v Eur</i>	<i>31.12.2021</i>	<i>31.12.2022</i>	<i>Rozdiel</i>
Prevádzkový	588 190	488 677	-99 513
Finančný	- 4 832	- 5 920	- 1 088
Mimoriadny	0	0	0
Daň z príjmov	124 618	103 091	21 527
Hosp. výsledok po zdanení	458 740	379 666	-79 074
Pridaná hodnota	1 288 877	1 396 650	107 773

8. Udalosti osobitného významu, ktoré nastali po skončení účtovného obdobia

V účtovnej jednotke po skončení účtovného obdobia nedošlo k žiadnym významným udalostiam.

9. Predpokladaný vývoj spoločnosti v r. 2023

Hlavnou prioritou pre rok 2023 je dosiahnutie výšky tržieb z predaja špeciálnych zdravotníckych prístrojov /ultrazvuky, röntgenové prístroje/, obnovenie tržieb z cestovného ruchu /penzión Kaštieľ Lučivná a Parkhotel Centrum Spišská Nová Ves/ a hľadanie nových podnikateľských aktivít.

10. Iné dôležité informácie

- spoločnosť nemá zriadenú organizačnú zložku v zahraničí
- spoločnosť neúčtovala o výdavkoch na vedu a výskum
- spoločnosť účtovala o podielových cenných papieroch, podielov a akciách v podnikoch
- **Pandemická situácia COVID 19 ovplyvňuje negatívne vývoj tržieb spoločnosti - avšak bez výraznejšieho vplyvu na nepretržitosť trvania účtovnej jednotky**
- *V súvislosti s vojnovým konfliktom na Ukrajine vedenie spoločnosti urobilo analýzu možných účinkov a následkov na spoločnosť a dospelo k názoru, že v súčasnosti nemajú významné nepriaznivé dopady na spoločnosť (okrem rastúcich cien vstupov, najmä pohonných hmôt, energií, materiálov, tovarov a služieb). Vedenie spoločnosti nepredpokladá významné ohrozenie predpokladu nepretržitého pokračovania v činnosti v blízkej budúcnosti (t.j. počas nasledujúcich 12 mesiacov od dátumu zostavenia UZ).*

11. Návrh na rozdelenie hospodárskeho výsledku za rok 2022

Rozdelenie hosp. výsledku	EUR
Prídel do rezervného fondu	0
Prídel do sociálneho fondu	366
Podiely na zisku	-
Nerozdelený zisk	379 300
Celkom rozdelený hosp. výsledok za rok 2022	379 666

12. Účtovná závierka za rok 2022

Účtovná závierka v zložení súvaha, výkaz ziskov a strát a poznámky tvorí samostatnú prílohu výročnej správy.

Ing. Július Mráz
konateľ spoločnosti

13. Správa audítora o overení účtovnej závierky a výročnej správy spoločnosti za rok 2022

Správa audítora tvorí samostatnú prílohu.

14. Valné zhromaždenie

Valné zhromaždenie spoločnosti jednomyseľne schválilo dňa 27.03.2023 účtovnú závierku a výročnú správu za rok 2022 v plnom rozsahu.

V Poprade 27.03.2023

Vypracoval: Ing. Fiorovanti Ján

